

5月号

2023. May. vol.713

TRUCK PUBLIC RELATIONS MAGAZINE

トラック広報

INDEX

特集記事

各種助成申請に関する注意点

常任委員会が開かれる
第25回トラック運送業界の景況感

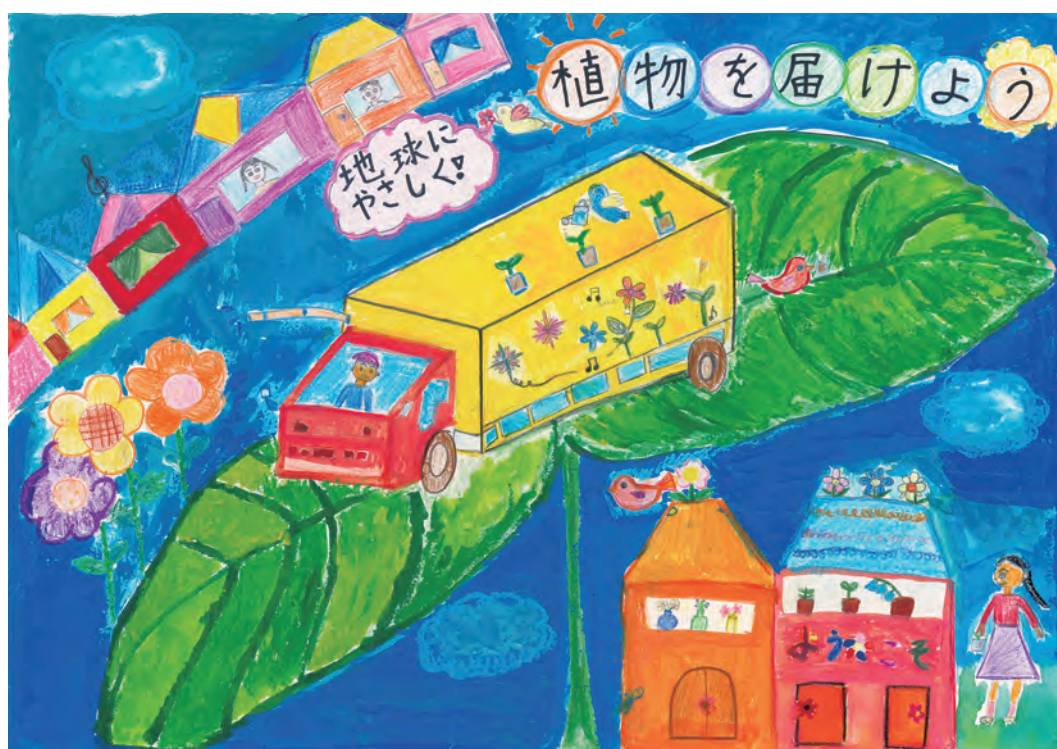

令和4年度 児童絵画コンクール受賞作品(北岡愛里さん 大阪教育大学付属天王寺小学校3年)

記事

- 特集記事 各種助成申請に関する注意点 1
- 常任委員会が開かれる 4
- Monthly News 4月 5
- 第25回 トラック運送業界の景況感
(令和5年1月～3月期) 12
- 各社ドライバー教育にご活用ください
交差点の右折 20
- 第4回 関西物流展が開催される 27

お知らせ

- ・ 令和5年度 中小企業大学校講座受講促進制度の実施について ... 6
- ・ 令和5年度 経営診断受診促進事業 8
- ・ 令和5年度 インターンシップ導入促進支援事業助成金について ... 10
- ・ 大阪府からのお知らせ
自動車税(種別割)の納期限は5月31日です..... 14
- ・ 一般診断の受診ができる専用パソコン貸出のご案内 ... 15
- ・ 「あかん!くるまの不正改造」
6月は「不正改造車排除強化月間」です。..... 16
- ・ 『ゴミは持ち帰ろう!』キャンペーン
5月は『トラック運送業界の美化月間』です..... 18
- ・ 早めの熱中症対策で暑さに負けない強い体づくりを!!... 19
- ◆ 近畿共済のページ..... 22
- ◆ 大貨健保のページ..... 23
- ◆ 大貨特退共のページ..... 24
- ◇ 近畿地区軽油価格調査集計表(3月分) 25
- ◇ 軽油「元売別」購入価格表(3月度) 25
- ◇ 軽油購入価格推移表(平均値) 26
- ◇ 近畿の交通情報..... 26
- ・ 連載 4コマ漫画
新米トラガール ひかりちゃん 28
- ◇ 府下営業用トラック増・減車状況(最近3ヵ月) ... 29
- ◇ N A S V A だより..... 29
- ◇ 運行管理者試験センターからのお知らせ
令和5年度 第1回 運行管理者試験 貨物 公示 ... 裏表紙

今月の挟み込み

- ◇ (一社)大阪府トラック協会 第111回定時総会 大阪府トラック運送事業政治連盟 第62回通常総会
(一社)大阪府トラック協会 創立60周年記念式典の開催について(再案内)
- ◇ 安全運転実践目標 事業用貨物自動車の交通事故発生状況
- ◇ 事業者向け高校生採用のためのセミナー ～今年こそ、高校生新卒採用に取り組んでみよう!導入から改善まで～
のご案内
- ◇ 睡眠・疲労を中心としたコンディションに起因する事故防止セミナーのご案内
- ◇ 交通事故防止に向けたリーダーシップ向上セミナーのご案内
- ◇ 令和5年度 感情コントロールによる事故防止セミナーのご案内
- ◇ ヒューマンエラーから考える追突事故防止セミナーのご案内
- ◇ 令和5年度 見ることの過ちに対する事故防止セミナーのご案内
- ◇ IT機器を活用した遠隔地で行う点呼に使用する携帯型アルコール検知器の導入促進助成制度機器一覧訂正について
- ◇ 第55回全国トラックドライバー・コンテスト「大阪府大会」の開催について(ご通知)
- ◇ 交通労働災害防止担当管理者教育講習会 開催のご案内(再掲載)
- ◇ 「熱中症予防対策セミナー」開催のご案内 ～衛生管理者・安全衛生推進者向け講習会～(再掲載)
- ◇ 「安全管理者選任時研修」開催のご案内
- ◇ 荷役作業時における労働災害防止対策セミナー(ご案内) ～墜落・転落、転倒、動作の反動・無理な動作～

別途同封物 9種

各種助成申請に関する注意点

助成金の申請について、よくある書類不備を掲載いたします。

十分にご確認のうえ、書類不備のないようご注意ください。

- 受付期間内であっても、助成枠が埋まってしまった場合、今年度の助成事業は終了となります。（終了の際はホームページ等でお知らせいたします）
- 受領した書類から順番に確認し、不足・不備がある場合のみご連絡いたします。申請書類に不足・不備が無い場合、申請から概ね1か月ほどで助成金が振り込まれます。
- 様式1に関して、大阪府からの指導により「申請金額」の修正は行うことはできません。捨印の有無にかかわらず、金額を間違えた場合は新しい用紙をご利用ください。
- 助成額について「購入価格の税込・税抜」「10円未満切り捨て」「上限金額」「上限台数」などの基準がそれぞれありますので、必ず各要項をご確認ください。
- 助成対象機器については、環境優良車普及機構（LEVO）が選定した「対象機器一覧」にある機器のみです。一覧表にない機種は助成できません。ただし新製品などが新たに選定されることがございますので、最新の対象機器につきましては、大阪府トラック協会ホームページをご確認ください。
- 令和5年1月より自動車検査証（車検証）が電子化されましたが、添付書類として必要な車検証に「自動車検査証記録事項」の写しを添付してください。車検証の有効期限につきましては、申請時点での有効期限内のものをご提出ください。
- 本助成事業は大阪府下の事業所に属する車両（大阪の営業ナンバー）・人（運転者・管理者等）に対するものです。助成対象が他府県に属する場合、該当府県のトラック協会にお問い合わせください。

助成金申請書作成例は、次頁にあります。

助成金申請書作成例

・(様式1) 申請書について

※ ②以外は当協会 HP よりダウンロードしていただける Word に直接データを打ち込んでもらっても結構です。

※ 訂正は修正液ではなく、二重線での訂正をお願いします。(要捨印)

① 書類の作成日を記入してください。

(様 式 1)

令和 5 年 5 月 1 日

河北 支 部

一般社団法人大阪府トラック協会
会 長 殿

住 所 大阪市城東区...
事業者名 ○○運輸株式会社
代表者名 大阪 太郎
電話番号 06-1234-5678
担当者名 堺 二郎

② 会社の丸印を押印してください。(印刷不可)

令和5年度 ドライブレコーダ機器等導入助成金交
付申請書
弊社車両に導入のドライブレコーダ機器等について、下記のとおり助成金を申請いたします(行わない(行っていない)ことをここに

③ 漏れなく記載してください。担当者名は書類に不備がある場合にご連絡させていただき担当者であり、代表者と重複して結構です。

④ 助成金申請額は訂正できませんので、間違えた場合は新しい用紙をご利用ください。

1. 助成金申請額 47,500 円 (※様式2の助成金割合計算①と同額とする)
※金額訂正は不可

(車両 1 台分 一体型機器 機器 ドライブレコーダ機器 1 機器 車内撮影用カメラ 1 台)

2. 助成金振込先口座

金融機関名 ○×銀行 支店名 ▲支店

口座種別 (当座・普通) 口座番号 123456

口座名義 ○○運輸株式会社

⑤ 助成金の振込先をご記入ください。口座種別【当座・普通】の記載漏れにご注意ください。

※同時に複数の助成金申請をする場合は、以下の〈必要書類〉

〈必要書類〉(※ 詳細は別紙案内をご覧ください)

- ① ドライブレコーダ機器等導入助成金申請内訳書 兼 機器等装着証明書 (様式2)
- ② 請求書の写し (※新車導入に装着の場合は車両見積書の写し(領収書と金額が一致すること)・機器をリース・買取契約の場合は機器見積書の写し)
- ③ 領収書の写し (読み込み明細書等でも可)。またはリース契約・買取契約の場合は契約書の写し (契約書に車番等の記載がない場合は物件受領証・リース自動車検収完了証等の写しも添付して下さい)
- ④ 装着車両の【自動車検査証記録事項の写し】(申請時に有効期限内のもの)
- ⑤ 車内撮影用カメラについては、赤外線カメラとわかる、各メーカーのカタログ又は仕様書の写し

● 助成申請前に必ず各社にて申請書類の控えをお取り頂き、保管して下さい ●

⑥ 各申請書類の(様式1)下部に、必ず必要書類一覧があります。こちらと募集要項を確認しながら、不足書類がないかご確認ください。

・(様式2) 内訳書兼機器等装着証明書について

※④以外は当協会HPよりダウンロードしていただけるExcelに直接データを打ち込んでもらっても結構です。

① 書類の作成日を記入してください。

② 導入事業者は助成金を受け取る事業者(申請された運送会社)です。

③ 装着証明事業者は、機器を車両に装着した事業者です。新車の場合はディーラー、後付けの場合は整備工場となりますので、各社の担当者に書類の記入を依頼してください。(ただし、自社で取り付けた場合は自社になります)

④ ③の事業者の社印(丸印)を押してください。

⑤ 装着車両の車番をご記入ください。必要書類として「自動車検査記録事項」の写しも必要です。

⑥ 機器名・型式名は型式一覧をご覧ください。対象の機種が一覧表にない場合は助成対象外です。

⑦ 助成金には上限金額がありますが、基本は購入単価(税抜き)の半額(1/2)です。
 <例の場合>
 ドライブレコーダ機器の価格は98,000円⇒半額は49,000円だが、上限の40,000円
 車内撮影用カメラの価格は15,000円⇒半額は7,500円なので、7,500円(10,000円ではない)

⑧ 装置を装着した年月日(新車の場合は登録日)をご記入ください。助成対象の基準になりますので(令和5年4月1日以降)ご注意ください。

⑨ 助成金の合計(複数申請の場合は全て合計)金額をご記入ください。様式1の助成金申請額と一致します。

・請求書の写し(新車の場合は見積書の写し)

必ず「**機器名(型式)・機器の金額**」が記載されていることを確認してください。記載がない場合は購入した店舗にお問い合わせください。

・領収書の写し・振込明細(新車のリース・割賦契約の場合は契約書の写し)

購入金額・支払い先・支払元が記載された書類をご用意ください。

リース契約の場合は、リース車両の車番(車台番号)が記載しているかを確認し、記載がなければ物件受領証等を添付してください。

・自動車検査証記録事項の写し

【**車番・使用者名**】が記載されたものをご用意してください。また、有効期限にご注意ください。

常任委員会が開かれる

第 321 回常任理事会ならびに第 234 回理事会に上程するための各常任委員会が 4 月 18 日の交通・環境対策委員会を皮切りに開催された。

各委員会では令和 4 年度事業報告 (案) ならびに決算報告 (案) などが審議の上、承認された。

< 各委員会は次のとおり >

交通・環境対策委員会

坂田 喜信 委員長

◇日時=令和 5 年 4 月 18 日 (火)

◇場所=大ト協研修センター・601 号室

◇議題

- (1) 令和 4 年度事業報告 (案) ならびに決算報告 (案) について
- (2) 令和 5 年度事業推進について
- (3) その他



広報委員会

玉置 三平 委員長代行

◇日時=令和 5 年 4 月 20 日 (木)

◇場所=大ト協研修センター・601 号室

◇議題

- (1) 令和 4 年度事業報告 (案) ならびに決算報告 (案) について
- (2) 令和 5 年度広報事業の推進について
 - ・「トラックの日」行事 ・第 32 回児童絵画コンクール
 - ・人材確保対策事業 ・協会パンフレット
 - ・第 12 回大阪モーターショー ・全ト協 求人情報ページ
- (3) その他



労働安全委員会

池辺 祐一 委員長

◇日時=令和 5 年 4 月 21 日 (金)

◇場所=大ト協研修センター・601 号室

◇議題

- (1) 令和 4 年度事業報告 (案) ならびに決算報告 (案) について
- (2) 令和 5 年度事業推進について
- (3) その他



経営改善委員会

鴻池 忠彦 委員長

◇日時=令和 5 年 4 月 27 日 (木)

◇場所=大ト協研修センター・601 号室

◇議題

- (1) 令和 4 年度事業報告ならびに決算報告 (案) について
- (2) 令和 5 年度関係事業の検討について
- (3) その他



総務委員会

重 博文 委員長

◇日時=令和 5 年 4 月 28 日 (金)

◇場所=大ト協研修センター・601 号室

◇議題

- (1) 令和 4 年度総務委員会関係事業報告について
- (2) 令和 4 年度事業報告書について
- (3) 令和 4 年度決算書について
- (4) 公益目的支出計画の実施状況について
- (5) 定款第 23 条第 7 項に基づく業務執行報告について
- (6) 大阪府トラック協会表彰について
- (7) 令和 5 年度定時総会ならびに創立 60 周年記念式典について
- (8) 役員の退任ならびに役員の一部変更について (9) その他



Monthly News

4月

Apr 2023

22日



物流DX研修（青年部会）

近畿トラック青年協議会（会長 柳 和秀）は大阪市中央区の大成閣にて「物流DX研修」を開催、近畿の青年組織会員42名が参加した。研修会では共栄システム株式会社の前田繁孝氏と嶋田 武氏より、物流DXについて実事例の紹介を交えながら講義が行われた。研修会閉会後には参加者による交流会が行われた。

10日～12日



「2024年問題」 合同相談会

大阪府トラック総合会館にて「2024年問題」合同相談会を開催、3日間合計で会員事業者等52名が参加した。合同相談会では特定社会保険労務士・物流コンサルタントの石原清美氏より「2024年問題」について講演が行われた後、相談会参加者による意見交換が行われた。

25日



令和5年度 大阪府物資輸送訓練

大阪府中部広域防災拠点にて大阪府が実施する大阪府物資輸送訓練に参加。訓練では、当協会の株式会社3Dに協力をいただき、輸送ルートの確認や、拠点における搬入・搬出時の注意事項等の確認が行われた。

14日



令和5年度 大阪府道路利用者会議 第4回 定時総会

大阪府道路利用者会議（会長 坂本克巳）が、大阪市港区のアートホテル大阪ペイタワーにて、第4回定時総会を開催され、当協会 中川才助 会長が出席した。定時総会終了後には担当者より2025年大阪・関西万博会場および関連事業の概要説明が行われた。

お知らせ

夏季における軽装の励行について

一般社団法人大阪府トラック協会

一般社団法人大阪府トラック協会では、事務所等の冷房設定温度を見直し、省エネルギーの推進と併せ、地球温暖化防止運動の一つとして、職場内での「軽装」を励行いたします。

皆様のご理解とご協力の程、よろしくお願いたします。

記

【実施期間】

5月1日（月）～10月31日（火）

令和5年度 中小企業大学校講座受講促進制度の実施について

(公社) 全日本トラック協会

みだしの制度につきましては、(公社)全日本トラック協会が都道府県トラック協会との協力のもとに、トラック運送事業者の経営基盤の一層の強化をはかることを目的として平成6年度から毎年実施しているもので、会員事業者のうち中小企業の経営者、後継者、および管理者の方々が中小企業大学校講座を受講される場合、受講料の「3分の1」を(公社)全日本トラック協会が負担いたします。

詳細につきましては、各社所属の都道府県トラック協会までお問い合わせください。

※ 平成30年度より(一社)大阪府トラック協会からの受講料「3分の1」助成を休止しておりますのでご注意ください。

※ 令和4年度より、1事業者からの申請は当該年度中、10件までといたします。

※ 令和6年3月1日以降の講座については、令和6年度分として申請してください。

制度の概要

●目的

トラック運送事業者の経営者・管理者等が、中小企業大学校の経営戦略等の講座を受講することによって、経営基盤のより一層の向上を図ることを目的に、令和5年度中小企業大学校講座受講促進制度を実施する。

●受講対象者

都道府県トラック協会(以下、「地方ト協」という)の会員である法定中小企業者(資本金3億円以下、または常備従業員300人以下)の経営者、後継者および管理者とする。

●対象校

国の人材養成機関である中小企業大学校9校及び金沢キャンパス、四国キャンパス、WEBee Campus(Web講座)を対象とする。

最寄校での受講を原則とするが、希望する講座名・受講期間等により最寄校以外での受講も可とする。

学校名	〒	所在地	電話
旭川校	078-8555	北海道旭川市緑が丘東3条2-2-1	0166-65-1200
仙台校	989-3126	宮城県仙台市青葉区落合4-2-5	022-392-8811
三条校	955-0025	新潟県三条市上野原570	0256-38-0770
東京校	207-8515	東京都東大和市桜が丘2-137-5	042-565-1207
瀬戸校	489-0001	愛知県瀬戸市川平町79	0561-48-3400
関西校	679-2282	兵庫県神崎郡福崎町高岡1929 https://www.smrj.go.jp/institute/kansai/index.html	0790-22-5931
広島校	733-0834	広島県広島市西区草津新町1-21-5	082-278-4955
直方校	822-0005	福岡県直方市永満寺1463-2	0949-28-1144
人吉校	868-0021	熊本県人吉市鬼木町梢山1769-1	0966-23-6800

WEBee Campus (Web講座) <https://webeecampus.smrj.go.jp/>

※ 金沢キャンパス、四国キャンパスは、特定の校舎を持たず、北陸、四国各県の会議施設等で開講されるもの。

※WEBee CampusはWeb上で開講されるもの。

●対象講座

対象となる講座は、中小企業大学の各校（金沢キャンパス、四国キャンパス、WEBee Campus含む）が定める講座であって、次の各号に掲げるものとする。

- (1) トップのための経営戦略、経営計画等に関する講座
- (2) 実践的な財務管理、利益計画等に関する講座
- (3) 管理者のための人材育成、労務管理等に関する講座
- (4) 女性リーダーの能力開発等に関する講座
- (5) 情報化、システム構築に関する講座
- (6) その他物流事業に関する講座

●受講（助成対象）定員

予算額580万円を限度とする。（但し、1事業者からの申し込みは10件まで）

●受講申し込み手続き

受講を希望する会員事業者は、受講者・受講講座等について事前に所属する地方ト協へ届出を行い、受講承認を得た後、受講しようとする学校に対して「受講申込み」の手続きを行うこととする。

なお、同時に受講料を納入することになっている学校については、所定の受講料（全額）を直接納入する。

受講申込みをした学校から受け入れ通知があった場合に受講することができる。

受講料は、所定の額（全額）を会員事業者が、直接、当該校に納入する。

●受講終了後の手続き

会員事業者は、受講者が所定期間を受講し「受講修了証書」の交付を受けたときは、速やかに「受講修了通知書」を地方ト協へ提出する。その際、「受講修了証書」の写しおよび「振込み金受取書等」の写しを添付する。

●受講申込み後の変更、または中止

会員事業者は、地方ト協から受講承認を得た後、申込み事項を変更または受講を中止した場合は、その旨を速やかに地方ト協あて届け出る。

●受講料の負担

受講料については、次の割合により負担する。

- ①（公社）全日本トラック協会 1／3

※国、自治体、他団体等からの助成金の合計が、受講料の2／3を超える場合は、助成金の交付をしません。

- ② 会員事業者 2／3

※ お問い合わせ先
（一社）大阪府トラック協会
業務部
TEL（06）6965-4036 まで

令和5年度 経営診断受診促進事業

(公社) 全日本トラック協会

様々な経営課題を抱える会員事業者の相談ニーズに対応するため、この度(公社)全日本トラック協会が推薦する中小企業診断士等による経営実態の把握と課題を抽出するための診断や、その診断結果をベースに具体的な経営相談、助言を受ける際に要した費用の一部を助成する【経営診断受診促進事業】を下記のとおり実施します。

◆◇ 助成対象 ◇◆

- 当協会の会員であること。
- 中小企業診断士等(全ト協との契約がある者、または地方ト協の推薦がある者)が実施する全ト協標準経営診断システムによる総合的な経営診断、およびその経営診断結果に基づく経営改善相談を受診した事業者であること。

◆◇ 助成金額 ◇◆

	会員事業者	会員事業者 (安全性優良事業所 Gマーク事業所)
総合的な経営診断 (ステップ1)	8万円 (診断費用の2分の1)	10万円 (診断費用の2分の1+ <u>2万円</u>)
経営改善相談 (ステップ2)	2万円	3万円

※診断費用は以下の通りです。

総合的な経営診断(ステップ1)・・・16万円(税別)

経営改善相談(ステップ2)・・・5万円(税別)

ただし、診断士の交通費は別途必要、助成対象外となります。

◆◇ 公募期間 ◇◆

令和5年5月1日(月)～令和6年2月29日(木)

※公募期間中に助成申請額が全ト協予算総額(310万円)に達した場合は、公募を終了する可能性があります。

また、総合的な経営診断(ステップ1)、経営改善相談(ステップ2)ともに受けられる予定の方は原則として同一年度内の受診をお願いしており、申請から助成金の交付までに最長で約2ヵ月を要しますので、令和5年12月22日(金)までに各種申込書のご提出をお願いします。

◆◇ 申請方法 ◇◆

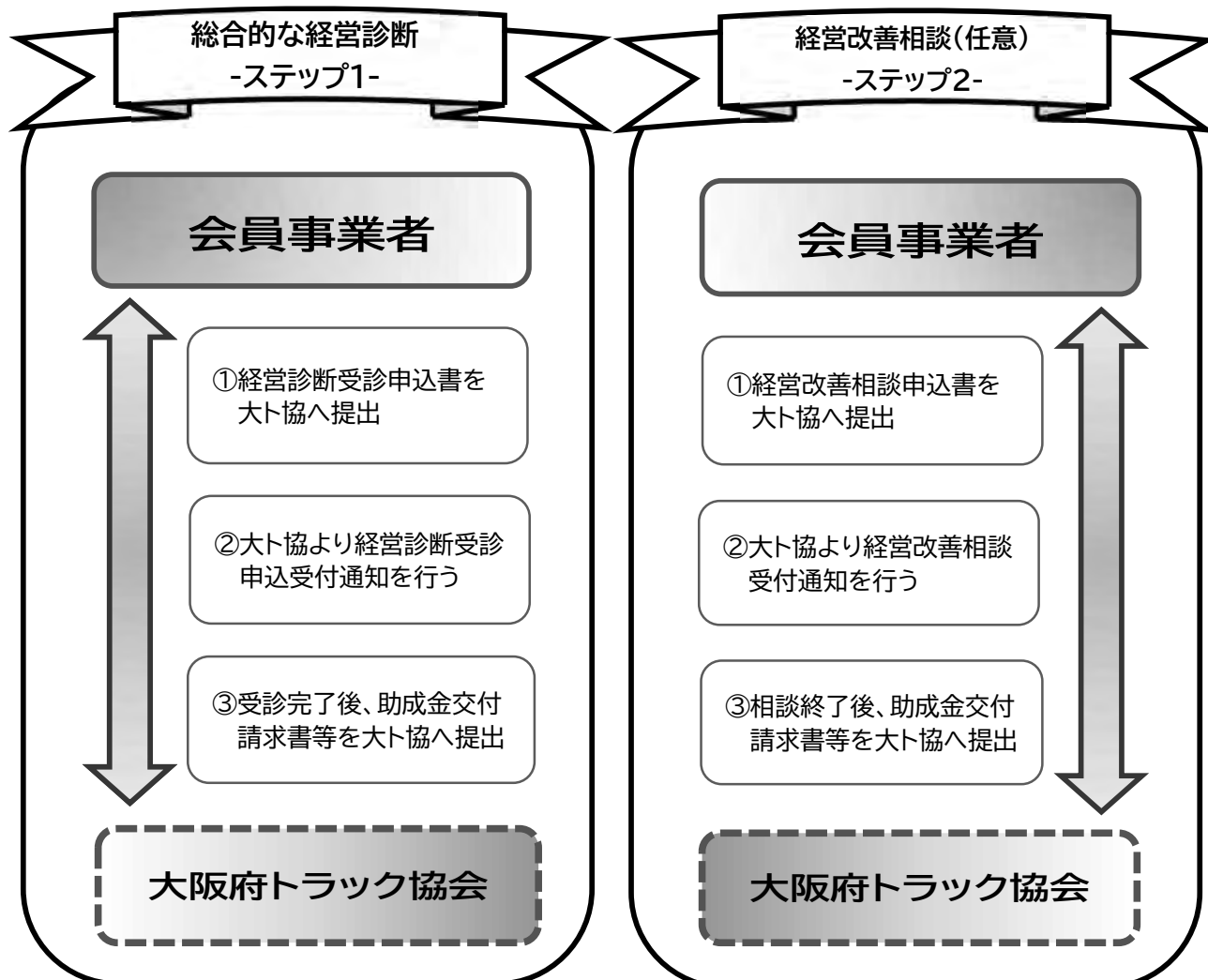

※経営改善相談の申し込みについては、総合的な経営診断との同時申請も可能です。

⇒本事業の詳細は…

大ト協ホームページ⇒【各種助成事業】⇒【経営診断受診促進事業】をクリック

◆◇ 申請先 および 本件お問い合わせ ◇◆

一般社団法人大阪府トラック協会 業務部

〒536-0014 大阪府大阪市城東区鳴野西2-11-2 大阪府トラック総合会館5階

TEL: 06-6965-4036 FAX: 06-6965-4039

令和5年度 インターンシップ導入促進支援事業助成金について

(公社)全日本トラック協会

みだしの制度につきましては、(公社)全日本トラック協会が都道府県トラック協会との協力のもとに、少子高齢化に対応し、学生による就業体験(「インターンシップ」)の受入れを実施する都道府県トラック協会会員事業者に助成金を交付し、もって業界における人材確保対策の促進を図ることを目的として実施いたします。

※詳細につきましては、大阪府トラック協会 総務部までお問い合わせください。

制度の概要

●目的

少子高齢化に対応するため、学生による就業体験(「インターンシップ」)の受入れを実施する都道府県トラック協会会員事業者に助成金を交付し、もって業界における人材確保対策の促進を図る。

●助成対象

会員事業者が、全ト協の開設したインターンシップ登録サイトに必要事項を登録した後、高等学校以上の教育機関からの依頼によりインターンシップを受入れた場合に次の要件に適合するものに助成する。ただし、地方ト協ごとの1事業者あたりの申請は1回に限る。

- (1) インターンシップ受入れ期間が3日間以上であること。
- (2) トラック運送事業の理解を深めることを目的としたインターンシッププログラムであり次の内容を含むものであること。
 - ① 点呼や日常点検等安全運行に向けた取組みの見学等。
 - ② 乗務体験(学校側からの要請もしくは社内規定で乗務体験を含まない場合を除く。)

●助成額

- | | | |
|-------------------|-------|------|
| (1) インターンシップ受入れ期間 | 3日間 | 9万円 |
| (2) インターンシップ受入れ期間 | 4日間 | 11万円 |
| (3) インターンシップ受入れ期間 | 5日間以上 | 13万円 |

※ただし、上記受入れ期間は同一学生に対する受入れ期間とし、受入れ人数にかかわらず上記の助成額とする。

●事業の申請

事業者は、本助成金の交付を受けようとするときは、期日までに「インターンシップ導入促進支援 事業実績報告書」を地方ト協に提出しなければならない。

※大阪府トラック協会HPに「インターンシップ導入促進支援事業実績報告書の様式」を掲載しております。ご活用ください。

●実施期間

- | | |
|----------------------|--------------------|
| (1) 助成対象事業実施期間 | 令和5年4月1日～令和6年2月29日 |
| (2) 地方ト協への実績報告書到着締切日 | 令和6年3月4日 |
| (3) 全ト協への実績報告書到着締切日 | 令和6年3月8日 |

●助成金の交付予算額

助成金の交付予算額は、15,000,000円とする。

【お問い合わせ先】

(一社)大阪府トラック協会 総務部

TEL (06) 6965-4000 まで

インターンシップ導入促進支援事業基本スキーム

1. 事業の趣旨

インターンシップを通じ、学生のトラック業界への理解及びイメージアップを促進するため、高等学校以上の教育機関から3日間以上のインターンシップの受け入れを実施する都道府県トラック協会会員事業者に対し、受け入れ期間に応じて助成する。

2. 手続きの流れ

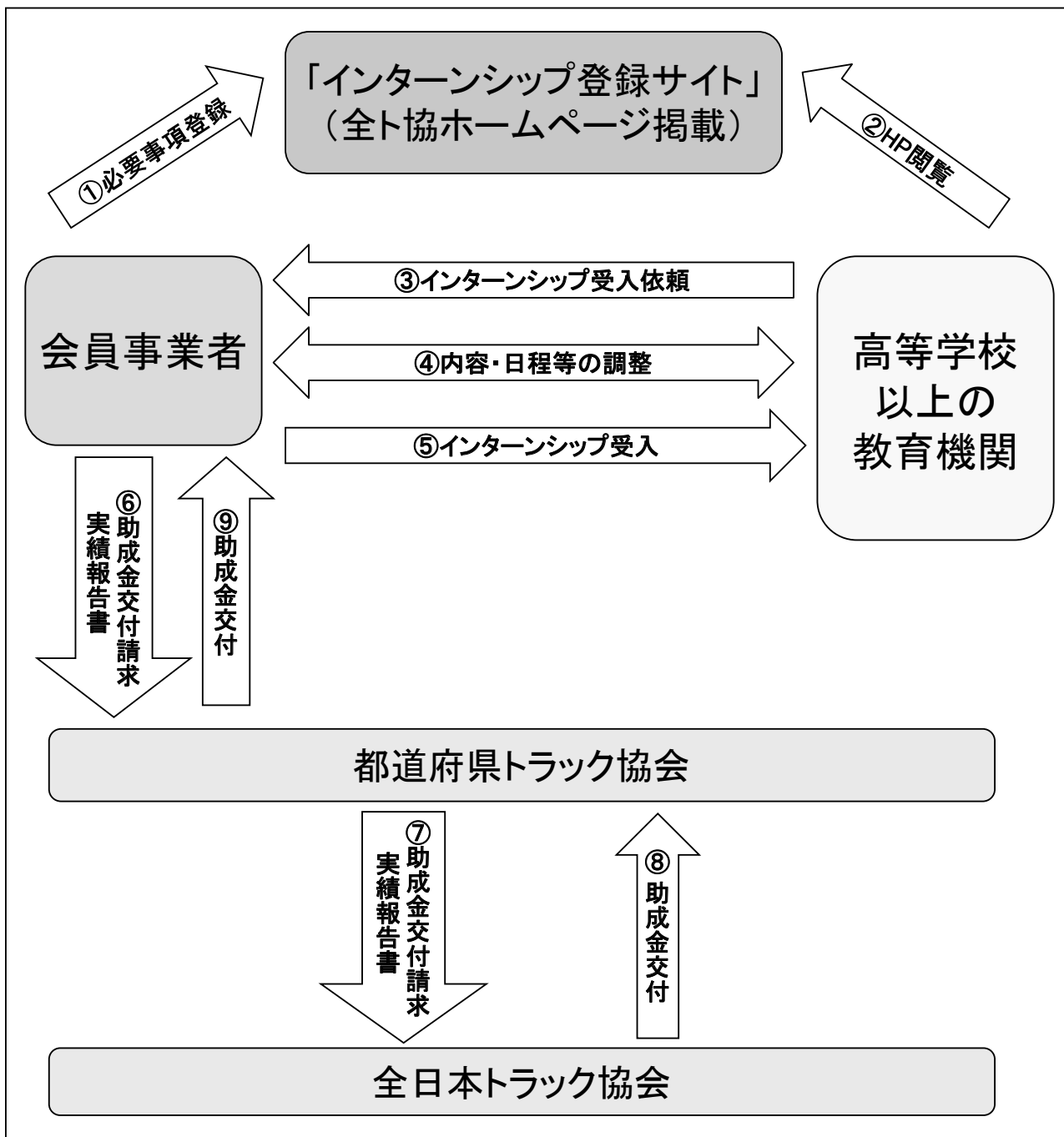

トラック運送業界の景況感

(令和 5 年 1 月～ 3 月期)

今回の景況感調査では、前回の調査結果において業界の景況感はコロナ禍からの回復傾向が見られたが一転し、トラックの実働率や売上等、全体的に停滞感が漂い低調な結果となった。

はじめにドライバーの過不足を見てみると、「適当」との回答が減少し、「不足」との回答が増加している。前回の調査において、新型コロナウイルス感染拡大が落ち着き、荷動きが活発化しているようであったが、その分、ドライバーを確保できていない事業者が多く見受けられた。また、ドライバーの採用状況を見てみると「増加」という回答は増えておらず、採用に苦労している事業者が多いことがわかる。

次に営業利益を見てみると、「やや増加」との回答が大幅に減り、「やや減少」との回答が大幅に増えている。「売上は増加しているが、人件費も上昇し燃料費やその他のコストも上昇しているため、営業利益は横ばい」との声があるように、貨物の輸送数量全体においては、前回の調査と比べ大きく変わっていないものの、経費の増大等の理由により営業利益が減少している事業者が多く見受けられた。

業界の景況感について見てみると、「やや好転」との回答が微減し、「やや悪化」との回答が微増している。「海外需要が堅調に伸びている」との声や、「取引先が増加した」という声があるものの、「受注の波が大きく、平均的に動きは悪い」との声もあり、輸送品目によってばらつきがあった。また、人件費やトラックや設備の維持費等、あらゆるものの価格が高騰しており採算が合わなくなっているようであった。

次に運賃・料金の水準について見てみると、「やや上昇」との回答が微減し、「横ばい」との回答が微増している。運賃・料金の水準については、前回の調査からほぼ変わっておらず、緩やかな上昇傾向にある。しかしながら、「運賃は多少増加しているが、物価上昇についていけない」との声があるように、昨今の急激な物価上昇や燃料費の高騰により、運賃・料金の水準が追い付いていないように感じられる事業者が多く見受けられた。

最後に 2024 年問題について調査したところ、「準備できている」との回答が 24.6%、「準備中」との回答が 62.3%、「準備できていない」との回答が 8.2%であり、7 割以上の事業者が対応に至っていないとの回答であった。その中でも、長距離運行を行っている事業者においては 2 割以上の事業者が「準備できていない」との回答であり、今後の対応に迫られる結果となった。また、2024 年問題に対する取組について事例を調査したところ、「出発時間の見直しや長距離運送のローテーションの見直しを行う」との回答や、「短期間労働者を募集し、拘束時間の長いドライバーの休息時間を取りやすくする」との回答や、「完全週休 2 日にし、土曜日の積・着を休日扱いとし、割増運賃を請求する」等の回答があった。

※ 景況感調査の詳しい調査結果等は当協会 HP からご覧いただけます。

○業界の景況感

業界の景況感について、「好転」が5.2割減少し、「悪化」が6.0割と増加している。「変化なし」と回答した事業者が多かったが、輸送品目によっては悪化している事業者も見られた。

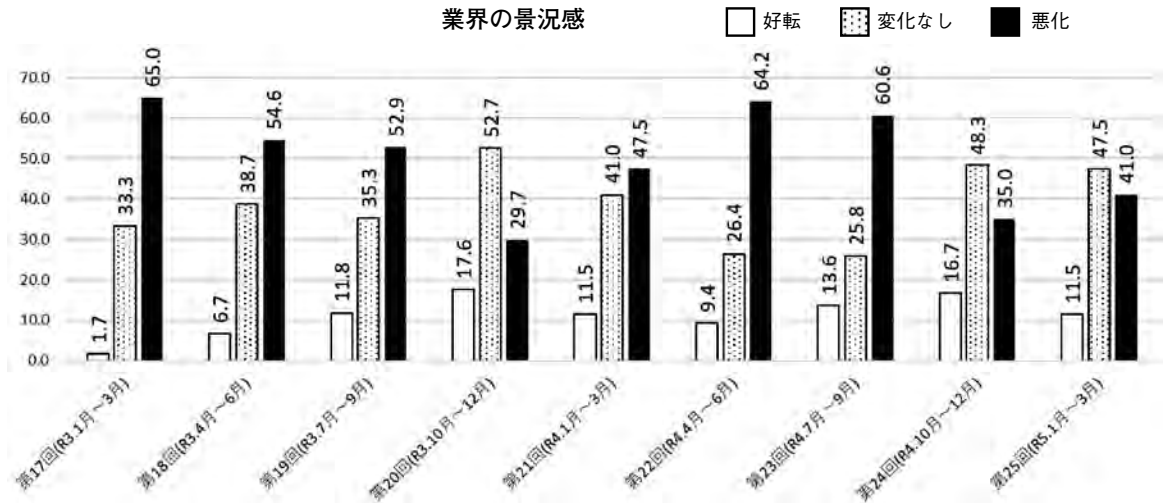

○輸送数量

輸送数量について、「増加」との回答が10.3割減少し、「減少」との回答は7.8割増加している。輸送品目によって輸送数量にばらつきがあるように見られた。

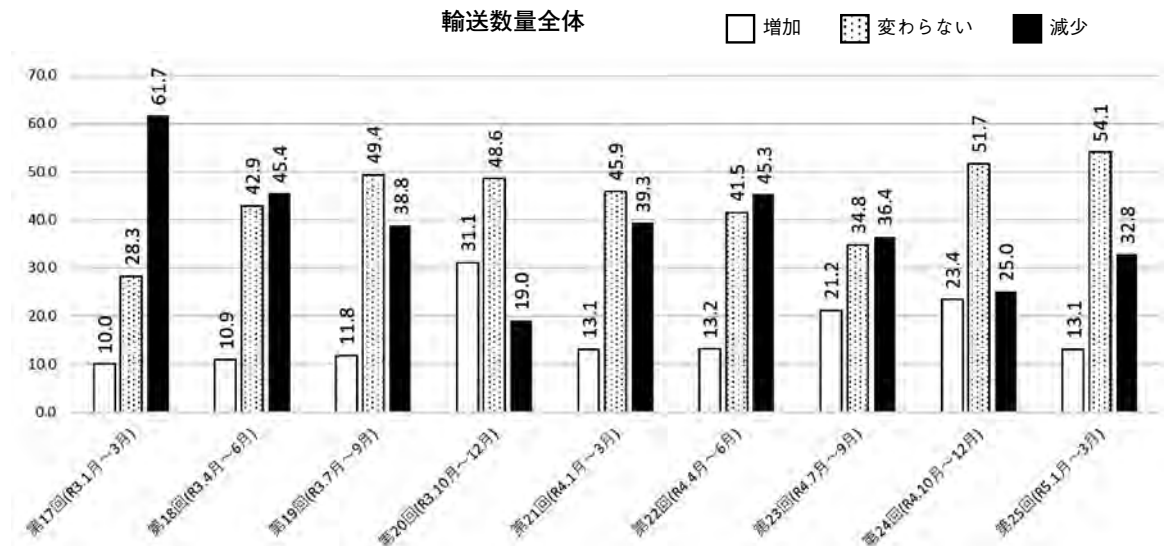

○ドライバーの過不足

ドライバーの過不足について今期の状況は、前期とほとんど変わることがなく、「不足」との声が60%以上であった。ほとんどの事業者において、ドライバーが不足している状況であった。

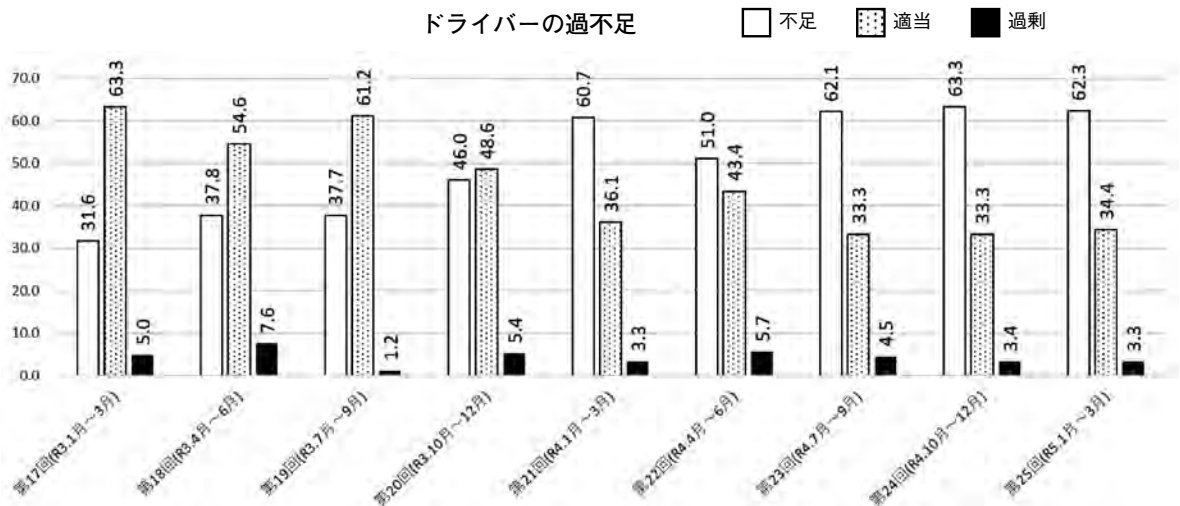

大阪府からのお知らせ

自動車税(種別割)の納期限は **5月31日(水)** です。
納期限までに納めましょう！

自動車税コールセンター 0570-020156

- 一部のIP電話等でつながらない場合は 06-6776-7021 までお願いします。
- 受付時間 平日 9:00~17:45
- このナビダイヤルによる通話は大阪市までの通話料金でご利用いただけます。
携帯電話からは20秒ごとに約10円でご利用いただけます。
なお、通話料金はマイラインの登録にかかわらず、NTTコミュニケーションズからの請求となります。
- お問合せの際には、自動車の「登録番号」及び「車台番号(下4桁)」をご確認ください。
- 納税通知書等の発送直後や9時台は、つながりにくくなる場合がありますのでご了承ください。
- 大阪府以外のナンバープレートの個別の自動車については、該当の都道府県にお問合せください。
- 二輪の小型自動車、軽自動車などについては、市町村で軽自動車税(種別割)が課税されますので、軽自動車等の定置場の所在地を管轄する市町村にお問合せください。



自動車税 AI チャットボット

自動車税に関するよくあるご質問に AI チャットボットが 24 時間 365 日いつでもお答えします。
詳しくは、府税のホームページをご覧ください。

○抹消登録(廃車)の手続きを行うまで自動車税(種別割)は課税されます！

運輸支局等に登録されている自動車は、故障や検査有効期限が経過し、自動車を使用していない場合でも、自動車税(種別割)の課税対象となります。

自動車を使用しない場合は、速やかに自動車の抹消登録(廃車)の手続きをしてください。

○引越の際には運輸支局での自動車の住所変更登録が必要です！

すぐに住所変更登録ができない場合は、大阪府へ納税通知書等の送付先変更手続き(住所変更届出)をお願いします。

○自動車税(種別割)はキャッシュレスでも納付することができます！

自動車税(種別割)は、金融機関・コンビニエンスストア等での納付のほか、スマートフォン決済アプリ、「地方税お支払サイト」を利用したクレジットカード納付、ペイジー納付等も可能です。

詳しくは、府税のホームページ「府税あらかと」をご覧ください。

○納期限までに納めていただけない場合は…

府税を滞納すると督促状の発付等、納税の催告が行われます。それでもなお完納されない場合は、貴重な財源である大切な府税を確保するため、また、納期限までに完納された方との公平性を保つため、やむを得ず滞納処分(差押え等)が行われることとなります。

なお、納期限までに府税を完納されなかった場合は、その滞納額について、納期限の翌日から納付の日までの期間に応じて、法律の規定により一定の割合で延滞金がかかります。

※納付が困難である場合には納付を猶予する制度があります。

納付が困難な方は、お早めに管轄の各府税事務所・大阪自動車税事務所にご相談ください。

©大阪府財務部税務局徴税対策課

一般診断の受診ができる 専用パソコン貸出のご案内

※G マークの申請には特定の運転者以外にも一般診断を受診させることで加点対象となっています。(加点の条件は下記のとおりです)

令和5年度の申請をお考えの皆様

- ①過去1年以内において、「適性診断（一般診断）」の受診人数が、全ての選任運転者数の3割以上であること。
- ②過去3年間において、全ての選任運転者が「適性診断（一般診断）」又は「適性診断（特定の運転者に対する診断）」のいずれかをもれなく受診していること。

どうぞ
お早めに

申請日が近づくとも機器のレンタル依頼が集中します、
早めに余裕を持ってご依頼頂きますようお願いいたします。

◎かかる費用

- ・診断受診料（一般診断 [2,400円/1人]）
（大阪府トラック協会 交付金対象）
- ・機器貸出料（レンタル料 [1,100円/1日]）
（大阪府トラック協会 交付金対象外）

問合せ先

（独）自動車事故対策機構
大阪主管支所

☎06-6942-2804

◎お支払い方法

- ・後納（当機構の指定口座へお振込み頂きます）
（機器返却後、受診人数・レンタル日数に応じた金額を計算し請求書をお送りします。）

◎機器の貸出、返却方法

- ・ナスバ大阪主管支所までお越し頂きます。
（貸出時に設置と使用方法を説明させて頂きます。）
- ※来所が難しい場合には郵送での貸出、返却も可能です。
発送時は着払い、返送時を元払いでの配送です。

※注意事項※

一般診断のみ受診可能です。
（カウンセリングが必要な初任診断
や適齢診断は受診頂けません。）

◎ネットワーク接続

- ・ネットワーク設定済みのWi-Fi機器を一緒にお貸しいたします。
（面倒なネットワーク設定を行う必要はありません。）

◎診断結果のお渡し

- ・診断結果はすべてナスバで印刷し手渡し又は郵送いたします。
（プリンタの接続や面倒な設定を行う必要はありません。）

「あかん!くるまの不正改造」

6月は「不正改造車排除強化月間」です。

我が国の自動車保有台数は、令和4年12月末現在で8千万台を超えており、自動車が国民生活に欠かせない輸送、移動の手段となっている一方、交通事故の発生状況は依然として厳しく、また、交通量の多い地域における自動車の排出ガス、騒音等による環境の悪化が深刻な社会問題となっています。

特に、前方の視界を遮る前面ガラス等への装飾板の装着、土砂等を運搬するダンプのリアバンパの切断・取外し等を施された車両は、国民生活の安全を脅かし、他人に迷惑をかけるものとして、その排除が求められています。また大型車の速度抑制装置（スピードリミッタ）の解除又は不正な改変等の不正改造が社会的な問題となっており、生活の安心を確保するためにも、その排除が喫緊の課題となっています。

これら不正改造については、改造を実施すること、改造された自動車を走行させることの両方が法律により禁じられており、これに違反すると整備命令の交付を受けたり、罰金等の対象となることとなります。

国土交通省では、不正改造車を排除し、車両の安全確保及び環境保全を図るため、令和5年度においても、関係省庁、自動車関係団体等と協力して、「不正改造車を排除する運動」を全国的に展開することとし、大阪運輸支局では6月を「不正改造車排除強化月間」として一層強力に取り組むこととしています。

皆様も是非、この機会に不正改造についての認識を深めていただき、不正改造は絶対に行わないようにしましょう。

詳しい情報はこちらから「www.tenken-seibi.com」



不正改造車・迷惑黒煙車を確認したら、下記まで情報をお寄せ下さい。

大阪運輸支局 (072) - 822 - 4374 不正改造車・黒煙相談窓口

https://www.l.mlit.go.jp/cgi-bin-tb/form.cgi?form.template=kk_form_car.html

(国土交通省近畿運輸局 大阪運輸支局検査整備保安担当)



整理番号

不正改造防止自主点検票

点検の実施日	年 月 日	点検の実施者	職責	
			氏名	
事業者名				
事業場名				
点検事項	点検内容		チェック欄	
			適	要改善
事業場関係者所有の車両の状況	不正改造車両の有無	社用車	無	有(台)
		従業員車両	無	有(台)
		販売車両	無	有(台)
		その他	無	有(台)
不正改造防止についての事業場内の管理体制	事業場における運動実施責任者の選任状況			
	社用車、従業員車両及び販売車両の定期的な確認			
	不正改造の防止についての従業員に対する教育の実施状況			
	休日・深夜等に事業場が無断使用されていないことの確認			
不正改造車への対応と措置	不正改造車両の整備の依頼があった場合における不正改造部位の確実な復元等、ユーザーに対する適切な対応			
	上記ユーザーが拒否した場合の関係機関に対する情報提供			
	ユーザーから不正改造の依頼があった場合の拒否			

- 注 1. 点検実施日現在の状況を確認し、その結果をチェック欄に「レ」で記入して下さい。
 2. 点検については、事業場内において定期的に行うことをお奨めします。

「ゴミは持ち帰ろう！」キャンペーン

5月は『トラック運送業界の美化月間』です。

全日本トラック協会と都道府県トラック協会では、5月を「トラック運送業界の美化月間」とし、ゴミの不法投棄(ポイ捨て)対策として「ゴミは持ち帰ろう！」キャンペーンを実施します。

各事業所においては、終業点呼の際にドライバーにひと声かけて、車内ゴミの不法投棄(ポイ捨て)防止に取り組みましょう。

終業点呼時にひと声かけましょう！

車内の **ゴミは**
持ち帰りましたか？



(公社)全日本トラック協会
「ゴミのポイ捨て対策」ウェブサイト



(公社) 全日本トラック協会 / 都道府県トラック協会

早めの熱中症対策で 暑さに負けない強い体づくりを！！

炎天下や作業現場
**多量の汗には
ご注意ください!!**

熱中症とは
高温多湿の環境になると、暑さにつけやすい状態になり、汗が蒸発され、体中の水分量が低下して起こる病状。一歩間違えば死に至る危険があります。(脱水症、熱けいれん、熱昏が、熱射病などに分類されます)

こんな症状は危険信号!

熱中症の予防
① 炎天下や作業現場は、なるべく避け、涼しい場所に行く。
② 炎天下や作業現場は、なるべく避け、涼しい場所に行く。
③ 炎天下や作業現場は、なるべく避け、涼しい場所に行く。
④ 炎天下や作業現場は、なるべく避け、涼しい場所に行く。

熱中症の応急処置
① 炎天下や作業現場は、なるべく避け、涼しい場所に行く。
② 炎天下や作業現場は、なるべく避け、涼しい場所に行く。
③ 炎天下や作業現場は、なるべく避け、涼しい場所に行く。
④ 炎天下や作業現場は、なるべく避け、涼しい場所に行く。

サイズ:横317mm×縦468mm
A3より一回り大きいサイズ

体が暑さに慣れていないのに、気温が上昇するこの時期は特に危険です。

暑さに負けない体づくり(暑熱順化)のために

- ・ウォーキング、ジョギング
- ・筋トレ、ストレッチ
- ・入浴



に取り組みましょう。

こまめに水分補給、ほどよい塩分補給も忘れずに！

ポスターを社員教育の履歴として活用しませんか

ポスターの周囲に、
個人がポスターを
見た日付と署名欄
を設けましょう。

ポスターのご注文は、下記にご記入の上、メール(sas@ochis-net.com)またはFAX(06-6965-5261)をお送りください。ポスターに請求書を同梱し発送いたします。到着後、1週間以内にお振込みください。(振込手数料はご負担願います)

フリガナ 貴社名		部署名	
担当者名		E-mail	
住所	〒		
電話		FAX	

●通常版(厚紙)	1枚¥1,650(税込)	枚
●パウチ版(ラミネート加工)	1枚¥3,300(税込)	枚

◎送料一律¥1,430(税込)
*総合計数3枚からのご注文となります。
*30枚以上のご注文には割引があります。
*通常版は事務所までお越しいただければ1枚からの販売も承ります。

大ト協 助成金対象 SASスクリーニング検査は
大阪府トラック総合会館 3階
全ト協 SAS対策事業指定機関/大ト協 SAS検査受託機関
NPO法人ヘルスケアネットワーク(OCHIS)へ

SAS&NAVI無料お悩み相談会も実施中です。
お気軽にお問い合わせください。

〒536-0014 大阪市城東区鳴野西2丁目11番2号
TEL: 06-6965-3666 FAX: 06-6965-5261
URL: https://www.ochis-net.jp/ E-mail: sas@ochis-net.com

ヘルスケアネットワーク 検索

各社ドライバー教育にご活用ください

このコーナーでは、危険予知訓練（KYT）のKYTシートや事業用貨物自動車の事故事例等をご紹介します。会員事業者各社のドライバー教育や、事故防止教育等にご活用いただきますよう、よろしくお願い申し上げます。（引用：独立行政法人自動車事故対策機構 <https://www.nasva.go.jp/fusegu/kikentruck.html>）

〔トラック1〕 交差点の右折

交通場面の状況等

- | | |
|--|---|
| <ul style="list-style-type: none">・信号機のある交差点を右折しようとしている。・対向直進車が接近している。・右折先の道路に駐車車両があり、歩行者の影が見える。 | <ul style="list-style-type: none">・制限速度：時速60キロ・路面：乾燥・天候：晴・積載状況：4トン車・運転者：年齢48歳・運転経験：17年 |
|--|---|

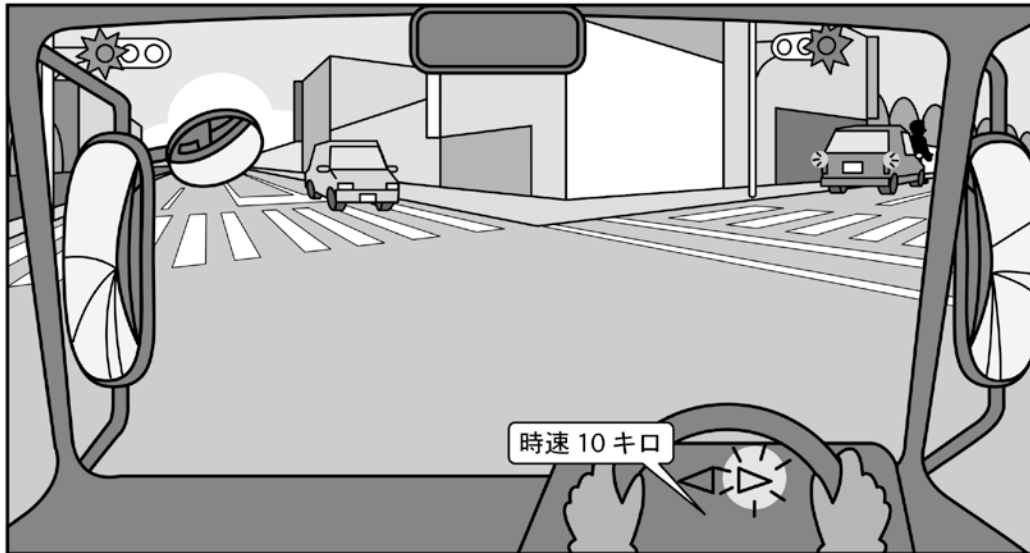

どのような危険が潜んでいるか	どのような運転をすればよいか

(トラック1) 交差点の右折

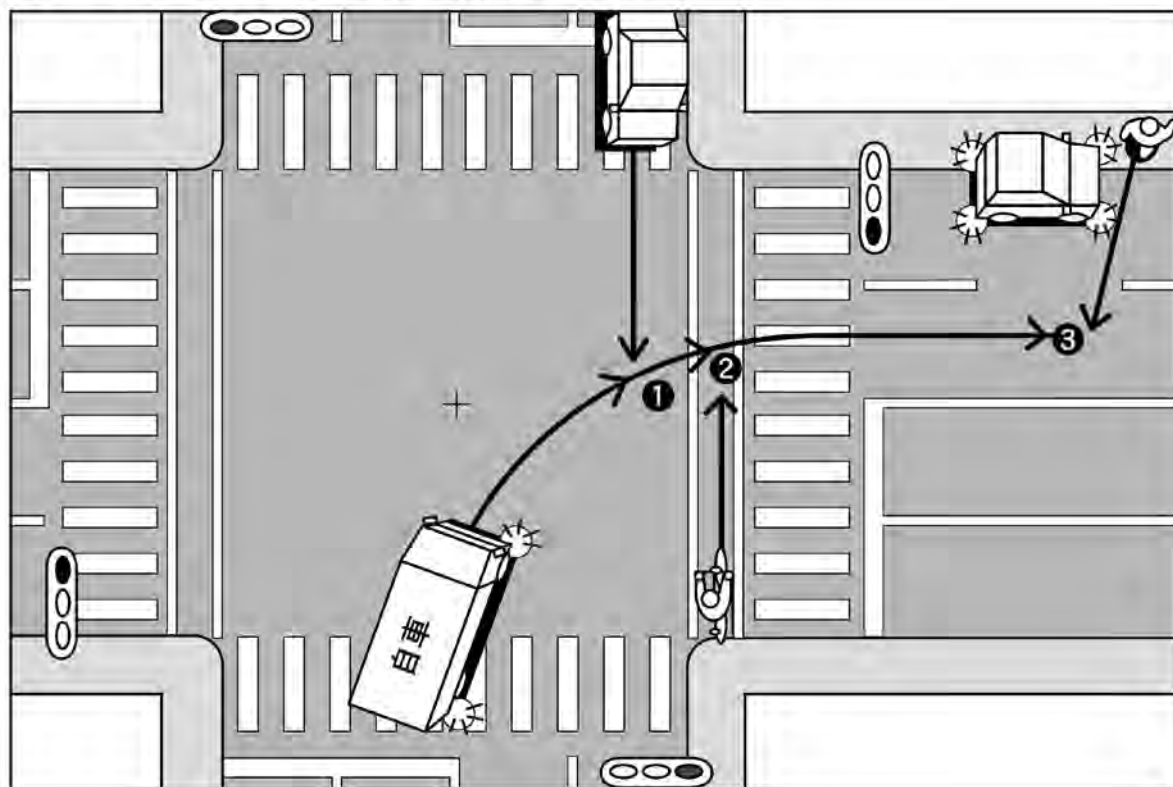

1. 主な危険要因の例

- ① 対向車が交差点に接近しており、このまま右折をしていくと衝突する危険がある。
- ② 横断歩道の右側から自転車が渡ろうとしており、このまま右折をしていくと衝突する危険がある。
- ③ 右折していく道路の先に駐車車両の陰に歩行者が見えるが、この歩行者が横断してくるとはねる危険がある。

2. 安全運転の例

- ① 対向車が接近しているときは右折をせずに、対向車の通過を待ち、安全が確認されてから右折する。
- ② 右折していくときは、横断歩道の状況だけでなく横断歩道の先の状況にも注意しながら、いつでも停止できる速度で進行する。

3. 乗務員指導のポイント

- ① 次のような右折時の安全走行の基本について再確認させる。
 - ・ 対向車があるときは無理をせず、対向車の通過を待つ。
 - ・ 横断歩道の状況を確認する。特に横断歩道の右側から渡ってくる自転車や歩行者を見落としやすいので意識して確認をする。
 - ・ 右折していくときは、いつでも停止できる速度で進行する。
- ② 交差点内だけでなく、交差点の先の状況にも目を配るよう指導する。

令和5年度 交通事故防止

作品コンクール

標語・体験記・児童画募集

近畿共済では、今年度も組合員・従業員の皆さまから交通事故防止を訴える「標語・体験記・児童画」を募集しています。日々のお仕事での貴重な体験や事故防止についてのご意見を標語・体験記にしてお寄せください。標語・体験記については、無事故を祈るご家族の方の作品も歓迎します。また、小学生、幼児のお子様のかわいい児童画も募集します。

入選作品には全国トラック交通共済協同組合連合会から賞状と副賞を、また体験記・児童画の応募者にはQUOカード500円分と、近畿共済から応募記念品を進呈いたします。

なお、作品は1人につき1点（標語は3点まで）とさせていただきます。

応募資格 組合員事業主および従業員とその家族（親、配偶者、子ども）
児童画については、幼児、小学校低学年および高学年の3部門

記載事項 応募作品には、氏名、年齢、会社名および会社住所を明記してください。加えて、体験記および児童画には、タイトル、電話番号、家族の場合は続柄を、児童画には学年を明記してください。

切 令和5年6月30日（金）（当日消印のあるものは有効）
送り先・お問い合わせは（標語のみメールでの応募可）

近畿交通共済協同組合 事故防止課
〒536-0014 大阪市城東区鳴野西 2-11-2
TEL/06-6965-2826 FAX/06-6965-2842 E-mail/safety@kinkyo.or.jp

交通安全防止 作品コンクール

令和5年度 児童画最優秀賞 トラックにラッピング!

体験記・児童画の応募者に 500円プレゼント

標語	体験記	児童画
<ul style="list-style-type: none"> 応募資格: 小学生以上、中学生以下 応募期間: 令和5年6月1日(金)～6月30日(金) 応募方法: 近畿共済各支店・支店長へ提出 応募枚数: 1人につき3点まで 応募内容: 交通安全に関する標語 賞状: 1人につき1枚 副賞: 3万円 	<ul style="list-style-type: none"> 応募資格: 小学生以上、中学生以下 応募期間: 令和5年6月1日(金)～6月30日(金) 応募方法: 近畿共済各支店・支店長へ提出 応募枚数: 1人につき1点 応募内容: 交通安全に関する体験記 賞状: 1人につき1枚 副賞: 5万円 	<ul style="list-style-type: none"> 応募資格: 小学生以下 応募期間: 令和5年6月1日(金)～6月30日(金) 応募方法: 近畿共済各支店・支店長へ提出 応募枚数: 1人につき1点 応募内容: 交通安全に関する児童画 賞状: 1人につき1枚 副賞: 2万円

主権者 全国トラック交通共済協同組合連合会
協力 近畿交通共済協同組合

児童画最優秀賞
はトラックにラッピングも!

近畿共済は、組合員のみならずと一体となって事故防止に努力しています
近畿共済の自動車共済・自賠償共済をご利用ください

ご契約のお問い合わせ・お申し込みは、営業課06-6965-2824まで

大貨健保に加入のみなさんへ スポーツ施設が割引料金で利用できます

下記施設の割引利用券を配付いたしますので、
大貨健保までお申し出ください。

関西サイクルスポーツセンター



【入場券】

利用区分	割引後料金	一般料金
おとな (中学生以上)	800円	1,000円
こども (3歳~小学生)	560円	700円
シルバー (60歳以上・割引対象外です)	500円	500円

【入場券付きフリーパス】

利用区分	割引後料金	一般料金
おとな (中学生以上)	2,800円	3,200円
こども A (3歳~小学生・身長110cm以上)	2,500円	2,900円
こども B (3歳~小学生・身長110cm未満)	1,700円	2,100円
シルバー (60歳以上)	2,200円	2,300円

※ 割引利用券1枚で5名まで利用できます。

大阪府立臨海スポーツセンター アイススケート場

【料金】 貸靴料金を含みます。(靴を持ち込む場合も同額です)

利用区分	割引後料金	一般料金
おとな (高校生以上)	1,200円	2,030円
こども (4歳~中学生)	900円	1,480円



※ 割引利用券は1人1枚必要です。

大阪府貨物運送健康保険組合 保健事業係 Tel.06-6965-4056

ホームページ <https://www.daika-kenpo.or.jp>

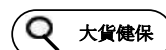

大貨特退共のページ

【特定退職金共済制度について】

特定退職金共済制度とは、業界団体はその業界の特殊性に基づき、退職金共済制度を実施するものです。事業主が従業員の将来の退職金支払いに備えて、退職金を特定退職金共済団体に毎月共済掛金として払い込みをし、従業員が退職した時に規約に基づいた退職金を給付します。

このように特定退職金共済制度は、企業にとって雇用の安定と退職金が計画的に準備できるもので経営基盤の安定が図れ、退職金に要する資金の実質的な軽減化と、従業員に対する退職金の給付が保証されます。

『制度の特色』

- ★共済掛金は1人月額30,000円まで損金算入（1,000円から500円きざみで選択可能）
- ★労務対策としても好適

『給付表』

口数 月額 掛金	2口	4口	6口	8口	10口	20口	30口	40口	60口
加入年数	1,000円	2,000円	3,000円	4,000円	5,000円	10,000円	15,000円	20,000円	30,000円
1年	4,100	8,200	12,300	16,400	20,500	41,000	61,500	82,000	123,000
2	23,600	47,200	70,800	94,400	118,000	236,000	354,000	472,000	708,000
3	35,300	70,600	105,900	141,200	176,500	353,000	529,500	706,000	1,059,000
4	48,000	96,000	144,000	192,000	240,000	480,000	720,000	960,000	1,440,000
5	60,100	120,200	180,300	240,400	300,500	601,000	901,500	1,202,000	1,803,000
10	121,100	242,200	363,300	484,400	605,500	1,211,000	1,816,500	2,422,000	3,633,000
20	253,200	506,400	759,600	1,012,800	1,266,000	2,532,000	3,798,000	5,064,000	7,596,000
30	391,600	783,200	1,174,800	1,566,400	1,958,000	3,916,000	5,874,000	7,832,000	11,748,000

『資産の運用』

生命保険会社で新企業年金保険契約に基づく、元本保証と保証利率0.75%の一般勘定で安全運用

特定退職金共済制度についてのお問合せ

お手数ですが該当事項に○印をご記入のうえ
FAXにてご返信ください

- ① 検討したい
- ② 詳しい資料が欲しい
- ③ 説明を聞きたい
- ④ 加入したい

ご住所	
会社名称	
電話番号	
ご担当者	

〒536-0014 大阪市城東区鳴野西2丁目11番2号
一般社団法人 大阪府貨物運送特定退職金共済会
電話 06-6965-2230
FAX 06-6965-2231

●委託保険会社（委託割合）
住友生命保険相互会社(64.3%) [事務幹事]
日本生命保険相互会社(31.2%)
明治安田生命保険相互会社(4.5%)
委託保険会社に、委託割合に応じた運用を委託しております。
なお、委託保険会社および委託割合は変更されることがあります。
(上記の委託保険会社および委託割合は令和5年3月現在のものです。)

この頁をコピーしてそのままFAX下さい

近畿地区軽油価格調査集計表(2023年3月分)

全ト協調ベ

※消費税抜き価格です

■単純集計表

	スタンド平均	ローリー平均	カード平均
	124.09	110.41	121.51

■元売別集計表

元売別	スタンド平均	ローリー平均	カード平均
E N E O S	125.27	110.68	120.86
出光昭和シェル	120.93	111.16	129.50
キグナス			
コスモ	115.29	109.42	119.80
その他	131.88	110.74	120.80

■月間購入量別集計表

月間購入量別	スタンド平均	ローリー平均	カード平均
30キロリットル未満	124.72	111.00	122.99
30～50キロリットル未満	115.90	109.46	110.40
50～100キロリットル未満		108.85	117.00
100キロリットル以上		108.20	

■支払期限別集計表

支払期限	スタンド平均	ローリー平均	カード平均
30日未満	121.50	111.18	120.70
30～60日未満	126.08	109.68	121.64
60日以上	107.40	113.43	

■軽油価格推移表

	スタンド平均	ローリー平均	カード平均
2022年11月	122.47	109.97	120.43
2022年12月	128.32	110.71	121.19
2023年1月	123.27	109.84	120.35
2023年2月	123.85	108.76	119.41
2023年3月	124.09	110.41	121.51

軽油「元売別」購入価格表(1ℓ当たり)

(2023年3月度)

大ト協調ベ

※消費税抜き価格です

項目 元売別	スタンド買い		ローリー買い	
	平均(円)	最低(円)	平均(円)	最低(円)
エネオス	124.1	112.0	108.9	107.2
出光	119.2	109.5	109.0	107.4
昭和シェル	116.0	109.6	109.5	109.5
モービル				
エッソ			109.9	107.7
ゼネラル			110.0	110.0
キグナス	117.0	117.0	112.0	112.0
コスモ	122.2	109.8	108.7	108.0
その他	121.5	110.0	108.9	107.7
全社	(加重平均値)122.1	(最低価格)109.5	(加重平均値)109.2	(最低価格)107.2

軽油購入価格推移表 (平均値)

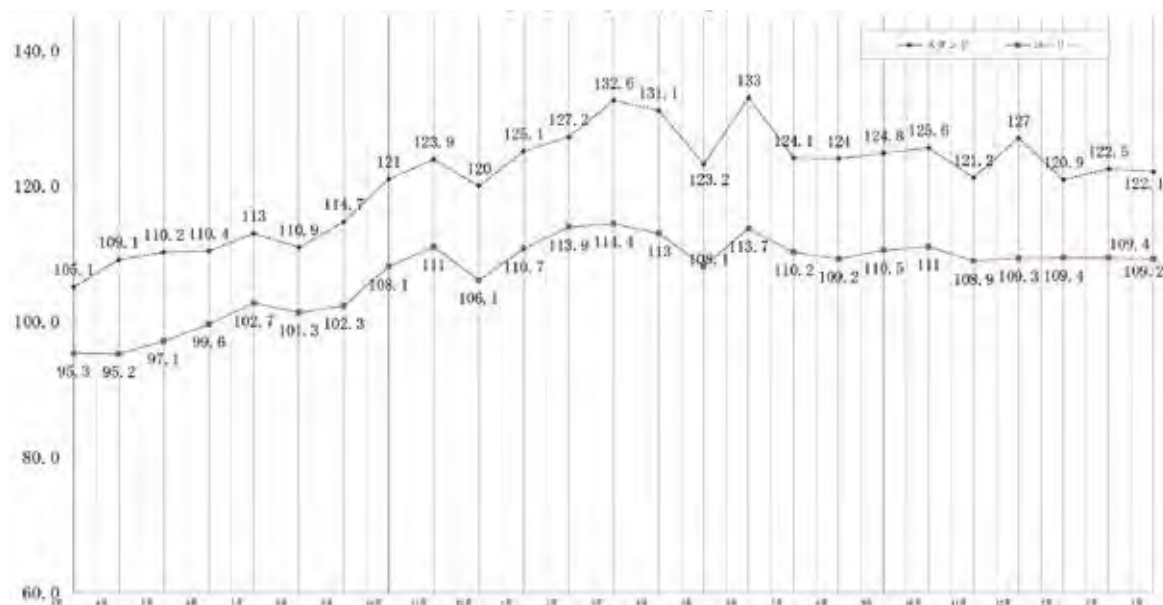

近畿の交通情報

- **5月8日～21日**
東名阪道 伊勢関 IC- 名古屋西 IC 昼夜連続車線規制 夜間 IC 閉鎖
 - **5月8日～令和6年4月**
北陸道 米原 IC～立山 IC のうち最大10区間 昼夜連続・対面通行 / 車線規制
 - **5月15日～27日**
阪和自動車道 (印南 IC～南紀田辺 IC) 夜間通行止め
 - **5月15日～24日**
山陽自動車道 龍野西 IC・SA 夜間閉鎖
 - **5月15日～6月17日**
中国自動車道 中国池田 IC 夜間閉鎖
 - **5月19日～6月7日**
阪神高速3号神戸線 (京橋～摩耶) 終日通行止め
 - **5月21日**
大仙公園 (堺市堺区) 周辺 自転車競技大会開催のため 交通規制
 - **5月23日～11月下旬**
中国自動車道 昼夜連続対面通行規制
 - **6月上旬**
新名神高速道路 (高槻 IC～茨木千提寺 IC 上下線) 夜間通行止め
 - **実施中 (令和6年秋頃まで)**
阪神高速16号大阪港線 (天保山方面) 阿波座付近終日1車線規制
 - **実施中 (終了未定)**
関西国際空港連絡橋 (りんくう JCT～関西国際空港 IC 上下線) 車線規制
 - **実施中 (令和7年3月末頃まで)**
阪神高速14号松原線 (喜連瓜破～三宅 JCT) 終日通行止め
 - **実施中 (令和6年上半期頃まで)**
中国自動車道 (吹田 JCT～神戸 JCT) 車線規制
- ※ その他の道路規制や最新情報は当協会 HP の道路規制情報をご覧ください



第4回

関西物流展が開催される

於：インテックス大阪



関西物流展実行委員会が主催する「第4回関西物流展」が、大阪市住之江区のインテックス大阪で4月12日から14日まで開催され、3日間合計で24,134名が来場した。

この物流展のオープニングセレモニーでは、主催者の関西物流展実行委員会 実行委員長 谷 鉄也 氏からの挨拶の後、近畿トラック協会 中川才助 会長や大阪府貨物運送協同組合連合会 重 博文 会長ら後援・協力機関等からの代表者がオープニングセレモニーテープカットに参列した。

関西物流展はドライバーの減少・高齢化、労働環境の悪化など深刻な課題が山積する中、物流に関するあらゆる情報、製品、サービスが集まり、活発な商談や議論が行なわれる場が欲しいという業界関係者の声を受けて、運輸・倉庫・流通関係の団体・協会が主催者となり開催されている。

6月は「就職差別撤廃月間」です

《しない させない 就職差別》

就職の面接で、出身地や家族の職業、思想・信条に関することを聞いたこと、聞かれたことはありませんか。

面接でこのような質問をすることは、本人に責任のない事項や本来自由であるべき事項で応募者を判断することになり、就職差別につながるおそれがあります。採用選考は、応募者の基本的人権を尊重し、本人の適性・能力に基づき資質や長所を見いだすことを通じて行う必要があります。

大阪府では、6月を「就職差別撤廃月間」と定め、啓発事業に取り組んでいますので、就職の機会均等を保障することの大切さについて、皆さんの御理解と御協力をお願いします。

働くのは私！ 私自身を見てください

新米トラガール ひかりちゃん

作/ たあちゃん



トラの助君、かわいらしいお孫さんですね (笑)
 読者の運送会社様の中にも代表者様と同居している親族も一緒に働いておられるケースってありますよね??
 そこで今回は、法人の代表者と同居している親族が雇用保険に加入することができるのか?? という人事労務実務のお話をします!

さて、結論から言いますと、「個人事業の事業主、法人の代表者と同居している親族については、原則として雇用保険の被保険者となりません。」

しかし、以下の条件を満たすものについては加入することができます(・ω・´)b

1. 事業主の指揮命令に従っていることが明確であること
 2. 就業の実態が、同事業主の他の労働者と同様であり、賃金もこれに応じて支払われていること特に以下を判断します。
 - ・労働時間、休日休暇の管理
 - ・就業規則を他の従業員と同様に適用しているか
 3. 事業主と利益を一にする地位（取締役等）にないこと
- 組織図を提出したり、会社の中で代表者と同居している親族と同類の雇用契約を締結している従業員のタイムカードや労働条件の提出などハローワークから様々提出を求められますが、雇用保険に加入するメリット（教育訓練給付金の受給など）も多々ありますので、あきらめずに申請し、労働者性を認定してもらってください!

さあ! トラの助君は高校卒業後、ホワイト運送へ入社し、雇用保険の教育訓練給付金を受給し、免許のランクアップを目指すのでしょうか?

これからも目が離せませんね (笑)

X-Y-Z パートナークリエイト. 特定社労士 戸川一秋

大阪府トラック協会

SNS 更新中!!



ぜひ、チェック&フォロー
 お願いします!



府下営業用トラック増・減車状況

(最近3カ月)

	増・減車区分	事前届出					
		件数			台数		
		1月	2月	3月	1月	2月	3月
特別積合せ	増車	0	0	0	0	0	0
	減車	0	1	0	0	3	0
一般	増車	(5)439	(4)577	(7)663	(21)735	(20)949	(31)1,153
	減車	427	530	708	754	907	1,156
特定	増車	0	0	0	0	0	0
	減車	0	0	0	0	0	0
合計	増車	(5)439	(4)577	(7)663	(21)735	(20)949	(31)1,153
	減車	427	531	708	754	910	1,156

※ () 新規許可内数(大阪運輸支局調べ)

※ () 新規許可 タクデリ: 0件(0台)

◎運行管理者等指導講習業務

(令和5年3月末現在)

区分 年月	一般講習				基礎講習		特別講習	
	開催回数	受講者数と区分			開催回数	受講者数	開催回数	受講者数
		運行管理者	補助者等	計				
令和5年3月	16	215	23	238	0	0	2	14
令和4年度累計	74	2,143	467	2,610	5	489	6	78

◎適性診断業務

(令和5年3月末現在)

区分 年月	受診者数						合計
	任意		義務				
	一般	特別	初任	適齢	特定I	特定II	
令和5年3月	699	0	320	61	12	0	1,092
令和4年度累計	9,196	5	3,610	671	124	4	13,610

NASVA
だより

大阪府トラック総合会館

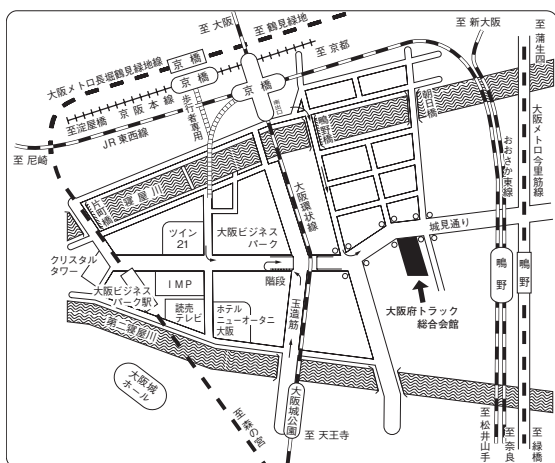

●交通のご案内●

- JR大阪環状線・・・・・・
 - 「京橋」南出口徒歩約10分・
 - 「大阪城公園」徒歩約10分
- JR東西線・・・・・・
 - 「京橋」南出口徒歩約10分・
 - 「鳴野」徒歩約15分
- JRおおさか東線・・・・・・
 - 「鳴野」徒歩約15分
- 京阪本線・・・・・・「京橋」徒歩約15分
- 大阪メトロ長堀鶴見緑地線・・・・
 - 「大阪ビジネスパーク」徒歩約10分・
 - 「京橋」徒歩約20分
- 大阪メトロ今里筋線・・・・・・
 - 「鳴野」徒歩約15分

令和5年度第1回 運行管理者試験 貨物

公示

1. 試験方法	C B T試験 ※C B T試験とは、問題用紙やマークシートなどの紙を使用せず、パソコンの画面に表示される問題に対しマウス等を用いて解答する試験です。											
2. 試験期日	令和5年8月5日(土)～9月3日(日)											
3. 試験場所	全国47都道府県で実施します。											
4. 受験資格	次の(1)又は(2)の要件を満たす方 (1) 試験日の前日において、自動車運送事業(貨物軽自動車運送事業を除く。)の用に供する事業用自動車又は特定第二種貨物利用運送事業者の事業用自動車の運行管理に関し、1年以上の実務の経験を有する方 (2) 国土交通大臣が認定する講習実施機関において、平成7年4月1日以降の試験の種類に応じた基礎講習を修了した方(受講予定の方は、令和5年7月26日までに修了した方)											
5. 受験手続	①申請の方法及び期間 <table><thead><tr><th>申請方法</th><th>申請期間</th></tr></thead><tbody><tr><td>インターネット申請 (新規・再受験)</td><td>令和5年6月12日(月)～令和5年7月12日(水)</td></tr></tbody></table> <p>(公財)運行管理者試験センターのホームページにアクセスし、所定の手順に従って必要事項を入力してお申込み下さい。(書面申請はありません。)</p> ②試験会場等の予約 試験会場と試験日時を指定された範囲内で申請者が選択できます。 ③受験手数料：6,000円(非課税)	申請方法	申請期間	インターネット申請 (新規・再受験)	令和5年6月12日(月)～令和5年7月12日(水)							
申請方法	申請期間											
インターネット申請 (新規・再受験)	令和5年6月12日(月)～令和5年7月12日(水)											
6. 合格基準	次の(1)及び(2)の両基準を満たすこと。 (1) 原則として、総得点が満点の60%(30問中18問)以上であること。 (2) 次表の出題分野(①～⑤)ごとに必要な正解数を満たしていること。 <table><thead><tr><th colspan="2">出題分野</th><th>必要な正解数</th></tr></thead><tbody><tr><td>①貨物自動車運送事業法関係</td><td>②道路運送車両法関係</td><td rowspan="2">各1問以上</td></tr><tr><td>③道路交通法関係</td><td>④労働基準法関係</td></tr><tr><td colspan="2">⑤その他運行管理者の業務に関し必要な実務上の知識及び能力</td><td>2問以上</td></tr></tbody></table>	出題分野		必要な正解数	①貨物自動車運送事業法関係	②道路運送車両法関係	各1問以上	③道路交通法関係	④労働基準法関係	⑤その他運行管理者の業務に関し必要な実務上の知識及び能力		2問以上
出題分野		必要な正解数										
①貨物自動車運送事業法関係	②道路運送車両法関係	各1問以上										
③道路交通法関係	④労働基準法関係											
⑤その他運行管理者の業務に関し必要な実務上の知識及び能力		2問以上										
7. 試験結果の発表	(1) 令和5年9月20日(予定) (2) 試験結果通知書を受験者に郵送します。											

——— 国土交通大臣指定試験機関 ———

NECO 公益財団法人
運行管理者試験センター

〒105-0012 東京都港区芝大門1丁目16番3号 芝大門116ビル7F
ホームページ <https://www.unkan.or.jp/>

【お問い合わせ】 運行管理者試験事務センター TEL 03-6635-9400



(掲出期間 公示日～令和5年9月中旬まで)

「安心」を運ぶ、それが私たちの誇りです。

編集・発行人 一般社団法人 **大阪府トラック協会**
専務理事 滝口 敬介



トラ坊

大阪府内の小学生からトラックドライバーの
皆さまへ直筆メッセージ 

〒536-0014 大阪市城東区鳴野西2丁目11番2号
TEL 06-6965-4000(代表) FAX 06-6965-4019
ホームページ <https://www.truck.or.jp/>

トラック広報 2023年5月号(通巻713号)

令和5年5月15日発行(毎月1回15日発行)

いつもみんなのために働いてくれてありがとうございます。
これからもがんばっていきましょう。

(小学5年生・女の子)

5月の安全運転実践目標

大阪府自動車交通事故防止実行会
大阪府警察本部交通部



1
車道が原則、左側を通行
歩道は例外、歩行者を優先



2
交差点では信号と一時停止
を守って、安全確認



3
夜間はライトを点灯



4
飲酒運転は禁止

自転車安全 利用五則

(令和4年11月1日改定)



5
ヘルメットを着用

もしもの事故発生時に…被害を軽減!

全年齢ヘルメット!!



道路交通法の改正
がありました。



大阪府警察

カチッとね ベルトを守る その笑顔

みなさんのご協力をお願いします

事業用貨物自動車の交通事故発生状況

● 各年の12月末までの確定値

区分 \ 年	平成30年	令和元年	令和2年	令和3年	令和4年
件数	2,000	1,892	1,677	1,879	1,916
死者数	21	20	17	22	15
負傷者数	2,514	2,321	1,970	2,207	2,258

● 各年の3月末までの確定値

区分 \ 年	令和元年	令和2年	令和3年	令和4年	令和5年
件数	441	444	401	407	411
死者数	4	3	3	2	6
負傷者数	531	521	469	457	487

● 各年の3月中の確定値

区分 \ 年	令和元年	令和2年	令和3年	令和4年	令和5年
件数	179	166	162	167	161
死者数	2	0	1	1	1
負傷者数	221	192	193	183	199

注：件数は事業用貨物自動車1台となった事故件数、死傷者数はその事故により生じた全死傷者数を計上。

トラック広報4月号でご案内いたしましたが一部記載に誤りがございましたので再度ご案内いたします。

訂正内容:助成額について、Gマーク事業所を要する事業者は2台分(上限20万円)となります。

通 報

大ト協第17号
令和5年4月

会 員 殿

一般社団法人大阪府トラック協会
会長 中 川 才 助

自動点呼機器導入促進助成制度について (ご案内)

時下、ますますご清祥のこととお喜び申し上げます。

平素は、当協会の運営につきまして積極的なご理解とご協力を賜わり誠にありがとうございます。

さて、事業者のみなさまにおかれましては、輸送の安全確保の根幹を成す運行管理につきまして、安全性の向上、労働環境の改善、人手不足の解消等に苦慮されていることと存じます。

こうした、みなさまのご努力の一助とするため、当協会では自動点呼機器の導入費用の一部を助成する制度を実施いたします。

つきましては、以下の募集要領をご参照の上、ご活用いただきますようご案内申し上げます。

また、申請方法につきましては、**郵送での受付**といたしますので、よろしくお願いたします。

記

1. 募集期間 **令和5年4月3日(月)～令和5年2月29日(木)**

※上記期間内であっても助成予算枠に達した時点で**即時受付を終了**といたしますので、その都度提出してください。また、事前告知は行いませんので、予めご承知おきください。

2. 助成額 **1事業者あたり1台、上限を100,000円とする。**

(契約期間中のサービス利用料を含む)

※Gマーク事業所を要する事業者は2台(上限200,000円)とする

3. 助成対象

全ト協の交付用件として下記①～④のすべての要件を満たす場合に限りです。

①助成対象機器は、国土交通省の認定を受けた自動点呼機器(別表)で、**令和5年4月1日以降**に、新たに導入した機器とする。

②導入費用には、機器本体の他、部品や付属品、周辺機器、セットアップ等の費用を含むものとする。なお、消費税は導入費用には含まない。

③国、地方自治体から補助金が交付されている場合は、助成金は交付しない。

④中小企業者で、大阪府下の事業所へ導入したものとする。

(中小企業者とは、中小企業基本法による中小事業者。資本金の額または出資の総額が、3億円以下の会社または、常時使用する従業員の数が300人以下の会社及び個人)

4. 助成申請方法

希望者（事業者）は点呼支援機器等導入後に、「**自動点呼機器導入促進助成事業 助成申請書**」とともに、下記の(1)～(4)の添付書類を添えて申請を行ってください。

(1)取扱店に支払った導入費用の領収証の写し

(2)サービス利用申込書（又はシステム使用申込書）の写し

（表紙のみ、利用規約以降は省略可）

(3)管理NOが記載された書類の写し（(2)に記載されている場合は、不要）

(4)運輸局に提出した「乗務後自動点呼の実施に係る届出書」の写し（受理印の押されたもの）

(5) Gマーク認定書の写し（2台申請の場合に限る）

5. 申請先【郵送先】ならびにお問い合わせ先

〒536-0014 大阪市城東区鳴野西2-11-2

（一社）大阪府トラック協会 業務部 宛

お問い合わせ電話番号（06）6965-4036

○認定機器一覧（令和5年3月23日現在）

メーカー名	自動点呼機器の名称	認定日
(株)ナブアシスト	点呼+（プラス） ロボット版	2022年12月13日
	点呼+（プラス） デスクトップ版	2023年2月7日
(株)NPシステム開発	AI 点呼システム (TNK-NASYS / TNK-DASYS)	2023年1月24日
(株)アネストシステム	BusinessSupportSystem (BSS) 自動点呼機能	2023年3月23日
(株)ウィズ	タブレット自動点呼「kenco (ケンコ)」	2023年3月23日

※随時機器を認定し、その結果を下記の国土交通省ウェブサイトにおいて公表

【運行管理高度化検討会のページ】

https://www.mlit.go.jp/jidosha/jidosha_tk2_000082.html

※また、対象機器につきましては、随時追加される可能性がございますので大ト協ホームページをご確認下さい。（<https://www.truck.or.jp/>）

自動点呼機器導入促進助成事業 助成申請書

大阪府 _____ トラック協会会長 殿

※ 下記の同意内容を確認の上、口欄にチェック(☑)をご記入ください。(チェックがないと受付不可)

本助成事業の申請にあたり、国及び地方自治体が発行する助成制度等の申請・受領はしていません。

申請年月日	令和 年 月 日						
事業者名							印
支店名・営業所名							
会社所在地	〒 ー						
電話・FAX番号	電話	()	FAX	()			
申請責任者	役職						氏名
安全性優良事業所 (Gマーク)の認定証番号							
自動点呼機器	機器の名称	○メーカー名 :					
		○機器名称 :					
	(※)管理NO (シリアルナンバー)						
	契約日もしくは利用開始日	令和 年 月 日					
取扱店							
導入費用	円						
助成金申請額	円						
振込先 金融機関	金融機関名	銀行					支店
	ふりがな 口座名義						
	口座番号	普通・当座					
添付書類	1. 取扱店に支払った導入費用の領収証の写し 2. 契約書もしくはサービス利用申込書等の写し 3. 管理NOが記載された書類の写し (2. に記載されている場合は、不要) 4. 国土交通省に届出をして受理された「乗務後点呼の届出実施にかかる届出書」の写し(受領印を確認) 5. Gマーク事業所は、有効期限内の認定証の写し(2台申請する場合必要)						

※契約書もしくはサービス利用申込書等に記載された管理NO(シリアルナンバー)を記載すること。

通 報

各 位

大ト協第42号
令和5年5月

一般社団法人大阪府トラック協会
会長 中川 才 助

令和5年度 ドライブレコーダ機器等導入にかかる助成について (ご案内)

時下、ますますご清祥のこととお喜び申し上げます。

平素は、当協会運営に格別のご理解とご協力を賜り誠にありがとうございます。

さて、当協会ではドライブレコーダの普及促進を支援するため、**みだしの機器および追加で車内撮影用カメラ（赤外線カメラのみ）を導入する際の費用**の一部助成を実施いたします。

つきましては、以下の要領をご参照のうえご利用いただきますようご案内申し上げます。

また、申請方法につきましては、**郵送での受付**といたしますので、よろしく願いいたします。

記

1. 募集期間

令和5年4月3日（月） ～ 令和6年2月29日（木）

※上記期間内であっても助成予算枠に達した時点で即時受付を終了といたしますので、その都度提出してください。また、事前告知は行いませんので、予めご承知おきください。

2. 助成額

① ドライブレコーダ機器

1 機器あたり機器の本体購入価格の1/2、最大4万円（消費税・取付工賃等は助成対象外）

② 車内撮影用カメラ（追加導入した赤外線カメラのみ）

1 台あたりカメラの本体購入価格の1/2、最大1万円（消費税・取付工賃等は助成対象外）

※①と②両方導入した場合ならびに一体型機器（①+②）は、車両1台あたり最大5万円まで

3. 上限台数

1 事業者あたりの上限台数は、①と②ならびに一体型機器（①+②）の合計で車両15台とする。（年度内に同一車両の複数回申請は不可とする。）

	ドライブレコーダ機器	車内撮影用カメラ	備考
車両1台あたり	1 機器まで (助成額上限 4 万円まで)	1 台まで (助成額上限 1 万円まで)	車内撮影用カメラは運転席が確認できるよう設置して下さい。但し、車内撮影用カメラを2台以上取り付けた場合は1台限りの助成とする。 車内撮影用カメラの仕様については、赤外線カメラのみとする。
	一体型機器 (ドライブレコーダ・車内撮影用カメラ)		
	1 機器まで (助成額上限 5 万円まで)		

※既存のドライブレコーダ機器に車内撮影用カメラを後付け装着した場合も助成対象となります。

4. 助成対象機器

①(公社)全日本トラック協会の定めるドライブレコーダ車載器

別紙 令和5年度助成対象機器一覧をご覧ください。(追加・変更等は随時ホームページにて更新します。)

②車内撮影用カメラについては、各メーカーのカタログおよび仕様書に記載のある追加導入した赤外線カメラのみとする。(複数カメラが標準装備のドライブレコーダ機器のカメラについては助成対象外とする。)

5. 助成条件 (すべてに該当する必要があります)

- 大阪府下の貨物運送事業者が、自社で保有する営業用貨物車両 (大阪・和泉・なにわ・堺) に取り付ける場合であること。(自家用車、軽自動車を除く)
- **国の補助金が交付された(交付申請を行なう)機器については重複助成いたしません。**
- 賃貸借・中古機器等は助成いたしません。
- **令和5年4月1日以降、装着・支払いをした機器を助成対象とします。(新車の場合は登録日が令和5年4月1日以降のもの)**
- **車線逸脱警報・ふらつき運転警報等のASV機能を持ち合わせたドライブレコーダ機器について、先進安全自動車(ASV)導入助成との重複助成はいたしません。**

6. 必要書類

- ① 令和5年度 ドライブレコーダ機器等導入助成金交付申請書(兼 誓約書) (様式1)
※捨印があっても助成金申請額の訂正はできませんので、ご注意ください
- ② ドライブレコーダ機器等導入助成金申請内訳書 兼 機器等装着証明書 (様式2)
※一体型機器を申請される場合は、識別欄に○を記入してください。
- ③ 請求書の写し **(※新車導入に装着の場合は車両見積書の写し、機器をリース・割賦契約の場合は機器見積書の写し)**

※必ず購入機器の型式・税抜き本体価格（工賃を除く）が明記されたもの。

※領収書と金額が必ず一致すること。（請求書が複数にわたる場合は領収額に合致するよう、全ての写しを添付して下さい。）

※機器のみの購入で、値引きの表記がされている場合、値引き後の本体価格が明確に確認できる必要があります。（例えば、値引きが本体にかかっておらず工賃からの値引きである場合は「工賃値引き」等の表記である必要があります）

④ 領収書の写し（振込明細書等でも可）またはリース契約書等の写し

・購入の場合は領収書の写し等

領収日が令和5年4月1日以降のもの。（手形の場合は手形決済日が令和6年3月末までのもの）※余白部分に手形決済日を書き添えて下さい

・リース契約・割賦契約の場合は契約書の写し

割賦販売契約書・リース契約書で、契約日・契約期間・車両番号等の詳細が確認できない場合は、必ず物件受領証・リース自動車検収完了証等の写しも添付してください。

※通帳のコピーは不可

（ただし、インターネットバンキング等で口座名義が表示される場合は可）

※振込明細書等については振込先・振込元・振込日・振込額が確認できるもの。

（助成申請に係る該当箇所以外の黒塗りは可ですが、該当箇所のみを切り貼り等加工されたものは不可）

⑤ 装着車両の【自動車検査証記録事項の写し】

※申請時に有効期限内のものを必ず添付して下さい。

⑥ 追加導入した車内撮影用カメラにつきましては、各メーカーのカタログ又は仕様書の写しを添付し赤外線カメラとわかるものを提出して下さい。

※申請後に FAX やお電話での内容照会や写しのご返却・ご提示は致しかねますので、**必ず事前に各社にて申請書類の控えをお取りください。**

※記入を訂正する際、修正液等は使用しないでください。

※同時に他の助成金申請をする場合、見積書・請求書・領収証・割賦販売契約書・リース契約書・自動車検査証記録事項のそれぞれの写しは**申請する助成金ごとすべてに添付**してください。

7. 申請先【郵送先】ならびにお問い合わせ先

〒536-0014 大阪市城東区鳴野西2-11-2

(一社)大阪府トラック協会 業務部 宛

お問合せ電話番号 (06) 6965-4036

8. 注意事項

- 1 台でEMS機能とドライブレコーダ機能を備えている機種で、別紙の助成対象機種一覧表（運行管理連携型）で○印がついている機種については、EMS機器としても助成いたします。別途、EMS機器助成の申請を行なってください。（助成申請の受付を終了している場合もございますのでホームページをご確認ください）
- 助成申請は、機器の装着完了後およびお支払い完了後（リース契約・割賦契約の場合は契約完了後）となります。（助成金の枠取りはいたしません）
- 助成申請は申請書類に不備・不足がない状態で、当協会で受け付けた時点での受理となります。助成終了時点で書類が到着していない場合や（郵送中等）、終了時点において郵送による申請等で当協会にてお預かりしている書類に不備・不足があり受理となっていない場合は受付できません。
- 助成を利用された機器を使用して実際に得られたヒヤリハット映像や事故の映像について提供を求める場合がございます。

一般社団法人大阪府トラック協会
会 長 殿

〒 -

住 所 _____

事業者名 _____

代表者名 _____ (印)

電話番号 _____

担当者名 _____

※印鑑は貴社印（丸印）を押印してください

令和5年度 ドライブレコーダ機器等導入助成金交付申請書(兼 誓約書)

弊社車両に導入のドライブレコーダ機器等について、下記のとおり助成申請いたします。
なお、機器等の導入に対して、国の助成金交付申請を行わない(行っていない) ことをここに
誓います

記

1. 助成金申請額 _____ 円 (※様式2の助成金額合計①と同額とする)

※金額訂正は不可

(車両 _____ 台分 一体型機器 _____ 機器 ドライブレコーダ機器 _____ 機器 車内撮影用カメラ _____ 台)

2. 助成金振込先口座

金融機関名 _____ 支店名 _____

口座種別 (当座 ・ 普通) 口座番号 _____

フリガナ
口座名義 _____**※同時に複数の助成金申請をする場合は、以下の〈必要書類〉を申請ごと全てに添付して下さい。**

〈必要書類〉 (※ 詳細は別紙案内をご覧ください)

- ① ドライブレコーダ機器等導入助成金申請内訳書 兼 機器等装着証明書 (様式2)
- ② 請求書の写し (※新車導入に装着の場合は車両見積書の写し(領収書と金額が一致すること)・機器をリース・割賦契約の場合は機器見積書の写し)
- ③ 領収書の写し (振込明細書等でも可) またはリース契約・割賦契約の場合は契約書の写し (契約書に車番等の記載がない場合は物件受領証・リース自動車検収完了証等の写しも添付して下さい)
- ④ 装着車両の【自動車検査証記録事項の写し】 (申請時に有効期限内のもの)
- ⑤ 車内撮影用カメラについては、赤外線カメラとわかる、各メーカーのカタログ又は仕様書の写し

● 助成申請前に必ず各社にて申請書類の控えをお取り頂き、保管して下さい ●



ドライブレコーダ機器等導入助成金申請内訳書 兼 機器等装着証明書

一般社団法人大阪府トラック協会 会長 殿

当社が下記事業所保有の車両に対し下表のとおり

ドライブレコーダ機器等を装着したことを証明いたします。

【導入事業者】 (貨物運送事業者名)

【装着証明事業者】 ※印鑑は貴社印 (丸印) を押印して下さい。

所在地

事業者名

代表者名

電話番号

Ⓜ (個人印不可)

【装着車両一覧】

No.	装着車両登録番号	車内撮影用カメラ付(車内撮影用カメラ付)記入欄			車内撮影用カメラ付(車内撮影用カメラ付)記入欄			車内撮影用カメラ付(車内撮影用カメラ付)記入欄			装着年月日
		車内撮影用カメラ付(車内撮影用カメラ付)の場合に○を記入	区分 ※を記入して下さい	機器メーカー名	型式	本体購入価格 (消費税・工賃 抜きの価格)	助成金額 (上限4万円) 但し一体型機器は (上限5万円)	機器メーカー名	型式	本体購入価格 (消費税・工賃 抜きの価格)	
例1	大阪(和泉) 800あXXXX なにお・咲		簡・標・運	市光工業	STR-200N	〇〇,〇〇〇円	▲▲,▲▲▲円	-	-	円	令和〇年〇月〇日
例2	大阪(和泉) 800うXXXX なにお・咲		簡・標・運	矢崎エナジーシステム	YEV3セツトTR	〇〇,〇〇〇円	▲▲,▲▲▲円	Y3-赤外線カメラ-TR	××,×××円	△△,△△△円	令和〇年〇月〇日
例3	大阪(和泉) 800おXXXX なにお・咲		簡・標・運	-	-	円	▲▲,▲▲▲円	NPシステム開発	××,×××円	△△,△△△円	令和〇年〇月〇日
例4	大阪(和泉) 800かXXXX なにお・咲	○	簡・標・運	-	-	〇〇,〇〇〇円	▲▲,▲▲▲円	-	円	円	令和〇年〇月〇日
1	大阪(和泉) 800あXXXX なにお・咲		簡・標・運	-	-	円	▲▲,▲▲▲円	-	円	円	令和 年 月 日
2	大阪(和泉) 800うXXXX なにお・咲		簡・標・運	-	-	円	▲▲,▲▲▲円	-	円	円	令和 年 月 日
3	大阪(和泉) 800おXXXX なにお・咲		簡・標・運	-	-	円	▲▲,▲▲▲円	-	円	円	令和 年 月 日
4	大阪(和泉) 800かXXXX なにお・咲		簡・標・運	-	-	円	▲▲,▲▲▲円	-	円	円	令和 年 月 日
5	大阪(和泉) 800あXXXX なにお・咲		簡・標・運	-	-	円	▲▲,▲▲▲円	-	円	円	令和 年 月 日
6	大阪(和泉) 800うXXXX なにお・咲		簡・標・運	-	-	円	▲▲,▲▲▲円	-	円	円	令和 年 月 日
7	大阪(和泉) 800おXXXX なにお・咲		簡・標・運	-	-	円	▲▲,▲▲▲円	-	円	円	令和 年 月 日
8	大阪(和泉) 800かXXXX なにお・咲		簡・標・運	-	-	円	▲▲,▲▲▲円	-	円	円	令和 年 月 日
9	大阪(和泉) 800あXXXX なにお・咲		簡・標・運	-	-	円	▲▲,▲▲▲円	-	円	円	令和 年 月 日
10	大阪(和泉) 800うXXXX なにお・咲		簡・標・運	-	-	円	▲▲,▲▲▲円	-	円	円	令和 年 月 日
11	大阪(和泉) 800おXXXX なにお・咲		簡・標・運	-	-	円	▲▲,▲▲▲円	-	円	円	令和 年 月 日
12	大阪(和泉) 800かXXXX なにお・咲		簡・標・運	-	-	円	▲▲,▲▲▲円	-	円	円	令和 年 月 日
13	大阪(和泉) 800あXXXX なにお・咲		簡・標・運	-	-	円	▲▲,▲▲▲円	-	円	円	令和 年 月 日
14	大阪(和泉) 800うXXXX なにお・咲		簡・標・運	-	-	円	▲▲,▲▲▲円	-	円	円	令和 年 月 日
15	大阪(和泉) 800おXXXX なにお・咲		簡・標・運	-	-	円	▲▲,▲▲▲円	-	円	円	令和 年 月 日

※区分 簡:簡易型 標:標準型 運:運行管理連携型

助成金額合計① (ドライブレコーダ機器助成金額+車内撮影用カメラ助成金額)

※ディーラー各社・販売店等に作成を依頼して下さい。また証明書類につき、修正液等を使用しないで下さい。(正確にご記入下さい)

※助成金額は本体購入価格の1/2とし、一体型機器の上限は50,000円、ドライブレコーダ機器の上限は10,000円です。(請求書・見積書に明記されている金額をご記入下さい)

※例1はドライブレコーダ機器を導入した場合。例2はドライブレコーダ機器と車内撮影用カメラを導入した場合。例3は車内撮影用カメラを導入した場合。例4は一体型機器を導入した場合。

※コムック製機器で助成対象対象機器一覧の型式名の末尾に(T)の表記がある機種については、(T)の表記がない場合は助成対象外となります。(請求書(新車やリースの場合は見積書)にも明記されている必要があります)

※車内撮影用カメラの型式については、各メーカーのカタログ又は仕様書のとおり記載し、その写しを添付下さい。(赤外線カメラのみ)

※証明書類につき必ず原本を添付して下さい。

簡易型ドライブレコーダー一覧

令和5年4月3日現在
(50音順)

機器メーカー名	機器名称	型式	EMS機器助成対象機種(別途申請要)	車内撮影用カメラ一体型(1台申請額5万円)	備考
ITSグリッド	スマーティクスアイ	PSE-3010			
	スマートアイ	PSE-1020			
		PSE-7010			
青木製作所	フルタイムHDドライブレコーダー	AMEX-A04HDTR			
	フォーマットフリー・2カメラ対応ドライブレコーダー	AMEX-A05TR			
	256GB対応ドライブレコーダー	AMEX-A07TR			
アサヒリサーチ	Driveman GP-T1	GP-T1			
	Driveman T1080s α	T1080s α			
	ドライブレコーダー	Driveman TG-T1			
		Driveman TR-2			
ドライブレコーダー	Driveman TR-21				
アルファ・デポ	3カメラタイプドライブレコーダー(液晶内蔵型)	B35FDD			
イーテック	JANUS	GN-100			※WiFi対応
		GW-200			
	3CH QHD HDR搭載ドライブレコーダー	G-ON3		○	R4.6追加 別途クラウド契約要 別途ビューアソフトあり
ウィンズ・テクノロジー・ジャパン	ドライブレコーダー	WTJ-N10			別途ビューアソフトあり
		WTJ-S7			別途ビューアソフトあり
エコモット	Pdrive 通信型2カメラドライブレコーダー	TMX-DM03-CO			別途クラウド契約要
NH Technology	innowa Basics D	BS002			※12V車のみ使用可能
	innowa Journey Plus S (電源直結モデル)	JN009			R4.9月追加 12V車のみ使用可能、前後タイプ
	innowa Journey S (電源直結モデル)	JN007			R4.9月追加 12V車のみ使用可能、リアカメラ後付け不可
NPシステム開発	ドライブレコーダー 本体	NDR-200			
エフ・アール・シー	FOCUSAVOR	FC-77DRT			
	ドライブレコーダー	NX-DR201DRT			
		NX-DR303DRT			
		NX-GigaDRT			
		FC-DR210DRT			
MSネット	フロント/車内カメラタイプドライブレコーダー	JTADRC-423			
エムモビリティ	SKYEYE104	RYK-CC104W			R5.4月機器名称訂正、別途クラウド契約要
	SKYEYE121	RYK-CC121W			R5.4月機器名称訂正、別途クラウド契約要
	SKYEYE3220	RYK-MB3220		○	R5.4月追加別途クラウド契約要
カーメイト	d'Action 360	EMK3004			
	d'Action 360 S	EMK5001			
コムテック	i-safe simple GPS	DC-DR411(T)			
	i-safe Simple Plus GPS	DC-DR412(T)			
	i-safe Simple Plus2 GPS	DC-DR413(T)			
	i-safe simple2 GPS	DC-DR510(T)			
		DC-DR511(T)			
	i-safe Separate	DC-DR430(T)			
	i-safe simple3	DC-DR531(T)			
	i-safe simple4	DC-DR651(T)			
	i-safe simple5	DC-DR652(T)			
i-safe simple6	DC-DR653(T)			R4. 4月追加	
JK TECH	ドライブレコーダー	S-2500			
		S-3300			
		XO-5IP		○	
ジェットイノウエ	DVR-NEO	GE-12GPS			
	TEAM SMART RECORDER	JSN-02GPS			
		592803 TSR-T2			
		TSR-T3GPS			
		TSR-TAT2GPS			
		NEW TSR-T5 (592723)			
		TSR-T5WiFi (592817)			
		YM-201GH(592773)			

機器メーカー名	機器名称	型式	EMS機器助成対象機種(別途申請要)	車内撮影用カメラ一体型(1台申請額5万円)	備考	
シルバーアイ	2カメラセパレートドライブレコーダー	DR-1200J				
	ドライブレコーダ	STM-101 STM-102				
	2カメラドライブレコーダー	STM-302BC				
スマートバリュー	CiMES Eye	CiMES EyeT5 16GS				
		CiMES EyeT5S **GS			R4.10月追加 **はSDカードのメモリー容量に応じた数字を表記	
セルスター工業	ドライブレコーダ	TR-21				
		TR-31				
		TR-390				
		TR-570				
		TR-610				
		TR-670				
		TR-690				
		TR-750				
		TR-790				
		TR-36W				
		TR-41				
		TR-61				
		TR-361			○	R4.6追加
TR-72				R4.6追加		
辰巳屋興業	2カメラドライブレコーダー	SR-SD22				
		SR-S05-DR				
		SR-S11-DR				
TCL	スマートレコ WHSR-532WP	WHSR-532WP-T				
トコムス	RoadView8	RV-800TA				
トワード	Eco-SAM/DR	SJ-X26D				
Nauto Japan	ナウト車載器	NAUTO				
日本ヴェーテック	1カメラ用ドライブレコーダー	VF-DVR-001				
	小太郎4ch	VHR-400M				
	撮太郎	VF-DVR-202				
ノーティス	リスク分析型ドライブレコーダー	LNP-1000				
ビューテック	FirstView	V1HD				
モバイルクリエイト	通信型ドライブレコーダ	IM-A801				
Mobility Technologies	DRIVE CHART 通信型ドライブレコーダー	GC-DRT1-A			R2.5月メーカー名変更(株ディー・エヌ・エー⇒株 Mobility Technologies)による仕様変更	
ユピテル	トラック法人専用ドライブレコーダー	BU-DR R605T				
		BU-DR HD640T		○		
ワーテックス	XDR-66KG	XDR-66KG-B				
		XLDR-ADAS-B				
		XLDR-ADAS-IR-B				
	XLDR-ADAS	XLDR-ADAS-NR-B				R3.3月リヤカメラ形状変更によりXLDR-ADAS-R-Bが型式変更したもの
		XLDR-L2KG-B				
		XLDR-L2KG-IR-B				
	XLDR-L2	XLDR-L2KG-NR-B				R3.9月型番変更 旧型番: XLDR-L2KG-R-B
		XLDR-L3	XLDR-L3KG-B			
		XLDR-88	XLDR-88KG-B			
	XLDR-88KG-IR-B			○		
	XLDR-LF	XLDR-LF				R4.7月追加 1カメラタイプ
		XLDR-LF-IR			○	R4.7月追加 サブカメラ付きタイプ
	XLDR-TK	XLDR-TK**				R5.2月追加 **は文字がないものもある、1カメラタイプ

標準型ドライブレコーダー一覧

令和5年4月3日現在
(50音順)

機器メーカー名	機器名称	型式	EMS機器助成対象機種(別途申請要)	車内撮影用カメラ一体型(1台申請額5万円)	備考
いすゞA&S		IDR-1200			
アサヒリサーチ	ドライブレコーダー	Driveman GP-T4K *			R3.10追加 *は文字がないものもある
市光工業	SAFETY VISION	STR-100			
	ドライブレコーダー一体型7型液晶モニター	STR-200N			※別途専用ソフト要
INBYTE	安全運転支援システム	MDAS-9T			
ウインズ・テクノロジー・ジャパン	4CH対応MDVR	WTJ-425			カメラ別売
クラリオンセールス アンドマーケティング	2カメラ対応通信型ドライブレコーダー(パワーアダプタタイプ)	CF-2000A		○	R3.8月追加 別途専用ソフト要
	2カメラ対応通信型ドライブレコーダー(ジャンクションボックスタイプ)	CF-2000E		○	R3.8月追加 別途専用ソフト要
JK TECH	ドライブレコーダー	S-DBX			
シルバーアイ	ドライブレコーダー	STX-001			
テクノホライゾンファインフィットデザインカンパニー	タフモアイX	THD-501S			R3.4月メーカー名変更(中日諏訪オプト電子ファインフィットデザインカンパニー⇒テクノホライゾンファインフィットデザインカンパニー)による仕様変更
デンソーテン	OBVIOUSレコーダー	DRU-5010(S)-DR			※ドライブレコーダー管理ソフト要(エコ安全運転支援ソフト無し)
		DRD-5020(S)-DR	○		
東海クラリオン	8カメラ対応通信型ドライブレコーダー	CL-8CM II			※カメラ別途購入要(複数種から選択)
		安全運転支援機能+ドライブレコーダー	DS-3002J DS-5012J		
	2カメラ対応ドライブレコーダー	TX2000			
		TX2100			R3.10月追加
	4カメラ対応ドライブレコーダー	TX4000			カメラ別売、4カメラ対応 R1.8月追加
トム通信工業	カメラ一体型ドライブレコーダー	TM-V750A01			R2.5月追加
日本ヴェーテック	録太郎-8FHD	VHR-851FHD			カメラ・SSD別売 R1.8月追加
	録太郎-8HD	VHR-801HD			※カメラ・SSDは別途購入要(複数種から選択)
日本鋭明技術	AD plus	5152086100026			R3.10月追加 別途専用ソフト要
ノーティス	リスク分析型ドライブレコーダー	LNP-1000-SP1			※「映像クリップソフト(Stn)」 使用時に対応
ビューテック	FirstView	NV2HD-SE			R4.1月追加
ユピテル	トラック法人専用ドライブレコーダー	BU-DR R615T			
		BU-DR HD645T		○	R5.4月追加
菱和 メルコモビリティ ソリューションズ	Drive Corrector WEB対応通信型ドライブレコーダー	THD-501RW			別途専用ソフト要 R4.10月メーカー名変更
ワーテックス	XDR-66HG	XDR-66HG-B			
	XLDR-88	XLDR-88HG-B			
	XLDR-88	XLDR-88HG-IR-B		○	

運行管理連携型ドライブレコーダー一覧

令和5年4月3日現在
(50音順)

機器メーカー名	機器名称	型式	EMS機器助成対象機種(別途申請要)	車内撮影用カメラ一体型(1台申請額5万円)	備考
いすゞA&S	ドライブレコーダー	IDR-1200M			※デジタコ連動(いすゞ自動車製)みまもり(自TDⅡ-6、または-44)要
	通信型ドライブレコーダー	TVRC-DH500-ICL			※いすゞ自動車みまもりコントローラー(自TDⅡ-44又は-6)へ動画伝送可能
アクシス	通信型KITAROドライブレコーダー	TMX-DM02-VA(K)			※パイオニア(株)製ドライブレコーダー(TMX-DM02-VA)と同一機種
		TVRC-DH500(K)			※パイオニア(株)製ドライブレコーダー(TVRC-DH500)と同一機種
ITSグリッド	スマートアイ	PSE-1010			
	スマーティクスアイ	PSE-3010A			※別途解析ソフト契約必要
あきば商会	タコドラ	MAS-A1DR	○		
市光工業	通信機能付きドライブレコーダー一体型7型液晶モニター	STR-200T			※別途専用ソフト要、通信契約要
NPシステム開発	ドライブレコーダー	NDR-200P			
	ドライブレコーダー本体	NDR-180P			※別途専用ソフト要
		NDR-180PW			※デジタコe-Tacho(NET-300:自TDⅡ-41,NET-500:自TDⅡ-45)と連携必須
		NDR-210P			※後退時バック映像切替録画対応
	e-Tacho	NET-380	○		※別途専用ソフト要
		NET-580	○		
		NET-580N	○		
NET-780		○		※別途専用ソフト要、別途クラウド契約要	
エムモビリティ	SKYEYEDMS	RYKCC-101			※別途クラウド契約要
		RYK-CC201	○		
クラリオンセールスアンドマーケティング	2カメラ対応通信型ドライブレコーダー(パワーアダプタタイプ)クラウド利用	CF-2000A-SA		○	R3.8月追加 別途専用ソフト要
	2カメラ対応通信型ドライブレコーダー(ジャンクションボックスタイプ)クラウド利用	CF-2000E-SA		○	R3.8月追加 別途専用ソフト要
	6カメラドライブレコーダー・デジタコタコグラフ通信一体機	CF-6000	○	○	R3.10月追加 別途専用ソフト要 R4.7月運転者用カメラ追加
CENTLESS	ドライブレコーダー連動型デジタルタコグラフ	DUKS-C01.5D(カメラ付き)	○		R4.10月仕様変更 ※EMS機器(DUKS-C01.5)に前方カメラ(型式:R233F)とクラウド契約を追加することで同じものになります。
	ドライブレコーダー連動型クラウドデジタコ	C500	○	○	R4.8月追加 別途クラウド契約要
テクノホライゾン ファインフィットデザ インカンパニー	タフモアイX	THD-501X			
	タフモアイ360	THD-601B			

(注)型式の *印 には、任意の英数字が入ります。

機器メーカー名	機器名称	型式	EMS機器助成対象機種(別途申請要)	車内撮影用カメラ一体型(1台申請額5万円)	備考
データ・テック	SRVideo	M68			
	SRDigitacho+	M603DR (M603+M608)			※デジタコ(M603 自TD II-11)とのセット
	SRVDigitacho	M610	○		
	SRVDigitacho N	M612	○		※別途専用ソフト要 (クラウドサービス利用可)
	SRConnect	M619	○		
	SR Advance	M626	○		
デンソー	ドライビングパートナー	DDD-100-DR	○		
	ドライブレコーダー	DN-PRO III			※Microsoft EXCEL要
	DN-magic PREMIUM/D	FV71D1WDD	○		※カメラ別途購入要 (複数種から選択)
デンソーセールス	ドライブレコーダー	DN-PROIV			
デンソーテン	G500Lite	DRU-T500			R3.6月仕様変更 ※DCM-500LTE(又はDCM-T500)、 ICR-T500をあわせて購入していることを確認
	OBVIOUSレコーダー	DRU-5010(E)-DR DRD-5020(E)-DR	○		※ドライブレコーダー管理ソフト およびエコ安全運転支援ソフト要
東海クラリオン	ドライブレコーダー一体型デジタル式運行記録計	CRX3008T CRX3108T			カメラ別途購入要(複数種から選択) カメラ別途購入要(複数種から選択)
	2カメラ対応ドライブレコーダー	TX2000-SA TX2100-SA			別途クラウド契約要 R3.10月追加 別途クラウド契約要
	4カメラ対応ドライブレコーダー	TX4000-SA			※カメラ別売、4カメラ対応、R1.8月追加
	8カメラ対応通信型ドライブレコーダー	CL-8CM II -SA			※カメラ別途購入要(複数種から選択) R2.6月追加
	通信ドライブレコーダー	TMX-DM02-VA(D)			
	ドライブレコーダー	TMX-DM04-VA-D			
ドコモ・システムズ	docomoでcar 通信型ドライブレコーダー	THD-501DS			
	docomoでcar 通信型ドライブレコーダー2	STZ-DR06			オプション: 運転免許証認
トム通信工業	ドライブレコーダー	TM-V740A01			
ドライブ・カメラ	WITNESS-LIGHT IV	WN-LT4			
	通信型ドライブレコーダ SAMLY II	SY2-SAMLY			※別途専用ソフト要、Webサービス要、 カメラ別売
	WITNESSIV	WN4-WITNESS			※別途専用ソフト要、Webサービス要、 カメラ別売
日本電気	くるみえドライブレコーダ(SD型)	F100-000005-T12			※別途クラウド契約要 R1.5月追加
	くるみえドライブレコーダ(通信型)	F100-000005-T14			※別途クラウド契約要 R1.5月追加
		F100-000005-J02			別途クラウド契約、速度パルス等取得部材の購入要/ドライバ認証オプション有(顔認証、カード認証)
ノーティス	リスク分析型ドライブレコーダー	LNP-1000-SP1			※「運転日報管理システム+映像クリップソフト(Stn)」使用時に対応
		NP-5000			別途専用ソフト要、クラウド契約要、 DTU-1(型式指定番号: TD II-32)と連動
		NP-3000(SP)			別途専用ソフト要、DTU-1(型式指定番号: TD II-32)と連動

(注) 型式の *印 には、任意の英数字が入ります。

機器メーカー名	機器名称	型式	EMS機器助成対象機種(別途申請要)	車内撮影用カメラ一体型(1台申請額5万円)	備考
パイオニア	ドライブレコーダー	TMX-DM02-VA			
	通信ドライブレコーダー	TVRC-DH500			
	通信ドライブレコーダー	TMX-DM04-VA**			別途通信契約要
ビューテック	FirstView	V2HD			
		NV2HD			
		VRHD		○	
富士通 (トランストロン製)	DTS-C1D(ネットワーク型車載ステーション)ドラレコ内蔵	FV7100C1D	○		
	DTS-C1MD(ネットワーク型車載ステーション)ドラレコ内蔵	FV7100C1MD	○		
	DTS-C1XD(ネットワーク型車載ステーション)ドラレコ内蔵	FV7100C1XD	○		
	DTS-C1DA(ネットワーク型車載ステーション)ドラレコ内蔵	FV710C1DA	○		※別途通信契約要
	DTS-C1DW(無線LAN型車載ステーション)ドラレコ内蔵	FV710C1DW	○		※無線LAN対応 ※別途専用ソフト要
	DTS-C1MDA(ネットワーク型車載ステーション)ドラレコ内蔵	FV710C1MDA	○		
	DTS-C1XDA(ネットワーク型車載ステーション)ドラレコ内蔵	FV710C1XDA	○		
	DTS-D1D ドラレコ内蔵	FV710D1D	○		※別途通信契約要
	DTS-D1MD ドラレコ内蔵	FV710D1MD	○		※別途通信契約要
	DTS-D2D ドラレコ内蔵	FV710D2D	○		メーカーはトランストロン 製品ブランドは富士通
	DTS-D1WD	FV710D1WD	○		メーカーはトランストロン 製品ブランドは富士通
	DTS-D1WDS	FV710D1WDS	○		メーカーはトランストロン 製品ブランドは富士通
	DTS-D2X ドラレコ内蔵	FV710D2X	○		メーカーはトランストロン 製品ブランドは富士通
	DTS-G1D	FV710G1D	○		メーカーはトランストロン 製品ブランドは富士通
		FV710G1D2	○		R5.2月追加 カメラ別売(複数種から選択)、別途通信契約要、メーカーはトランストロン、製品ブランドは富士通
	DTS-D1D	FV710D1D2	○		R5.2月追加 カメラ別売(複数種から選択)、別途通信契約要、メーカーはトランストロン、製品ブランドは富士通
	DTS-D2D(Bluetooth搭載)	FV710D2D2	○		R5.2月追加 カメラ別売(複数種から選択)、別途通信契約要、メーカーはトランストロン、製品ブランドは富士通
DTS-D2X(Bluetooth搭載)	FV710D2X2	○		R5.2月追加 カメラ別売(複数種から選択)、別途通信契約要、メーカーはトランストロン、製品ブランドは富士通	
DTS-G10	FV710G1DO	○		○ R5.4月追加 カメラ別売(複数種から選択)、別途通信契約要、メーカーはトランストロン、製品ブランドは富士通	
メルモ	i-Reco.	IR-2000			

(注)型式の *印 には、任意の英数字が入ります。

機器メーカー名	機器名称	型式	EMS機器助成対象機種(別途申請要)	車内撮影用カメラ一体型(1台申請額5万円)	備考
モバイルリンク	C-805M	SC800MS	○		
矢崎エナジーシステム	DTG7(カメラセット)	DTG7C	○		
	YAZAC-eye3	YEYE3セットTR			
	YAZAC-eye3T	YEYE3TセットTR	○		
	YAZAC-eye3 Lite	YEYE3LiteセットTR			
	YAZAC-eye3 LiteLDW(車線逸脱/ふらつき運転警報機能内蔵)	YEYE3LiteLDWセットTR			
	YAZAC-eye3LDW(車線逸脱/ふらつき運転警報機能内蔵)	YEYE3LDWセットTR			
	YAZAC-eye3TLDW(車線逸脱/ふらつき運転警報機能内蔵)	YEYE3TLDWセットTR	○		
	YTX-4000	TX-4000B			ビューワーソフト付属 増設カメラは最大4可能だがD1画質となる
ワーテックス	XDR-66URG	XDR-66URG-B			
	XLDR-88	XLDR-88URG-B			
		XLDR-88URG-IR-B		○	

(注)型式の *印 には、任意の英数字が入ります。

通 報

各 位

大ト協第43号
令和5年5月

一般社団法人大阪府トラック協会
会長 中川 才 助

令和5年度 先進安全自動車(A S V) 導入にかかる助成について (ご案内)

時下、ますますご清祥のこととお喜び申し上げます。

平素は、当協会運営に格別のご理解とご協力を賜わり誠にありがとうございます。

さて、当協会では、危険予測に効果が期待される先進安全自動車(A S V)の導入費用の一部助成を実施いたします。

つきましては、以下の募集要領をご参照の上、ご活用いただきますようご案内申し上げます。

また、申請方法につきましては、郵送での受付となりますので、よろしくお願いいたします。

記

1. 募集期間

令和5年4月3日(月)～令和6年2月29日(木)

※上記期間内であっても助成予算枠に達した時点で即時受付を終了といたしますので、その都度提出してください。また、事前告知は行いませんので、予めご承知おきください。

2. 助成額

車両1台につき、「4. 助成対象装置」の①～③の装置を各1つずつ、装置取得本体価格の1/2、1装置あたり最大5万円、3装置装着の場合は合計15万円までとする。(消費税・取付工賃等は助成対象外)

3. 上限台数

●新車標準装着の装置・・・1事業者あたり5台を上限とする。

●後付け装置・・・1事業者あたり3台3装置を上限とする。

(現在、後付け装置で助成対象装置は、「4. 助成対象装置」の②の装置のみです)

※新車標準装着5台と後付け装置3台の計8台での申請も可

※年度内に同一車両の複数回申請は不可とする。

4. 助成対象装置

- ①衝突被害軽減ブレーキ装置
- ②ふらつき注意喚起装置・車線逸脱警報装置・車線維持支援制御装置
- ③車両横滑り時制動力・駆動力制御装置

5. 助成条件（すべてに該当する必要があります）

- 大阪府下の貨物運送事業者が、自社で保有する営業用貨物車両（大阪・和泉・なにわ・堺）であること。（自家用車、軽自動車は除く）
- 賃貸借・中古装置等は助成いたしません。（装置装着済中古車両の購入等を含む）
- 令和5年4月1日以降に装着・支払いをした装置を助成対象とします。（新車標準装着の場合は登録日が令和5年4月1日以降のもの）
- ドライブレコーダ、EMS機能を持ち合わせた後付け装置について、ドライブレコーダ導入助成、EMS機器導入助成との重複助成はいたしません。

6. 必要書類

- ① 令和5年度 先進安全自動車（ASV）導入促進助成金交付申請書（様式1）
- ② 先進安全自動車（ASV）導入促進助成金申請内訳書 兼 装置装着（搭載）証明書（様式2）
- ③ 車両見積書の写し（新車標準装着の場合）
(※後付け装置の場合は、請求書の写し(購入の場合)、または装置見積書の写し(リース・割賦契約の場合))

※必ず購入装置の型式・税抜き取得価格（工賃を除く）が明記されたもの。

※購入の場合、領収書と金額が一致すること。（請求書が複数にわたる場合は

領収額に合致するよう、全ての写しを添付して下さい。)

※標準価格ではなく取得価格が分かるもの

④ 領収書の写し（振込明細書等でも可）またはリース契約書等の写し

・購入の場合は領収書の写し等

領収日が令和5年4月1日以降のもの。（手形の場合は手形決済日が、令和6年3月末までのもの）※余白部分に手形決済日を書き添えて下さい

・リース契約・割賦契約の場合は契約書の写し

割賦販売契約書・リース契約書で、契約日・契約期間・車両番号等の詳細が確認できない場合は、必ず物件受領証・リース自動車検収完了証等の写しも添付してください。

※通帳のコピーは不可。

※振込明細書等については振込先・振込元・振込日・振込額が確認できるもの。

（助成申請に係る該当箇所以外の黒塗りは可ですが、該当箇所のみを切り貼り等加工されたものは不可）

⑤ 装着車両の【自動車検査証記録事項の写し】

※申請時に有効期限内のものを必ず添付して下さい。

※申請後に FAX やお電話での内容照会や写しのご返却・ご提示は致しかねますので、必ず事前に各社にて申請書類の控えをお取りください。

※記入を訂正する際、修正液等は使用しないでください。

※同時に他の助成金申請をする場合、見積書・請求書・領収証・割賦販売契約書・リース契約書・自動車検査証記録事項のそれぞれの写しは申請する助成金ごとすべてに添付してください。

7. 申請（郵送）及びお問い合わせ先

〒536-0014

大阪市城東区鳴野西2-11-2

(一社)大阪府トラック協会 業務部 宛

電話番号 (06) 6965-4036

8. 注意事項

- 助成申請は、装置の導入完了後およびお支払い完了後（リース契約・割賦契約の場合は契約完了後）となります。（助成金の枠取りはいたしません）
- 助成申請は申請書類に不備・不足がない状態で、当協会では受け付けた時点での受理となります。助成終了時点で書類が到着していない場合や（郵送中等）、終了時点において郵送による申請等で当協会にてお預かりしている書類に不備・不足があり受理となっていない場合は受付できません。

捨印

(様 式 1)

令和 年 月 日

支 部

一般社団法人大阪府トラック協会
会 長 殿

住 所 _____

事業者名 _____

代表者名 _____ (印)

電話番号 _____

担当者名 _____

※印鑑は貴社印 (丸印) を押印してください

令和5年度 先進安全自動車 (ASV) 導入促進助成金交付申請書

弊社車両に導入の先進安全自動車 (ASV) について、下記のとおり申請いたします。

記

1. 助成金申請額 _____ 円 (※様式2の助成金額合計①と同額とする)

※金額訂正不可

(_____ 台 _____ 装置) 例: 1台に3装置搭載車両を2台分助成申請する場合、2台6装置と記入

2. 助成金振込先口座

金融機関名 _____ 支店名 _____

口座種別 (当座 ・ 普通) _____ 口座番号 _____

フリガナ
口座名義 _____

※同時に複数の助成金申請をする場合は、以下の〈必要書類〉を申請ごと全てに添付して下さい。

〈必要書類〉 (※ 詳細は別紙案内をご覧ください)

- ① 先進安全自動車 (ASV) 導入促進助成金申請内訳書 兼 装置装着 (搭載) 証明書 (様式2)
- ② 車両見積書の写し (新車標準装着の場合)
※新車購入の場合は、**領収書と金額が一致すること。**
(※後付け装置の場合は、請求書の写し (購入の場合)、または装置見積書の写し (リース・割賦契約の場合))
- ③ 領収書の写し (振込明細書等でも可) リース契約・割賦契約の場合は契約書の写し
(リース契約書に車番等の記載がない場合は物件受領証・リース自動車検収完了証等の写し
も添付して下さい)
- ④ 装着車両の【自動車検査証記録事項の写し】 (申請時に有効期限内のもの)

● 助成申請前に必ず各社にて申請書類の控えをお取り頂き、保管して下さい ●

先進安全自動車(ASV)導入促進助成金申請内訳書 兼 装置装着 (搭載) 証明書

一般社団法人大阪府トラック協会 会長 殿

当社が下記事業所保有の下表車両に対し、下表のとおり安全装置等を装着 (搭載) したことを証明いたします。

【導入事業者】 (貨物運送事業者名) _____

【装着証明事業者】 ※印鑑は貴社印 (丸印) を押印して下さい。

所在地 _____

事業者名 _____

代表者名 _____ 印 (個人印不可)

電話番号 _____

【装着車両一覧】

No.	自動車登録番号	車台番号	装置数	装着安全装置		装置価格 税・工賃抜き の価格	助成金額	装着年月日 (※新車標準装着の場 合は新車登録日)
				種別	装置メーカー名 装置名称・型式			
例	大阪・和泉 なにわ・堺 800あ〇〇-〇〇	〇〇〇-〇〇〇	3	ブレーキ ふらつき等 横滑り	〇〇〇〇〇 〇〇〇〇〇 〇〇〇〇〇	〇〇〇, 〇〇〇円 〇〇〇, 〇〇〇円 〇〇〇, 〇〇〇円	▲▲, ▲▲▲円 ▲▲, ▲▲▲円 ▲▲, ▲▲▲円	令和〇年〇月〇〇日
1	大阪・和泉 なにわ・堺			ブレーキ ふらつき等 横滑り		円	円	令和 年 月 日
2	大阪・和泉 なにわ・堺			ブレーキ ふらつき等 横滑り		円	円	令和 年 月 日
3	大阪・和泉 なにわ・堺			ブレーキ ふらつき等 横滑り		円	円	令和 年 月 日
4	大阪・和泉 なにわ・堺			ブレーキ ふらつき等 横滑り		円	円	令和 年 月 日
5	大阪・和泉 なにわ・堺			ブレーキ ふらつき等 横滑り		円	円	令和 年 月 日
助成金額合計①							円	

※新車標準装着装置の助成上限は5台、後付け装置の助成上限は3台です。(合わせて6台以上申請される場合は本紙をコピーしてご使用下さい)

・ディーラー各社・販売店等に作成を依頼して下さい。また**証明書類につき、修正液等を使用しないで下さい。**(正確にご記入下さい)

・ブレーキ＝衝突被害軽減ブレーキ装置、ふらつき等＝ふらつき注意喚起装置・車線逸脱警報装置・車線維持支援制御装置、横滑り＝車両横滑り時制動力・駆動力制御装置

・助成金額は装置取得本体価格の1/2、1装置あたりの上限は50,000円、3装置装着の上限は150,000円です。

※証明書類につき必ず原本を添付して下さい。

通 報

各 位

大ト協 第44号
令和5年5月

一般社団法人大阪府トラック協会
会長 中川 才助

令和5年度 後方視野確認支援装置等導入促進にかかる助成について (ご 案 内)

時下、ますますご清祥のこととお喜び申し上げます。

平素は、当協会運営に格別のご理解とご協力を賜わり誠にありがとうございます。

さて、当協会では交通事故防止に効果がある後方視野確認支援装置（バックアイカメラ）および側方視野確認支援装置（サイドビューカメラ）について、導入費用の一部助成を実施いたします。

つきましては、以下の要領をご参照のうえご利用いただきますようご案内申し上げます。また、申請方法につきましては、**郵送での受付**といたしますので、よろしくお願いいたします。

記

1. 募集期間

令和5年4月3日（月）～ 令和6年2月29日（木）

※上記期間内であっても助成予算枠に達した時点で即時受付を終了といたしますので、その都度提出してください。また、事前告知は行いませんので、予めご承知おきください。

2. 助成金額

①後方および側方視野確認支援装置（一体型の導入・モニターとカメラの同時導入）

1台あたり支援装置の本体購入価格の1/2、最大4万円

（消費税・取付工賃等は助成対象外）

②モニター単体機器（後方・側方）、カメラ単体機器（後方・側方）

1台あたり単体機器の本体購入価格の1/2、最大1万円

（消費税・取付工賃等は助成対象外）

※①装置と②の機器を両方導入した場合は、車両1台あたり最大5万円まで

3. 上限台数

1事業者あたりの上限台数は、①と②の合計で車両15台とする。

※年度内に同一車両の複数回申請は不可とする。

	後方・側方 視野確認支援装置	モニター単体(後方・側方) カメラ単体(後方・側方)	備考
車両1台 あたり	<ul style="list-style-type: none"> ・一体型の導入 ・モニター、カメラの同時導入 (いずれか1装置まで 助成額上限4万円まで) 	<ul style="list-style-type: none"> ・単体機器導入 (いずれか1機器まで 助成額上限1万円まで) 	側方カメラの取付位置は左右どちらでも助成可とする。但し、側方カメラを左右両方取り付けた場合は、1機器限りの助成とする。

※既存の装置に追加購入や、故障による単体機器の入れ替え購入についても助成対象となります。

4. 助成対象装置

(公社)全日本トラック協会の定める装置

別紙 令和5年度助成対象装置一覧をご覧ください。(追加・変更等は随時ホームページにて更新します)

5. 助成条件 (すべてに該当する必要があります)

- 大阪府下の貨物運送事業者が、自社で保有する営業用貨物車両(大阪・和泉・なにわ・堺)に取り付ける場合であること。(自家用車、軽自動車を除く)
- 国の補助金が交付された(申請を行う)装置については重複助成いたしません。
- 賃貸借・中古品等は助成いたしません。
- 令和5年4月1日以降、装着・支払いをした装置を助成対象とします。
- **新車の場合は登録日が令和5年4月1日以降のもの。**

6. 必要書類

- ① 令和5年度 後方視野確認支援装置等導入促進助成金交付申請書
(兼 誓約書) (様式1)
- ② 後方視野確認支援装置等導入助成金申請内訳書 兼 装置等装着証明書
(様式2)
- ③ 請求書の写し(※新車導入に装着の場合は車両見積書の写し、機器をリース・割賦契約の場合は機器見積書の写し)

※必ず購入装置の型式・税抜き本体価格(工賃を除く)が明示されたもの。
※**領収書と金額が一致すること。**(請求書が複数にわたる場合は領収額と合致するよう、全ての写しを添付して下さい。)

※別紙助成対象装置一覧で「モニター単体」又は「カメラ単体」と記載のある機種については、両方の型式が指定されているため、同時導入の場合は両方の型式を記載して下さい。

- ④ 領収書の写し（振込明細書等でも可）またはリース契約書等の写し
・購入の場合は領収書の写し等

領収日が令和5年4月1日以降のもの。（手形の場合は手形決済日が、令和6年3月末までのもの、領収書の余白に手形決済日（支払期日）をご記載して下さい。）

- ・リース契約・割賦契約の場合は契約書の写し
割賦販売契約書・リース契約書で、契約日・契約期間・車両番号等の詳細が確認できない場合は、必ず物件受領証・リース自動車検収完了証等の写しもご提出ください。

※通帳のコピーは不可

※振込明細書等については振込先・振込元・振込日・振込額が確認できるもの。（助成申請に係る該当箇所以外は黒塗り可）

- ⑤ 装着車両の【自動車検査証記録事項の写し】
※申請時に有効期限内のものを必ず添付して下さい。

※申請後に FAX やお電話での内容照会や写しのご返却・ご提示は致しかねますので、**必ず事前に各社にて申請書類の控えをお取りください。**

※記入を訂正する際、当該箇所を二重線で消してください。

なお、金額訂正は不可となりますので、書き間違えた際は新しい用紙を使用してください。

※見積書・請求書・領収証・割賦販売契約書・リース契約書、自動車検査証記録事項のそれぞれの写しは**申請する助成事業ごとすべてに添付**してください。

7. 注意事項

- 助成申請は、装置の装着完了後およびお支払い完了後（リース契約・割賦契約の場合は契約完了後）となります。（助成金の枠取りはいたしません）
- 助成申請は**申請書類に不備・不足がない状態**で、当協会にて受け付けた時点での受理となります。助成終了時点で当協会に書類が届いていない場合（郵送中、終了後に持参等）や終了時点でお預かりしている書類に不足・不備がある場合は助成できません。
- 装置の装着にあたっては、道路運送車両の保安基準に抵触しないことを条件とします。

申請先【郵送先】ならびにお問い合わせ先

〒536-0014 大阪市城東区鳴野西2-11-2

(一社)大阪府トラック協会 業務部 宛

お問合せ電話番号 (06) 6965-4036

捨印

(様 式 1)

令和 年 月 日
支 部

一般社団法人大阪府トラック協会
会 長 殿

住 所 _____

事業者名 _____

代表者名 _____ (印)

電話番号 _____

担当者名 _____

※印鑑は貴社印 (丸印) を押印してください

令和5年度 後方視野確認支援装置等導入促進助成金交付申請書(兼 誓約書)

弊社車両に導入の後方視野確認支援装置等について、下記のとおり助成申請いたします。
なお、装置等の導入に対して、国の助成金交付申請を行わない (行っていない) ことをここに誓います。

記

1. 助成金申請額 _____ 円 (※様式2の助成金額合計③と同額とする)

※金額訂正は不可

① 車両 _____ 台分 後方視野確認支援装置 _____ 装置 側方視野確認支援装置 _____ 装置
(一体型の導入・モニターとカメラの同時導入)

② 車両 _____ 台分 後方モニター単体 _____ 機器 側方モニター単体 _____ 機器
(単体機器導入) 後方カメラ単体 _____ 機器 側方カメラ単体 _____ 機器

2. 助成金振込先口座

金融機関名 _____ 支店名 _____

口座種別 (当座 ・ 普通) 口座番号 _____

フリガナ
口座名義 _____

※同時に複数の助成金申請をする場合は、以下の〈必要書類〉を申請ごと全てに添付して下さい。

〈必要書類〉 (※ 詳細は別紙案内をご覧ください)

- ① 後方視野確認支援装置等導入助成金申請内訳書 兼 装置等装着証明書 (様式2)
- ② 請求書の写し (※新車導入に装着の場合は車両見積書の写し、機器をリース・割賦契約の場合は機器見積書の写し)
- ③ 領収書の写し (振込明細書等でも可) またはリース契約・割賦契約の場合は契約書の写し (契約書に車番等の記載がない場合は物件受領証・リース自動車検収完了証等の写しも添付して下さい)
- ④ 自動車検査証記録事項の写し (申請時に有効期限内のもの)

● 助成申請前に必ず各社にて申請書類の控えをお取り頂き、保管して下さい ●

後方視野確認支援装置等導入助成金申請内訳書 兼 装置等装着証明書

一般社団法人大阪府トラック協会 会長 殿

当社が下記事業所保有の車両に対し下表のとおり

安全装置（後方視野確認支援装置等）を装着したことを証明いたします。

【導入事業者】（貨物運送事業者名）

所在地

事業者名

代表者名

電話番号

【装着証明事業者】※印鑑は貴社印（丸印）を押印して下さい。

Ⓣ

（個人印不可）

【装着車両一覧】

No.	装着車両登録番号	①後方・側方視野確認支援装置記入欄（一体型導入およびモニターとカメラ同時導入）				②モニター単体（後方・側方）、カメラ単体（後方・側方）機器記入欄				装着年月日	
		種別	装置メーカー名	モニター/カメラ型式 (一体型は型式名のみを記入)	本体購入価格 (消費税・工賃 抜きの価格)	※購入価格の1/2 (上限4万円)	種別	装置メーカー名	各単体製品の型式		本体購入価格 (消費税・工賃 抜きの価格)
例1	大阪(和泉 なにお・堺) 800あXXXX	後方・側方	市光工業	ST-990CG/XC-400A	〇〇,〇〇〇円	▲▲,▲▲▲円	後モ・側モ	-	円	円	令和〇年〇月〇日
例2	大阪(和泉 なにお・堺) 800かXXXX	後方・側方	日本ヴェテック	VH-S20/2	〇〇,〇〇〇円	▲▲,▲▲▲円	後モ・側モ	-	円	円	令和〇年〇月〇日
例3	大阪(和泉 なにお・堺) 800うXXXX	後方・側方	クラリオン機	CJ-7600A/CC-6500	〇〇,〇〇〇円	▲▲,▲▲▲円	後モ・側モ	クラリオン	CC-6500	××,×××円	令和〇年〇月〇日
例4	大阪(和泉 なにお・堺) 800おXXXX	後方・側方	-	-	円	円	後モ・側モ	三菱電機機	C-5000	××,×××円	令和〇年〇月〇日
1	大阪(和泉 なにお・堺)	後方・側方			円	円	後モ・側モ			円	令和 年 月 日
2	大阪(和泉 なにお・堺)	後方・側方			円	円	後モ・側モ			円	令和 年 月 日
3	大阪(和泉 なにお・堺)	後方・側方			円	円	後モ・側モ			円	令和 年 月 日
4	大阪(和泉 なにお・堺)	後方・側方			円	円	後モ・側モ			円	令和 年 月 日
5	大阪(和泉 なにお・堺)	後方・側方			円	円	後モ・側モ			円	令和 年 月 日
6	大阪(和泉 なにお・堺)	後方・側方			円	円	後モ・側モ			円	令和 年 月 日
7	大阪(和泉 なにお・堺)	後方・側方			円	円	後モ・側モ			円	令和 年 月 日
8	大阪(和泉 なにお・堺)	後方・側方			円	円	後モ・側モ			円	令和 年 月 日
9	大阪(和泉 なにお・堺)	後方・側方			円	円	後モ・側モ			円	令和 年 月 日
10	大阪(和泉 なにお・堺)	後方・側方			円	円	後モ・側モ			円	令和 年 月 日
11	大阪(和泉 なにお・堺)	後方・側方			円	円	後モ・側モ			円	令和 年 月 日
12	大阪(和泉 なにお・堺)	後方・側方			円	円	後モ・側モ			円	令和 年 月 日
13	大阪(和泉 なにお・堺)	後方・側方			円	円	後モ・側モ			円	令和 年 月 日
14	大阪(和泉 なにお・堺)	後方・側方			円	円	後モ・側モ			円	令和 年 月 日
15	大阪(和泉 なにお・堺)	後方・側方			円	円	後モ・側モ			円	令和 年 月 日

助成金額合計③ (①後方・側方視野確認支援装置助成金額 + ②モニター単体（後方・側方）、カメラ単体（後方・側方）機器助成金額) = 円

※助成対象装置一覧で「モニター単体」又は「カメラ単体」と記載のある機種については、両方を記載して下さい。なお、既存の後方視野支援装置に側方カメラ単体を後付け装着した場合は助成対象となります。

※ディーラー各社・販売店等に作成を依頼して下さい。また証明書類につき、修正液等を使用しないで下さい。(正確にご記入下さい)

※例1はモニターとカメラを同時導入した場合。例2はモニターとカメラが一体型（対象機種一覧のセットと表記している機種）を導入した場合。

※例3は後方視野確認支援装置と側方カメラの両方導入した場合。例4は側方カメラを単体で導入した場合。

※種別（後モ：後方モニター単体 側モ：側方カメラ単体 側カ：側方カメラ単体）

※証明書類につき必ず原本を添付して下さい。

令和5年度安全装置等導入促進助成事業対象装置一覧

令和5年4月1日現在
(50音順)

◆後方視野確認支援装置

装置メーカー名	装置名称	型式(注1)		備考
アールアンドピー	ルームミラー取付タイプ カラーバックカメラセット	BE-RV200-RA	セット	
		BE-RV200-RB	セット	
		BE-RV141-RA	セット	
		BE-RV141-RB	セット	
	バック&サイドカメラシステム	BE-RV141AO-RA/RB	セット	1カメラ搭載
		BE-RV141AW-RA/RB	セット	2カメラ搭載
		BE-RV141AT-RA/RB	セット	3カメラ搭載
		BE-RV141AQ-RA/RB	セット	4カメラ搭載
		BE-RV141AOTR-RA/RB	セット	1カメラ搭載
		BE-RV141AWTR-RA/RB	セット	2カメラ搭載
BE-RV141ATTR-RA/RB		セット	3カメラ搭載	
BE-RV141AQTR-RA/RB	セット	4カメラ搭載		
アグレクション	SAKIGAKEバックカメラ	PNX-F715K-T	セット	R3.9月型番変更 旧型番:PNX-F715-T
アルファ・デポ	バックモニターシステム	AP-4300/S	セット	
		HIT-711	セット	
		HIT-712	セット	
		HIT-714	セット	
市光工業	セイフティビジョン	ST-9** ST-9****	モニター単体	R4.10型式変更 搭載車両により、「ST-9**」、「ST-9****」、「ST-9****」
		ST-9**FS ST-9****	モニター単体	
		ST-9A0FL ST-9****	モニター単体	
		ST-9B0PR ST-9****	モニター単体	
		ST-990GG ST-9****	モニター単体	R4.10型式変更 搭載車両により、「ST-5**」、「ST-5****」、「ST-5****」
		ST-5** ST-5****	モニター単体	
		ST-5**FS ST-5****	モニター単体	
		ST-5A0FL ST-5****	モニター単体	
		ST-5B0PR ST-5****	モニター単体	
		ST-590GG ST-5****	モニター単体	
		STR-1**	モニター単体	
		STR-1**FS	モニター単体	
		STR-1B0PR	モニター単体	
		STR-190GG	モニター単体	
	カラー液晶モニター 据置型	ST-900D	モニター単体	
		ST-500D	モニター単体	
	ドライブレコーダー一体型 7型液晶モニター 据置型	STR-100D	モニター単体	
		STR-2**T	モニター単体	
		STR-2B0PRT	モニター単体	
		STR-290GGT	モニター単体	
		STR-2A0FST	モニター単体	
		STR-200DT	モニター単体	
	ドライブレコーダー一体型 7型液晶モニター 据置型	STR-2**N	モニター単体	
		STR-2B0PRN	モニター単体	
		STR-290GGN	モニター単体	
		STR-2A0FSN	モニター単体	
		STR-200DN	モニター単体	
	8型HDカラーモニター	HT-1****	モニター単体	搭載車両により「HT-1**」 「HT-1***」「HT-1****」。 例)HT-1A0、HT-1A0FS 等。
	後方用カメラ	XC-400A	カメラ単体	
		XC-420A	カメラ単体	
KC-450A		カメラ単体		
HC-450A		カメラ単体		

(注)型式の *印 には、任意の英数字が入ります。

装置メーカー名	装置名称	型式(注1)		備考
市光工業	3Dサラウンドマルチビュー	TSM-100	カメラ単体	R1.11月追加
		TSM-200	カメラ単体	R2.2月追加、中大型用
	小型HDカラーカメラ	HX-100A	カメラ単体	R1.10月追加
	シャッター付きHDカラーカメラ	HX-220A	カメラ単体	R3.11月追加
	HDカラーカメラ	HX-200A	カメラ単体	R3.11月追加
INBYTE	車輻安全管理システム サラウンドカメラ	SVR-7004T	セット	
	車輻安全管理システム サラウンドビュー	SVS-6004T	セット	
	側方/後方事故防止AIカメラシステム i9	i9	セット	R5.2月追加
	後方事故防止AIカメラシステム i8	i8	セット	R5.2月追加
ウインズ・テクノロジー・ジャパン	後方視野確認支援装置(シャッターカメラ&モニターセット)	WTJ-SS	セット	
	後方視野確認支援装置(ミニキューブカメラ&モニターセット)	WTJ-MT	セット	
	後方視野確認支援装置(IR広角カメラ)	WTJ-A3	セット	
	後方視野確認支援装置(小型広角カメラ)	WTJ-A8	セット	
	SVM360サラウンドビューモニタリングシステムモニターセット	SVM360-BT10	セット	4カメラ搭載 R1.7月追加
エフ・アール・シー	リアビュー・カメラシステム	RV-500CS	セット	
	トラック専用 リアビュー・カメラシステム	RV-507CS	セット	
		RV-509CS	セット	
		RV-510CS	セット	
	平ボディ専用 リアビュー・カメラシステム	RV-507FB	セット	
		RV-509FB	セット	
		RV-510FB	セット	
	平ボディ用AHD対応 リアビュー・カメラシステム	RV-517FB	セット	
		RV-527FB	セット	
	トラック専用 リア/サイドビュー・カメラシステム	SRV-700CS	セット	
SRV-900CS		セット		
SRV-1000CS		セット		
AHD 対応 リアビュー・カメラシステム	RV-577CS	セット		
ORLACO	ORLACO	Set Orlaco RLED Monitor with Camera	セット	※別紙「ORLACO社製後方視野確認支援装置の助成対象の確認について」にてセット内容を確認。
キャストレード	CT120M/バックカメラモニタセット	CT120M-SET01	セット	
		CT120M-SET02	セット	
クラリオン	カラーモニター	CJ-5600*(-*)	モニター単体	R4.9月仕様変更(型式名変更)「*」又は「*-*」
		CJ-5605*(-*)	モニター単体	R4.9月仕様変更(型式名変更)「*」又は「*-*」
		CJ-7000*(-*)	モニター単体	R4.9月仕様変更(型式名変更)「*」又は「*-*」
		CJ-7100*(-*)	モニター単体	R4.9月仕様変更(型式名変更)「*」又は「*-*」
		CJ-7300*(-*)	モニター単体	R4.9月仕様変更(型式名変更)「*」又は「*-*」
		CJ-7600*(-*)	モニター単体	R4.9月仕様変更(型式名変更)「*」又は「*-*」
		CJ-981*(-*)	モニター単体	R4.9月仕様変更(型式名変更)「*」又は「*-*」
	車載用後方モニター	CJ-7620*(-*)	モニター単体	R4.9月仕様変更(型式名変更)「*」又は「*-*」
	7型HD対応モニター	CJ-7800*(-*)	モニター単体	R4.9月仕様変更(型式名変更)「*」又は「*-*」
	7型HDモニター	TY-4000*(-*)	モニター単体	R4.9月仕様変更(型式名変更)「*」又は「*-*」
	後方確認カメラ	CC-1060*(-*)	カメラ単体	R4.9月仕様変更(型式名変更)「*」又は「*-*」
		CC-1601*(-*)	カメラ単体	R4.9月仕様変更(型式名変更)「*」又は「*-*」
		CC-3000*(-*)	カメラ単体	R4.9月仕様変更(型式名変更)「*」又は「*-*」
		CC-6100*(-*)	カメラ単体	R4.9月仕様変更(型式名変更)「*」又は「*-*」
		CC-6110*(-*)	カメラ単体	R4.9月仕様変更(型式名変更)「*」又は「*-*」
		CC-6500*(-*)	カメラ単体	R4.9月仕様変更(型式名変更)「*」又は「*-*」

装置メーカー名	装置名称	型式(注1)		備考
クラリオン	後方確認カメラ	CC-6600*(-*)	カメラ単体	R4.9月仕様変更(型式名変更)「*」又は「*-」
		CC-6601*(-*)	カメラ単体	R4.9月仕様変更(型式名変更)「*」又は「*-」
		CC-6650*(-*)	カメラ単体	R4.9月仕様変更(型式名変更)「*」又は「*-」
	安全後方確認カメラ	CC-1065*(-*)	カメラ単体	R4.9月仕様変更(型式名変更)「*」又は「*-」
		CC-3100*(-*)	カメラ単体	R4.9月仕様変更(型式名変更)「*」又は「*-」
		CC-6300*(-*)	カメラ単体	R4.9月仕様変更(型式名変更)「*」又は「*-」
		CC-6352*(-*)	カメラ単体	R4.9月仕様変更(型式名変更)「*」又は「*-」
	シャッター付HDカメラ	CR-8500*(-*)	カメラ単体	R4.9月仕様変更(型式名変更)「*」又は「*-」
	シャッターなしHDカメラ	CR-8600*(-*)	カメラ単体	R2.11月追加 R4.9月仕様変更(型式名変更)「*」又は「*-」
	LED付小型HDカメラ	TY-3000*(-*)	カメラ単体	R2.11月追加 R4.9仕様変更(型式名変更)
	小型HDカメラ	CR-8700*(-*)	カメラ単体	R4.9月追加 「*」又は「*-」
コシダテック	車両後方・側方確認カメラシステム	CM-6010	モニター単体	三菱電機製
		CM-6020	モニター単体	
		CM-7220	モニター単体	
		CM-7230	モニター単体	
		CM6010R	モニター単体	菱和製
		CM6020R	モニター単体	
		CM7220R	モニター単体	
	CM7230R	モニター単体		
	車両後方・側方安全確認カメラシステム	HM-8000	モニター単体	R4.7月追加
車両後方・側方確認カメラシステム	C-700	カメラ単体	R1.11月追加	
車両後方・側方安全確認カメラシステム	C-800	カメラ単体	R4.7月追加	
CBC	GANZ AUTOMOTIVE バックカメラシステム	ZMC1-SQH44N-W9	セット	
		ZMC1-SQH44SN-W9	セット	
		ZMC1-SQH44N-ZB	セット	
		ZMC1-SQH44SN-ZB	セット	
		ZMC1-RVC37-SQH44N	セット	
		ZMC1-RVC37-SQH44SN	セット	
	GANZ AUTOMOTIVE バックカメラシステム(1CH)	ZMC1-SQH44N	セット	
		ZMC1-SQH44SN	セット	
	GANZ AUTOMOTIVE バックカメラシステム(2CH)	ZMC2-SQH44N-25	セット	
		ZMC2-SQH44N-32	セット	
		ZMC2-SQH44SN-25	セット	
		ZMC2-SQH44SN-32	セット	
	GANZ AUTOMOTIVE バックカメラシステム(3CH以上)	ZMC1-RVC27-SQ44N	セット	
GANZ AUTOMOTIVE バックカメラシステム(1CH)	ZMC1-RVC27N-SQH44NN	セット	R3.5月追加	

装置メーカー名	装置名称	型式(注1)		備考
ジェットイノウエ	超広角カメラ&7インチ高精細モニターセット	GX-00*	セット	R2.3月仕様変更、*は商品ごとに1~3の数字が入ります
		GX-10*AHD	セット	R2.3月追加、*は商品ごとに1~3の数字が入ります
	超広角ミニバックカメラ&7インチモニターセット	GX-010	セット	R2.9月追加
シルバーアイ	集音マイク付バックカメラ 7インチモニターセット	CM-708DR2	セット	R2.7月追加
	360° 俯瞰システム	INO-8310-7M	セット	R2.11月追加
	130万画素 高画質バックカメラ セット(シャッター付)	RV-760D2	セット	R2.11月追加
シンクウェアジャパン	バックカメラ	TWC1-TCV100	セット	
		TWC1-M90C	セット	R3.6月追加
	GANRIKIバックカメラ (モニターセット、広角カメラ)	TWC1-TCV200	セット	R4.8月追加
スカニアジャパン	リアビューシステムキット	2545702	セット	
	フロントアンドリアビューシステムキット	2545703	セット	
スマートバリュー	アナログハイビジョンカメラ&モニターセット	SV-101AHDS	セット	R3.5月追加
	アナログハイビジョンカメラ&モニター&コンバーターセット	SV-101AHDSC	セット	R3.5月追加
辰巳屋興業	SRバックカメラモニターキット	SR-S05	セット	
		SR-S11	セット	
		SR-S05-DR	セット	R3.11月追加
		SR-S11-DR	セット	R3.11月追加
	SRバックカメラモニターキット(シャッター付カメラ)	SR-S06	セット	
樋屋ヤック	バックモニターセット	XC-M9SA	セット	
		XC-M9MA	セット	
		XC-M9LA	セット	
		XC-M9XA	セット	
		XC-M9YA	セット	
		XC-M9S	セット	
		XC-M9M	セット	
		XC-M9L	セット	
		XC-M9X	セット	
	XC-M9Y	セット		
	カメラ&7インチモニターセット	XC-M1*	セット	*には、S,M,L,X,Yのいずれかが入る。
		XC-M1*A	セット	*には、S,M,L,X,Yのいずれかが入る。 末尾のAは、ルームミラー 取り付けブラケット付き。
	カメラ&7インチモニターセット	XC-M2*	セット	*には、S,M,L,X,Yのいずれかが入る。
		XC-M2*A	セット	*には、S,M,L,X,Yのいずれかが入る。 末尾のAは、ルームミラー 取り付けブラケット付き。
TCI	車両後方確認カメラシステム	TCIBC-0001	セット	R4.9月追加
		TCIBC-0002	セット	R4.9月追加
東海クラリオン	7型液晶カラーモニター	CS-7222R	モニター単体	R3. 11月追加 CS-5101R(カメラ)とセット販売
	AHDカメラ	CS-5101R	カメラ単体	R3. 11月追加 CS-7222R(モニター)とセット販売

装置メーカー名	装置名称	型式(注1)		備考
ドリームメーカー	7インチ液晶モニター&バックカメラ	MT070RAA	セット	R3.4月廃止
	7インチ液晶モニター&バックカメラトレーラーセット	MT070RAA-TR01	セット	R3.4月廃止
	7インチ液晶モニター&小型バックカメラ	MT070RCA1	セット	
		MT070RCA2	セット	
	7インチ液晶モニター&小型バックカメラ トレーラーセット	MT070RCA1-TR01	セット	
		MT070RCA2-TR01	セット	
	7インチモニター&赤外線バックカメラ	MT070RDA	セット	
	7インチモニター&赤外線バックカメラ トレーラーセット	MT070RDA-TR01	セット	
9インチ液晶モニター&バックカメラセット	MT090NV	セット	R3.11月追加	
日本ビューテック	ALL VIEW MONITOR(オールビューモニター)	AVM-348	セット	
		ATA-AVM-S10	セット	R4.11月追加
	リアビューモニター	TKV-S20	セット	
		TKV-S30	セット	
		VA-S50	セット	
	ナイスビューモニター	VW-S20	セット	
		VW-SN20	セット	
		VH-S20	セット	
		VH-SN20	セット	
	ナイスビューモニター 2カメラシステムセット	VH-S20/2	セット	
	カラーモニター	VH-M20	モニター単体	
	カメラ単体	VW-C20W	カメラ単体	
		VH-C20W	カメラ単体	
		VH-C30W	カメラ単体	
		VH-SC20W	カメラ単体	
		VH-SC30W	カメラ単体	
		VH-CN20	カメラ単体	
VP-C10W-5		カメラ単体		
Heavy Duty CAMERA	CCN-716-IR	カメラ単体	R2.9月追加	
日本セラミック	OSDソナーシステム	E215-TM00	セット	
		E215-TS00	セット	
ネクストリンク	超広角バックカメラ&7インチ高精細モニターセット	NL-101AHDS	セット	R3.5月追加
	超広角バックカメラ&7インチ高精細モニターセット(変換コンバーター連結配線セット)	NL-101AHDSC	セット	R3.5月追加
パーマンコーポレーション	バック・カメラ	PBC120	セット	
		PRM745	セット	R5.4月廃止・販売終了
		PRM74S	セット	R5.4月廃止・販売終了
	バック・カメラ ルームミラーモニタータイプ	PRM70J	セット	R3.1月追加
	バック・カメラ ルームミラーモニタータイプ サイドカメラ付	PRM70S	セット	R3.1月追加
バックカメラ ノンシャッターカメラ ルームミラータイプ	PRM121	セット	R5.4月廃止・販売終了	

装置メーカー名	装置名称	型式(注1)		備考
日野自動車	モニターディスプレイ	86110-E0081	モニター単体	
		CJ-7620J	モニター単体	
		CJ-7620J-A	モニター単体	
	後方カメラ(シャッター無し)	S0858-E1050	カメラ単体	
		CC-6600B	カメラ単体	
		CC-6600B-*	カメラ単体	
	後方カメラ(シャッター付き)	S0858-E1051	カメラ単体	
		CC-6500B	カメラ単体	
		CC-6500B-*	カメラ単体	
	電子インナーミラー	87810-37150	モニター単体	
		MDS-OTS3	モニター単体	
		86790-37020	カメラ単体	
CM073A-02		カメラ単体		
三菱電機	カービジョン ルームミラー型モニター	CM-6000	モニター単体	
		CM-7200	モニター単体	
		CM-7200A	モニター単体	
		CM-7210	モニター単体	
		CM-7220	モニター単体	
		CM-7230	モニター単体	
		CM-6010	モニター単体	
		CM-6020	モニター単体	
	車両用安全確認カメラシステム	C-4010A	カメラ単体	
		C-4010	カメラ単体	
		C-4060A	カメラ単体	
		C-4060	カメラ単体	
		C-5000	カメラ単体	
名鉄交通商事	バックモニターセット	MKS-Y01	セット	
	バックカメラ MKS-Y05	MKS-Y05	セット	R3.4月追加
菱和 メルコモビリティソリューションズ	CAR VISION LCDカラーモニター	CM6010R	モニター単体	R4.10月メーカー名変更
		CM6020R	モニター単体	R4.10月メーカー名変更
		CM7220R	モニター単体	R4.10月メーカー名変更
		CM7230R	モニター単体	R4.10月メーカー名変更
	CAR VISION カラーカメラ	C401*R	カメラ単体	R2.7月仕様変更 R4.10月メーカー名変更
		C406*R	カメラ単体	R2.7月仕様変更 R4.10月メーカー名変更
		C500*R	カメラ単体	R2.7月仕様変更 R4.10月メーカー名変更
	CAR VISION カラーカメラ 融雪ヒーター付	C4075R	カメラ単体	R4.1月追加、融雪カメラ R4.10月メーカー名変更
		C5075R	カメラ単体	R4.1月追加、融雪カメラ R4.10月メーカー名変更
	UDトラックス	Back-up Monitoring	Waeco Perfect view CAM20C1	セット
Mekra auxiliary unit 1309			セット	R4.11月追加、ボルボトラック
レゾナント・システムズ	7インチワイドモニター&バックカメラセット	RSCM-01	セット	R3.12月追加
ワーテックス	BACK EYE SYSTEM	DM806	セット	
		DS806	セット	
		TM806	セット	
		TS806	セット	
	車載用後方確認支援システム +サイドビューシステム	DM806F	セット	R2.3月追加
		DS806F	セット	R2.3月追加
		TM806F	セット	R2.3月追加
		TS806F	セット	R2.3月追加
	車載用後方確認支援システム	DEC-2000**	セット	R5.2月追加 **は文字のないものもあ
		DER-2001**	セット	R5.2月追加 **は文字のないものもあ

令和5年度安全装置等導入促進助成事業対象装置一覧

令和5年4月1日現在
(50音順)

◆側方視野確認支援装置

装置メーカー名	装置名称	型式(注1)		備考
アールアンドピー	バック&サイドカメラシステム	BE-RV141AO-RA/RB	セット	1カメラ搭載
		BE-RV141AW-RA/RB	セット	2カメラ搭載
		BE-RV141AT-RA/RB	セット	3カメラ搭載
		BE-RV141AQ-RA/RB	セット	4カメラ搭載
		BE-RV141AOTR-RA/RB	セット	1カメラ搭載
		BE-RV141AWTR-RA/RB	セット	2カメラ搭載
		BE-RV141ATTR-RA/RB	セット	3カメラ搭載
		BE-RV141AQTR-RA/RB	セット	4カメラ搭載
アグレクション	SAKIGAKEオプションカメラ	YKC-10A	カメラ単体	PNX-F715-Tへのオプション装着
アルファ・デポ	2チャンネルバックモニターシステム	HIT-712	セット	
	4チャンネルバックモニターシステム	HIT-714	セット	
	赤外線カメラ	HIT-C15MT	カメラ単体	HIT-712,HIT-714へのオプション装着
	超小型カメラ	HIT-C16	カメラ単体	
	超広角カメラ	HIT-C23	カメラ単体	
赤外線カメラ	MBZ-120IR	カメラ単体		
いすゞ自動車	カラーモニター	CJ-7600*	モニター単体	※クラリオン製
	安全側方確認カメラ	CC-1065*	カメラ単体	
市光工業	セーフティビジョン	ST-9** ST-9****	モニター単体	R4.10型式変更 搭載車両により、「ST-9**」、「ST-9****」、「ST-9****」
		ST-9**FS ST-9****	モニター単体	
		ST-9A0FL ST-9****	モニター単体	
		ST-9B0PR ST-9****	モニター単体	
		ST-990GG ST-9****	モニター単体	R4.10型式変更 搭載車両により、「ST-5**」、「ST-5****」、「ST-5****」
		ST-5** ST-5****	モニター単体	
		ST-5**FS ST-5****	モニター単体	
		ST-5A0FL ST-5****	モニター単体	
		ST-5B0PR ST-5****	モニター単体	
		ST-590GG ST-5****	モニター単体	
		STR-1**	モニター単体	
		STR-1**FS	モニター単体	
		STR-1B0PR	モニター単体	
		STR-190GG	モニター単体	
	カラー液晶モニター 据置型	ST-900D	モニター単体	
		ST-500D	モニター単体	
	ドライブレコーダー一体型 7型液晶モニター 据置型	STR-100D	モニター単体	
		STR-2**T	モニター単体	
		STR-2B0PRT	モニター単体	
	ドライブレコーダー一体型 7型液晶モニター 据置型	STR-290GGT	モニター単体	
		STR-2A0FST	モニター単体	
		STR-200DT	モニター単体	
		STR-2**N	モニター単体	
		STR-2B0PRN	モニター単体	
		STR-290GGN	モニター単体	
		STR-2A0FSN	モニター単体	
		STR-200DN	モニター単体	
8型HDカラーモニター	HT-1****	モニター単体	R3.11月追加	
カラー補助カメラ	KC-H15A	カメラ単体		
	KC-H80A	カメラ単体		
高性能CMOSカラーカメラユニット	KC-450A	カメラ単体		
3Dサラウンドマルチビュー	TSM-100	カメラ単体		
	TSM-200	カメラ単体	中大型用	
小型HDカラーカメラ(補助用)	HX-H30A	カメラ単体	R3.11月追加	
小型HDカラーカメラ(狭角・補助用)	HX-H80A	カメラ単体	R3.11月追加	

(注)型式の *印 には、任意の英数字が入ります。

装置メーカー名	装置名称	型式(注1)		備考
INBYTE	車輻安全管理システム サラウンドカメラ	SVR-7004T	セット	
	車輻安全管理システム サラウンドビュー	SVS-6004T	セット	
ウインズ・テクノロジー・ジャパン	側方視野確認支援装置(ミニキューブカメラ&モニターセット)	WTJ-MT	セット	
	SVM360サランドビューモニタリングシステムモニターセット	SVM360-BT10	セット	4カメラ搭載
エフ・アール・シー	トラック専用 リア/サイドビュー・カメラシステム	SRV-700CS	セット	
		SRV-900CS	セット	
		SRV-1000CS	セット	
	トラック専用 サイドビュー・カメラシステム	SV-700CS	セット	
		SV-900CS	セット	
		SV-1000CS	セット	
ORLACO	コーナーアイカメラセット (Corner Eye Camera Set)	0400040	セット	
クラリオン	カラーモニター	CJ-5600*(-*)	モニター単体	R4.9月仕様変更(型式名変更)「*」又は「*-*」
		CJ-5605*(-*)	モニター単体	R4.9月仕様変更(型式名変更)「*」又は「*-*」
		CJ-7000*(-*)	モニター単体	R4.9月仕様変更(型式名変更)「*」又は「*-*」
		CJ-7100*(-*)	モニター単体	R4.9月仕様変更(型式名変更)「*」又は「*-*」
		CJ-7300*(-*)	モニター単体	R4.9月仕様変更(型式名変更)「*」又は「*-*」
		CJ-7600*(-*)	モニター単体	R4.9月仕様変更(型式名変更)「*」又は「*-*」
		CJ-981*(-*)	モニター単体	R4.9月仕様変更(型式名変更)「*」又は「*-*」
	車載用側方モニター	CJ-7620*(-*)	モニター単体	R4.9月仕様変更(型式名変更)「*」又は「*-*」
	7型HD対応モニター	CJ-7800*(-*)	モニター単体	R4.9月仕様変更(型式名変更)「*」又は「*-*」
	7型HDモニター	TY-4000*(-*)	モニター単体	R4.9月仕様変更(型式名変更)「*」又は「*-*」
	側方確認カメラ	CC-1060*(-*)	カメラ単体	R4.9月仕様変更(型式名変更)「*」又は「*-*」
		CC-1601*(-*)	カメラ単体	R4.9月仕様変更(型式名変更)「*」又は「*-*」
		CC-3000*(-*)	カメラ単体	R4.9月仕様変更(型式名変更)「*」又は「*-*」
		CC-6100*(-*)	カメラ単体	R4.9月仕様変更(型式名変更)「*」又は「*-*」
		CC-6110*(-*)	カメラ単体	R4.9月仕様変更(型式名変更)「*」又は「*-*」
		CC-6500*(-*)	カメラ単体	R4.9月仕様変更(型式名変更)「*」又は「*-*」
		CC-6600*(-*)	カメラ単体	R4.9月仕様変更(型式名変更)「*」又は「*-*」
		CC-6601*(-*)	カメラ単体	R4.9月仕様変更(型式名変更)「*」又は「*-*」
	CC-6650*(-*)	カメラ単体	R4.9月仕様変更(型式名変更)「*」又は「*-*」	
	安全側方確認カメラ	CC-1065*(-*)	カメラ単体	R4.9月仕様変更(型式名変更)「*」又は「*-*」
		CC-3100*(-*)	カメラ単体	R4.9月仕様変更(型式名変更)「*」又は「*-*」
		CC-6300*(-*)	カメラ単体	R4.9月仕様変更(型式名変更)「*」又は「*-*」
		CC-6352*(-*)	カメラ単体	R4.9月仕様変更(型式名変更)「*」又は「*-*」
		CC-7202*(-*)	カメラ単体	R4.9月仕様変更(型式名変更)「*」又は「*-*」
	シャッター付HDカメラ	CR-8500*(-*)	カメラ単体	R4.9月仕様変更(型式名変更)「*」又は「*-*」
	シャッターなしHDカメラ	CR-8600*(-*)	カメラ単体	R4.9月仕様変更(型式名変更)「*」又は「*-*」
	LED付小型HDカメラ	TY-3000*(-*)	カメラ単体	R4.9仕様変更(型式名変更)
小型HDカメラ	CR-8700*(-*)	カメラ単体	R4.9月追加 「*」又は「*-*」	
コシダテック	車両後方・側方確認カメラシステム	CM-6010	モニター単体	三菱電機製
		CM-6020	モニター単体	
		CM-7220	モニター単体	
		CM-7230	モニター単体	
		CM6010R	モニター単体	菱和製
		CM6020R	モニター単体	
		CM7220R	モニター単体	
		CM7230R	モニター単体	

(注)型式の *印 には、任意の英数字が入ります。

装置メーカー名	装置名称	型式(注1)		備考
コシダテック	車両後方・側方安全確認カメラシステム	HM-8000	モニター単体	R4.7月追加
	車両後方・側方確認カメラシステム	C-700	カメラ単体	
	車両後方・側方安全確認カメラシステム	C-800	カメラ単体	R4.7月追加
CBC	GANZ AUTOMOTIVE バックカメラシステム(1CH)	ZMC1-SQH44N-25	セット	
		ZMC1-SQH44N-32	セット	
		ZMC1-RVC37-SQH44N	セット	
		ZMC0-RVC27-SQ44N	カメラ単体	
		ZMC0-SQH44N	カメラ単体	
	GANZ AUTOMOTIVE バックカメラシステム(2CH)	ZMC2-SQH44N-25	セット	
		ZMC2-SQH44N-32	セット	
		ZMC2-SQH44SN-25	セット	
		ZMC2-SQH44SN-32	セット	
	GANZ AUTOMOTIVE バックカメラシステム(3CH以上)	ZMC1-RVC27-SQ44N	セット	
ジェットイノウエ	超広角カメラ&7インチ高精細モニターセット	GX-00*	セット	*は商品ごとに1~3の数字が入ります
		GX-10*AHD	セット	*は商品ごとに1~3の数字が入ります
	超広角ミニバックカメラ単品	YKC-20A	カメラ単体	
	アナログハイビジョンカメラ専用 7インチモニター(モニター単体)	YKM-700HD	モニター単体	
	側方カメラ専用ブラケット付50万画素IRカメラ(カメラ単体)	YK-230SIDE	カメラ単体	
シルバーアイ	360° 俯瞰システム	INO-8310-7M	セット	
シンクウェアジャパン	バックカメラ	TWC1-TCV100	セット	
	バックカメラ	TW-TCV100	カメラ単体	
	GANRIKIバックカメラ (モニターセット、広角カメラ)	TWC1-TCV200	セット	R4.8月追加
	GANRIKIバックカメラ(モニターセット、 シャッタ付きカメラ)	TWC1-M90C	セット	R4.8月追加
	GANRIKIバックカメラ (広角カメラ単体)	TW-TCV200	カメラ単体	R4.8月追加
スカニアジャパン	コーナーアイカメラキット	2473496	セット	
	フロントビューシステムキット	2545701	セット	
	フロントアンドリアビューシステムキット	2545703	セット	
辰巳屋興業	SRバックカメラモニターキット	SR-S05	セット	SR-S10との組み合わせ
	SRモニター側方確認カメラ	SR-S10	カメラ単体	SR-S05との組み合わせ
榎屋ヤック	バックモニターセット	XC-M9SA	セット	
		XC-M9MA	セット	
		XC-M9LA	セット	
		XC-M9XA	セット	
		XC-M9YA	セット	
		XC-M9S	セット	
		XC-M9M	セット	
		XC-M9L	セット	
		XC-M9X	セット	
		XC-M9Y	セット	
	カメラ&7インチモニターセット	XC-M1*	セット	*には、S,M,L,X,Yのいずれかが入る。
		XC-M1*A	セット	*には、S,M,L,X,Yのいずれかが入る。 末尾のAは、ルームミラー 取り付けブラケット付き。
		XC-M2*	セット	*には、S,M,L,X,Yのいずれかが入る。
		XC-M2*A	セット	*には、S,M,L,X,Yのいずれかが入る。 末尾のAは、ルームミラー 取り付けブラケット付き。
	カメラ&7インチモニターセット	XC-M1	カメラ単体	XC-M2*又はXC-M2*Aの 導入時における側方カメラ 増設時に限る。
		XC-M9	カメラ単体	XC-M2*又はXC-M2*Aの 導入時における側方カメラ 増設時に限る。

(注)型式の *印 には、任意の英数字が入ります。

装置メーカー名	装置名称	型式(注1)		備考	
日本ビューテック	ALL VIEW MONITOR(オールビューモニター)	AVM-348	セット	R2.9月追加	
		ATA-AVM-S10	セット	R4.11月追加	
	ナイスビューモニター 2カメラシステムキット	VH-S20/2	セット		
	ナイスビューモニター カメラ増設キット	VH-S20/P2	セット		
	カラーモニター	VH-M20	モニター単体		
	カメラ単体	VW-C20W	カメラ単体		
		VH-C20W	カメラ単体		
		VH-C30W	カメラ単体		
		VH-SC20W	カメラ単体		
		VH-SC30W	カメラ単体		
VH-CN20		カメラ単体			
	VP-C10W-5	カメラ単体			
	Heavy Duty CAMERA	CCN-716-IR	カメラ単体	R2.9月追加	
パーマンコーポレーション	バックカメラ CMOSカメラサイドカメラ用ステーセット	CR32WB	カメラ単体	PRM745,PRM74Sオプションカメラ	
	バックカメラ ルームミラーモニタータイプ サイドカメラ付	PRM70S	セット	PRM70Jにサイドカメラを追加	
	バックカメラ	PRM74S	セット	R5.4月廃止・販売終了	
日野自動車	モニターディスプレイ	86110-E0081	モニター単体		
		CJ-7620J	モニター単体		
		CJ-7620J-A	モニター単体		
	左カメラ	86790-E0050	カメラ単体		
		CC-6100*	カメラ単体		
		CC-6100*-*	カメラ単体		
三菱電機	カービジョン ルームミラー型モニター	CM-6000	モニター単体		
		CM-7200	モニター単体		
		CM-7200A	モニター単体		
		CM-7210	モニター単体		
		CM-7220	モニター単体		
		CM-7230	モニター単体		
		CM-6010	モニター単体		
		CM-6020	モニター単体		
	車両用安全確認カメラシステム	C-4010A	カメラ単体		
		C-4010	カメラ単体		
		C-5000	カメラ単体		
	菱和 メルコモビリティソリューションズ	CAR VISION LCDカラーモニター	CM6010R	モニター単体	R4.10月メーカー名変更
			CM6020R	モニター単体	R4.10月メーカー名変更
CM7220R			モニター単体	R4.10月メーカー名変更	
CM7230R			モニター単体	R4.10月メーカー名変更	
CAR VISION カラーカメラ		C401*R	カメラ単体	R2.7月仕様変更 R4.10月メーカー名変更	
		C500*R	カメラ単体	R2.7月仕様変更 R4.10月メーカー名変更	
CAR VISION カラーカメラ 融雪ヒーター付		C4075R	カメラ単体	R4.1月追加、融雪カメラ R4.10月メーカー名変更	
		C5075R	カメラ単体	R4.1月追加、融雪カメラ R4.10月メーカー名変更	
UDトラックス	Back-up Monitoring	Waeco Perfect view CAM20C1	セット	ボルボトラック	
		Mekra auxiliary unit 1309	セット	R4.11月追加、ボルボトラック	
ワーテックス	車載用後方確認支援システム	DM806	セット		
		DS806	セット		
		TM806	セット		
		TS806	セット		
	車載用後方確認支援システム +サイドビューシステム	DM806F	セット		
		DS806F	セット		
		TM806F	セット		
		TS806F	セット		
	サイドビューシステム	XL-806-IF	セット		

通 報

各 位

大ト協 第45号
令和5年5月

一般社団法人大阪府トラック協会
会長 中川 才助

令和5年度 アルコールインターロック装置導入促進助成について (ご案内)

時下、ますますご清祥のこととお喜び申し上げます。

平素は、当協会運営に格別のご理解とご協力を賜わり誠にありがとうございます。

さて、当協会では飲酒運転防止に効果がある「吹込み式アルコールインターロック装置」の取付に対し、その導入経費の一部助成を実施いたします。

つきましては、以下の要領をご参照のうえご利用いただきますようご案内申し上げます。

また、申請方法につきましては、**郵送での受付**といたしますので、よろしく願いいたします。

記

1. 募集期間 令和5年4月3日(月)～令和6年2月29日(木)

※上記期間内であっても助成予算枠に達した時点で即時受付を終了といたしますので、その都度提出してください。また、事前告知は行いませんので、予めご承知おきください。

2. 助成額・上限台数

1装置あたり機器の本体購入価格の1/2、最大5万円(消費税・取付工賃等は助成対象外)とし、**1事業者あたり15台を上限とする。**

※年度内に同一車両の複数回申請は不可とする。

3. 助成対象装置

(公社)全日本トラック協会の定める装置

別表 令和5年度アルコールインターロック助成事業対象装置一覧をご覧ください。(追加・変更等は随時ホームページにて更新します。)

4. 助成条件(すべてに該当する必要があります)

- 大阪府下の貨物運送事業者が、自社で保有する営業用貨物車両(大阪・和泉・なにわ・堺)に導入する場合であること。(自家用車、軽自動車を除く)

- 国の補助金が交付された(交付申請を行なう)装置については重複助成いたしません。
- 賃貸借・中古機器等は助成いたしません。(装置装着済中古車両の購入等を含む)
- **令和5年4月1日以降、装着・支払いをした装置を助成対象とします。(新車の場合は登録日が令和5年4月1日以降のもの)**

5. 必要書類

- ① 令和5年度アルコールインターロック装置導入促進助成金交付申請書
(兼 誓約書) (様式1)
 - ② アルコールインターロック装置導入助成金申請内訳書 兼 装置装着証明書
(様式2)
 - ③ 請求書の写し (※新車導入に装着の場合は車両の見積書の写し)
※必ず導入機器の型式・税抜き本体価格(工賃を除く)が明記されたもの。
※領収書と金額が一致すること。(請求書が複数にわたる場合は領収額に合致するよう、全ての写しを添付して下さい。)
 - ④ 領収書の写し(振込み明細書等でも可) またはリース契約書等の写し
 - ・ **購入の場合は領収書の写し等**
領収日が令和5年4月1日以降のもの。(手形の場合は手形決済日が令和6年3月末までのもの) ※余白部分に手形決済日を書き添えて下さい
 - ・ **リース契約・割賦契約の場合は契約書の写し**
割賦販売契約書・リース契約書で、契約日・契約期間・車両番号等の詳細が確認できない場合は、必ず物件受領証・リース自動車検収完了証等の写しも添付してください。
- ※通帳のコピーは不可
(ただし、インターネットバンキング等で口座名義が表示される場合は可)
- ※振り込み明細書等については振込先・振込元・振込日・振込額が確認できるもの。(助成申請に係る該当箇所以外の黒塗りは可ですが、該当箇所のみを切り貼り等加工されたものは不可)
- ⑤ 装着車両の【自動車検査証記録事項】の写し
※申請時に有効期限内のものを必ず添付して下さい。

※申請後に FAX やお電話での内容照会や写しのご返却・ご提示は致しかねますので、**必ず事前に各社にて申請書類の控えをお取りください。**

※記入を訂正する際、修正液等は使用しないでください。

※同時に他の助成金申請をする場合、見積書・請求書・領収証・割賦販売契約書・リース契約書・自動車検査証記録事項のそれぞれの写しは**申請する助成金ごとすべてに添付**してください。

6. 申請先【郵送先】ならびにお問い合わせ先

〒536-0014 大阪市城東区鳴野西2-11-2

(一社)大阪府トラック協会 業務部 宛

お問合せ電話番号 (06) 6965-4036

7. 注意事項

- 助成申請は、機器の装着完了後およびお支払い完了後（リース契約・割賦契約の場合は契約完了後）となります。（助成金の枠取りはいたしません）
- 助成申請は申請書類に不備・不足がない状態で、当協会にて受け付けた時点での受理となります。助成終了時点で書類が到着していない場合や(郵送中等)、終了時点において郵送による申請等で当協会にてお預かりしている書類に不備・不足があり受理となっていない場合は受付できません。

別表 令和5年度アルコールインターロック助成事業対象装置一覧

令和5年4月1日現在

装置メーカー名	装置名称	型式
秋田県貿易	アルコ・インターロック Pro	F I T228-LC
東海電子	ALC-ZERO	T-A L C-L K 1 0 0 （カメラなし、SDなし）
	ALC-ZERO II	T-A L C-L K 2 0 0 （カメラ、SDあり）

捨印

(様 式 1)

令和 年 月 日

支 部

一般社団法人大阪府トラック協会
会 長 殿

〒 _____
住 所

事業者名 _____

代表者名 _____ (印)

電話番号 _____

担当者名 _____

※印鑑は貴社印 (丸印) を押印してください

令和5年度 アルコールインターロック装置導入促進助成金交付申請書(兼 誓約書)

弊社車両に導入のアルコールインターロック装置について、下記のとおり助成申請いたします。
なお、装置の導入に対して、国の助成金交付申請を行わない (行っていない) ことをここに誓
います

記

1. 助成金申請額 _____ 円 (_____ 台分) ※様式 2 の助成金額合計①と同額とする
※金額訂正は不可

2. 助成金振込先口座

金融機関名 _____ 支店名 _____

口座種別 (当座 ・ 普通) 口座番号 _____

フリガナ
口座名義 _____

※同時に複数の助成金申請をする場合は、以下の〈必要書類〉を申請ごと全てに添付して下さい。

〈必要書類〉 (※ 詳細は別紙案内をご覧ください)

- ① アルコールインターロック装置導入助成金申請内訳書 兼 装置装着(搭載)証明書 (様式2)
- ② 請求書の写し (※新車導入に装着の場合は車両見積書の写し(領収書と金額が一致すること)・
機器をリース・割賦契約の場合は機器見積書の写し)
- ③ 領収書の写し (振込み明細書等でも可) またはリース契約・割賦契約の場合は契約書の写し
(契約書に車番等の記載がない場合は物件受領証・リース自動車検収完了証等の写しも添付して
下さい)
- ④ 装着車両の【自動車検査証記録事項】の写し(申請時に有効期限内のもの)

● 助成申請前に必ず各社にて申請書類の控えをお取り頂き、保管して下さい ●

捨印

アルコーインターロックス装置導入助成金申請内訳書 兼 装置装着 (搭載) 証明書

一般社団法人大阪府トラック協会 会 長 殿

当社が下記事業所保有の下表車両に対し、下表のとおりアルコーインターロックス装置を装着 (搭載) したことを証明いたします。

【導入事業者】 (貨物運送事業者名)

【装着証明事業者】 ※印鑑は貴社印 (丸印) を押印して下さい。

所在地

事業者名

代表者名

電話番号

Ⓜ (個人印不可)

【装着車両一覧】

装着車両登録番号	装置メーカー名	型式	本体購入価格 消費税・工賃抜き の価格	助成金額 ※購入価格の1/2 (上限5万円)	装着年月日
1 (大阪・和泉・なにわ・堺)			円	円	令和 年 月 日
2 (大阪・和泉・なにわ・堺)			円	円	令和 年 月 日
3 (大阪・和泉・なにわ・堺)			円	円	令和 年 月 日
4 (大阪・和泉・なにわ・堺)			円	円	令和 年 月 日
5 (大阪・和泉・なにわ・堺)			円	円	令和 年 月 日
6 (大阪・和泉・なにわ・堺)			円	円	令和 年 月 日
7 (大阪・和泉・なにわ・堺)			円	円	令和 年 月 日
8 (大阪・和泉・なにわ・堺)			円	円	令和 年 月 日
9 (大阪・和泉・なにわ・堺)			円	円	令和 年 月 日
10 (大阪・和泉・なにわ・堺)			円	円	令和 年 月 日
11 (大阪・和泉・なにわ・堺)			円	円	令和 年 月 日
12 (大阪・和泉・なにわ・堺)			円	円	令和 年 月 日
13 (大阪・和泉・なにわ・堺)			円	円	令和 年 月 日
14 (大阪・和泉・なにわ・堺)			円	円	令和 年 月 日
15 (大阪・和泉・なにわ・堺)			円	円	令和 年 月 日
助成金額合計①				円	円

※ディーラー各社・販売店等に作成を依頼して下さい。また証明書類につき、修正液等を使用しないで下さい。(正確にご記入下さい)

※証明書類につき必ず原本を添付して下さい。

通 報

各 位

大ト協 第46号
令和5年5月

一般社団法人大阪府トラック協会
会長 中川 才 助

令和5年度 大型用トルク・レンチならびに トルクセッター型インパクト・レンチ導入にかかる助成について (ご 案 内)

時下、ますますご清祥のこととお喜び申し上げます。

平素は、当協会運営に格別のご理解とご協力を賜わり誠にありがとうございます。

昨今、大型車の車輪脱輪による事故が発生しており、日頃からボルトナットの劣化やゆるみに注視し、確実な締め付け作業等、適切な事前点検に取り組み、事故を未然に防ぐ事がトラック運送業界においても急務となっております。それに伴い当協会では大型車用トルク・レンチならびにトルクセッター型インパクト・レンチの導入費用の一部助成を実施いたします。

つきましては、以下の募集要領をご参照の上、ご活用いただきますようご案内申し上げます。

また、申請方法につきましては、**郵送での受付**といたしますので、よろしく願いいたします。

記

1. 募集期間

令和5年4月3日（月）～ 令和6年2月29日（木）

※上記期間内であっても助成予算枠に達した時点で即時受付を終了といたしますので、その都度提出してください。また、事前告知は行いませんので、予めご承知おきください。

2. 助成対象装置

シグナル式トルクレンチ、トルクセッター型インパクト・レンチの内「600N・m」以上の締め付け能力を有するもの。（2人作業用の大型トルクレンチなどは対象外）

※ 型式は問いません。

3. 助成額・上限台数

1台あたり機器本体価格（税抜き）の1/2、かつ上限5万円まで

1事業者あたりの上限台数は、車両総重量8t以上の事業用トラックを保有する事業所につき1台を上限とする。

4. 助成条件（以下のすべてに該当する必要があります）

- 大阪府下の貨物運送事業者が、自社で保有する営業用貨物車両（大阪・和泉・なにわ・堺）であること。（自家用車、軽自動車は除く）
- 国の補助金が交付された（交付申請を行なう）機器については重複助成いたしません
- 賃貸借・中古機器等は助成いたしません。
- 令和5年4月1日以降に購入・支払いをした装置を助成対象とします。

5. 必要書類

- ① 令和5年度 トルク・レンチ導入促進助成金交付申請書（様式1）
- ② 請求書の写し
 - ※必ず購入装置の税抜き取得価格が明記されたもの。
 - ※購入の場合、領収書と金額が一致すること。（請求書が複数にわたる場合は領収額に合致するよう、全ての写しを添付して下さい。）
 - ※標準価格ではなく取得価格が分かるもの
- ③ 領収書の写し（振込み明細書等でも可）
 - ・**購入の場合は領収書の写し等**
 - 領収日が令和5年4月1日以降のもの。（手形の場合は手形決済日が、令和6年3月末までのもの）※余白部分に手形決済日を書き添えて下さい
 - ※通帳のコピーは不可
 - ※振り込み明細書等については振込先・振込元・振込日・振込額が確認できるもの。（助成申請に係る該当箇所以外の黒塗りは可ですが、該当箇所のみを切り貼り等加工されたものは不可）
- ④ 自動車検査証記録事項の写し（車両総重量8 t以上の車両1台分）
 - ※申請時に有効期限内のものを必ず添付して下さい。
- ⑤ 導入機器が600N・m以上の締め付け能力を有することを示す挙証書類
カタログ・取扱説明書等のコピーを提出してください。締め付け能力の記載がない場合は、販売会社へ問い合わせてください。

※申請後に FAX やお電話での内容照会や写しのご返却・ご提示は致しかねますので、
必ず事前に各社にて申請書類の控えをお取りください。

※記入を訂正する際、修正液等は使用しないでください。

※同時に他の助成金申請をする場合、見積書・請求書・領収証・割賦販売契約書・リース契約書・車検証のそれぞれの写しは**申請する助成金ごとすべてに添付**してください。

6. 申請先【郵送先】ならびにお問い合わせ先

〒536-0014

大阪市城東区鳴野西2-11-2

(一社)大阪府トラック協会 業務部 宛

お問合せ電話番号 (06) 6965-4036

7. 注意事項

- 助成申請は、装置の導入完了後およびお支払い完了後（リース契約・割賦契約の場合は契約完了後）となります。（助成金の枠取りはいたしません）
- 助成申請は申請書類に不備・不足がない状態で、当協会にて受け付けた時点での受理となります。助成終了時点で書類が到着していない場合や（郵送中等）、終了時点において郵送による申請等で当協会にてお預かりしている書類に不備・不足があり受理となっていない場合は受付できません。

捨印

(様 式 1)

令和 年 月 日

支 部

一般社団法人大阪府トラック協会
会 長 殿

〒 _____ 住 所

_____ 事業者名

_____ 代表者名 (印)

_____ 電話番号

_____ 担当者名

※印鑑は貴社印 (丸印) を押印してください

令和5年度 トルク・レンチ導入促進助成金交付申請書

弊社車両に導入のトルク・レンチについて、下記のとおり申請いたします。

記

1. 助成金申請額 _____ 円

※金額訂正不可

2. 助成金振込先口座

金融機関名 _____ 支店名 _____

口座種別 (当座 ・ 普通) 口座番号 _____

フリガナ
口座名義 _____

**※1事業者あたりの上限台数は、車両総重量8 t以上の事業用トラックを保有する
事業所につき1台を上限とする。**

〈必要書類〉 (※ 詳細は別紙案内をご覧ください)

① 請求書の写し

※購入の場合、領収書と金額が一致すること。(請求書が複数にわたる場合は領収額に合致
するよう、全ての写しを添付して下さい。)

② 領収書の写し (振込み明細書等でも可) リース契約・割賦契約の場合は契約書の写し
(リース契約書に車番等の記載がない場合は物件受領証・リース自動車検収完了証等の写し
も添付して下さい)

③ 自動車検査証記録事項の写し (車両総重量8 t以上の車両1台分)

申請時の有効期限内のものを必ず添付して下さい。

④ 導入した機器が600N・m以上の締め付け能力を有することを示す挙証書類

カタログ・取扱説明書等のコピーを添付して下さい。

※記載のない場合は、販売会社へ問い合わせてください。

● 助成申請前に必ず各社にて申請書類の控えをお取り頂き、保管して下さい ●

通 報

各 位

大ト協第47号
令和5年5月

一般社団法人大阪府トラック協会
会長 中川 才助

令和5年度 EMS機器（デジタルタコグラフ）導入にかかる助成について （ご案内）

時下、ますますご清祥のこととお喜び申しあげます。

平素は、当協会運営に格別のご理解とご協力を賜り誠にありがとうございます。

さて、当協会では、エコドライブの実践について効果があるとされるEMS機器（デジタルタコグラフ）について、導入費用の一部助成を実施いたします。

つきましては、以下の要領をご参照のうえご活用いただきますようご案内申し上げます。

また、申請方法につきましては、郵送での受付と致しますので、よろしく願いいたします。

記

1. 募集期間 令和5年4月3日（月）～令和6年2月29日（木）

※上記期間内であっても助成予算枠に達した時点で即時受付を終了といたしますので、その都度提出してください。また、事前告知は行いませんので、予めご承知おきください。

2. 助成対象機器

（別表）令和5年度対象機器一覧（EMS機器）を参照してください。（公社）全日本トラック協会の定めるEMS機器（デジタルタコグラフ）とします。助成対象機器に追加・変更等がありましたら、大阪府トラック協会ホームページの「各種助成事業」欄でご案内いたします。

3. 助成額・上限台数

1台あたり機器本体価格の1/2、かつ上限2万円までとし、1事業者あたり上限台数は20台までとします。

※年度内、同一車両の複数回の申請は不可とします。

4. 助成条件（以下のすべてに該当する必要があります）

- 大阪府下の貨物運送事業者が、自社で保有する営業用貨物車両（大阪・なにわ・堺・和泉ナンバー）に、新品の機器を装着すること。（被けん引、軽自動車、自家用車を除く）
- 令和5年4月1日以降に、導入・装着後、代金を支払った機器を助成対象とします。
- 新車導入で購入の場合は、登録日が令和5年4月1日以降のもの。
- 導入方法は、買い取り（一括、割賦）、リースのいずれかとし、賃貸借機器・中古機器等は助成対象外とします。
- 機器本体価格（税抜き価格）のみに助成し、事務所用機器・解析ソフト・取付工賃等は助成対象外とします。
- 1台の機器で、デジタルタコグラフ機能とドライブレコーダ機能を両方備えている場合、（別表）令和5年度対象機器一覧（EMS機器）欄に○印がついている機器のみ、デジタルタコグラフ・ドライブレコーダの両方で助成申請できます。
- 1台の機器で、デジタルタコグラフ・ドライブレコーダ・ASV（先進安全自動車）の3つの機能を備えている場合、デジタルタコグラフ・ドライブレコーダの両方で申請するか、ASV（先進安全自動車）として申請してください。
- 国の補助金が交付された機器については、重複助成いたしません。**

5. 助成申請必要書類

- ①（様式1）令和5年度 EMS機器導入助成金交付申請書（兼誓約書）
- ②（様式2）EMS機器導入内訳書 兼 機器装着証明書
 - ・機器メーカー名等は、（別表）を参照してください。
 - ・**【導入事業者名】欄に、運送事業者名をご記入ください。**
- ③ 請求書（写）
 - ・請求書（見積書）は、機器メーカー名・型式・本体価格等が明記されていること。
 - ・請求書の額と領収証（または振込明細書等）の額が同じであること。数件の請求書を合算して支払った場合は、すべての請求書（写）を添付してください。
 - ・請求書は、該当箇所のみならず、全ページの写しを添付してください。
 - ・車両と機器を一括で導入する場合、もしくは機器のみをリース契約および割賦購入する場合は、見積書（写）を添付してください。
 - ・請求書（見積書）に値引き表示がある場合、どの項目にかかる値引きかが明記されていること。（例：「設定費値引き」など）
- ④ 領収証（写）（※振込明細書等（写）も可）
 - リース契約の場合はリース契約書（写）
 - 割賦購入の場合は割賦販売契約書（写）
 - ・リース契約書や割賦販売契約書等に、契約日が記載されていること。また、契約書等に登録車両番号が記載されていない場合は、物件受領証等（写）を添付してください。

- ・領収証、振込明細書等は、振込日、金額、振込元、振込先等が確認できるものとして、切り貼りや修正があるものは不可としますが、必要箇所以外の部分(残高等)を黒く塗りつぶしていただくのは可とします。
 - ・通帳の写しは不可とします。
(ただし、インターネットバンキング等で口座名義が表示される場合は可)
 - ・領収証等の代金領収日が、令和5年4月1日以降であること。
 - ・手形でのお支払は、令和6年3月末までの決済分が助成対象となりますので、領収証(写)の余白部分に手形決済日(支払期日)をご記入ください。
- ⑤ 装着車両の【自動車検査証記録事項】の写し
※申請時に有効期限内のものを必ず添付して下さい。

6. その他

- 申請書類等に不明瞭な点がみられる場合は、助成いたしません。
- 募集期間中に、何度でも申請できます。
- 記入を訂正する場合、修正液等は使用せず、二重線で消した上から書き直してください。
※金額訂正は不可となりますので、書き間違えた際は新しい用紙をお使いください。
- 機器の在庫状況等については、販売店等にご確認ください。
- 申請後にFAXやお電話での内容照会や写しのご返却・ご提示は致しかねますので、必ず事前に各社にて申請書類の控えをお取りください。**

(申請先〔郵送先〕ならびにお問合せ先)

〒536-0014 大阪市城東区鳴野西 2-11-2

(一社)大阪府トラック協会 業務部

TEL : (06) 6965-4036

捨印

(様 式 1)

年 月 日

支 部

一般社団法人大阪府トラック協会 会長 殿

〒 ー

住 所

事業者名

代表者名 ①

電話番号

担当者名

※印鑑は貴社印 (丸印) を押印してください

令和5年度 EMS機器導入助成金交付申請書(兼 誓約書)

当社車両にEMS機器を導入するにあたり、下記のとおり助成金を申請いたします。
なお、機器の導入に対して、国の助成金交付申請を行わない (行っていない) ことをここに誓います。

記

1. 助成金申請額 _____ 円 (_____ 台分)

※様式2の助成額合計をご記入ください。

※金額の訂正は不可

2. 助成金振込先口座

金融機関名 _____ 支店名 _____

口座種別 (当座 ・ 普通) 口座番号 _____

フリガナ
口座名義 _____

※同時に複数の助成金を申請する場合は、以下の〈必要書類〉を申請ごと全てに添付して下さい。

〈必要書類〉 (※ ご提出前に下記の書類が揃っているかご確認下さい)

- ① (様式2) EMS 機器導入内訳書 兼 機器装着証明書
- ② 請求書の写し (※新車導入および機器のみをリース・割賦契約の場合は見積書の写し)
- ③ 領収書の写し (振込明細書等でも可)、リース契約・割賦契約の場合は契約書の写し
(契約書に車番等の記載がない場合は物件受領証・リース自動車検収完了証等の写しも添付してください)
- ④ 装着車両の【自動車検査証記録事項】の写し (有効期限内のもの)

●助成申請前に必ず各社にて申請書類の控えをお取り頂き、保管して下さい●

E M S 機器導入内訳書 兼 機器装着証明書

<p>一般社団法人大阪府トラック協会 会長 殿</p> <p>当社が下記事業者保有の下表車両に対し、下記のとおり EMS 機器を装着したことを証明いたします。</p> <p>【導入事業者】 (貨物運送事業者名)</p> <p>_____</p>	<p>【装着証明事業者】 ※印鑑は貴社印 (丸印) を押印して下さい。</p> <p>所在地 _____</p> <p>事業者名 _____</p> <p>代表者名 _____ 印 (個人印不可)</p> <p>電話番号 _____</p>
---	---

【装着車両一覧】

装着車両登録番号	メーカー名	型式	本体価格 (税抜)	助成額	装着年月日
1 (大阪・和泉・なにわ・堺)					年 月 日
2 (大阪・和泉・なにわ・堺)					年 月 日
3 (大阪・和泉・なにわ・堺)					年 月 日
4 (大阪・和泉・なにわ・堺)					年 月 日
5 (大阪・和泉・なにわ・堺)					年 月 日
6 (大阪・和泉・なにわ・堺)					年 月 日
7 (大阪・和泉・なにわ・堺)					年 月 日
8 (大阪・和泉・なにわ・堺)					年 月 日
9 (大阪・和泉・なにわ・堺)					年 月 日
10 (大阪・和泉・なにわ・堺)					年 月 日
11 (大阪・和泉・なにわ・堺)					年 月 日
12 (大阪・和泉・なにわ・堺)					年 月 日
13 (大阪・和泉・なにわ・堺)					年 月 日
14 (大阪・和泉・なにわ・堺)					年 月 日
15 (大阪・和泉・なにわ・堺)					年 月 日
16 (大阪・和泉・なにわ・堺)					年 月 日
17 (大阪・和泉・なにわ・堺)					年 月 日
18 (大阪・和泉・なにわ・堺)					年 月 日
19 (大阪・和泉・なにわ・堺)					年 月 日
20 (大阪・和泉・なにわ・堺)					年 月 日
助成額合計					

※証明書類につき必ず原本を添付して下さい。

令和5年度対象機器一覧(EMS機器)

令和5年4月1日現在

機器メーカー名	機器名称	型式	DR助成対象	備考
ITSグリッド	スマートロジ	PSL-0101		
あきば商会	タコドラ	MAS-A1		
		MAS-A1DR	○	
アポロ技研	AdaptEco	AD-E1		
いすゞ自動車	MIMAMORIコントローラー	17MDU		※ドラレコとのセットは、いすゞA&S製「IDR-1200M」と連動要
NPシステム開発	e-Tacho	NET-300		
		NET-380	○	
		NET-500		
		NET-580	○	
		NET-580N	○	
		NET-780	○	
エムモビリティ	SKYEYEDMS	RYK-CC201	○	※別途通信契約要
テクノホライゾン ファインフィットデ ザインカンパニー	デジタルタコグラフGFIT	FD-1000		
	デジタルタコグラフGFITX	FD-2000		
沖電気工業	エコポジ	NDC-1000		
クラリオン	ドライブレコーダー	CF-2500A-A		
光英システム	車載端末機	K-250		
		KD-250		
		K700		
システック	ロジこんぱす	EDUT-1000U		
CENTLESS(株)	デジタルタコグラフ	DUKS-C01		メーカー名「ダックス(株)」 から変更の為
	らくらく日報デジタルタコグラフ	DUKS-C01.5		
	らくらく日報デジタルタコグラフ	DUKS-C01.5D	○	
	ドライブレコーダー連動型クラウドデジタコ	C500	○	
データ・テック	SRPocket II	M623		ドラレコ(DVRmini+)とのセッ トはM603DRと表記
	SRDigitacho	M603(M603DR)		
	SRVDigitacho	M610	○	
	SRVDigitacho N	M612	○	
	SRConnect	M619	○	
	SRDLite	M622		
	SR Advance	M626	○	
	SRDLite(ドラレコ通信型)	M622-DR01	○	
データロン	車載端末機	TMS-1		

機器メーカー名	機器名称	型式	DR助成対象	備考
デンソー	ドライビングパートナー	DDD-100		
		DDD-100-DR	○	
	DN-magic MINI	261799-0040		※スマホ連携必須
	DN-magic PREMIUM	FV71D1WD		
	DN-magic PREMIUM/D	FV71D1WDD	○	
デンソーテン	OBVIOUSレコーダー	DRD-4020(E)		専用ソフト 「エコ安全運転支援ソフト」使用時に対応
		DRD-4020(E)-DR	○	
		DRU-5010(E)		
		DRD-5020(E)	○	
	G500Lite	DRU-T500		DCM-T500、ICR-T500を あわせて購入していることを 確認
トワード	TRU-SAM	TK1512-12		
ナブアシスト	スマートデジタコ DTS-E1	FV710E1A		※スマホ連携必須
日米電子	車載端末機	D-NAS III		
		D-NAS IV		
日本低炭素開発	EcoDriveManager	EDM-01		
パイオニア	B・PROカーナビ(オンダッシュ)	AVIC-BX500 II-VA1		
		AVIC-BX500 II-VA2V		
	B・PROカーナビ(メインユニットタイプ)	AVIC-BZ500 II-VA1		
		AVIC-BZ500 II-VA2V		
	業務用カーナビゲーション	AVIC-BX500-3-VA**		
		AVIC-BZ500-3-VA**		
		AVIC-BX500-4-VA**		
		AVIC-BX500-4A-VA**		
		AVIC-BZ501-VA**		
		AVIC-BZ501A-VA**		
		AVIC-BZ501A-2-VA**		
日野自動車	ドライブマスター			
富士ソフト	VADI	FSDT-01		
富士通 (トランストロン 製)	デジタコ本体	FV710C1W		DTS-C1W
		TV7000A1		DTS-A1
		TV7000A1G		DTS-A1G
		FV710D1A		DTS-D1A
		FV710D1M		DTS-D1M
		FV710F1A		DTS-F1A
	ドラレコ内蔵	FV7100C1D	○	DTS-C1D
		FV7100C1MD	○	DTS-C1MD
		FV7100C1XD	○	DTS-C1XD
		FV710C1DA	○	DTS-C1DA
		FV710C1MDA	○	DTS-C1MDA
		FV710C1XDA	○	DTS-C1XDA
		FV710C1DW	○	DTS-C1DW
		FV710D1D	○	DTS-D1D
		FV710D1MD	○	DTS-D1MD

機器メーカー名	機器名称	型式	DR助成対象	備考
富士通 (トランストロン 製)	モバイルレーザー	FV7100B1		DTS-B1
	DTS-D2A	FV710D2A		
	DTS-D2D	FV710D2D	○	
	DTS-D2X	FV710D2X	○	
	DTS-D1WD	FV710D1WD	○	
	DTS-D1WDS	FV710D1WDS	○	
	DTS-G1D	FV710G1D	○	
		FV710G1D2	○	R5.2追加
	DTS-D1W	FV710D1W		
	DTS-D1WS	FV710D1WS		
	DTS-D2A(Bluetooth搭載)	FV710D2A2		
	DTS-D2D(Bluetooth搭載)	FV710D2D2	○	
	DTS-D2X(Bluetooth搭載)	FV710D2X2	○	
	DTS-D1A	FV710D1A2		
	DTS-D1D	FV710D1D2	○	
DTS-G10	FV710G1DO	○	R5.4追加	
堀場製作所	デジタコ本体	HIT-802G		
		HIT-802GA		
		HIT-1100		
		HIT-1100Y		
堀場製作所	ドライブレコーダー機能付 デジタルタコグラフ	DRT-7100	○	※別途システム使用料 又は専用ソフト要
		DRT-7100A	○	※別途通信契約要
		DRT-7100F	○	
	デジタコ本体	DRT-7500		※別途システム使用料 又は専用ソフト要
		DRT-7500A		※別途通信契約要
		DRT-7500F		※別途通信契約要
三菱ふそう トラック・バス	エコフリートPRO	QZ064660A (QZ064680A)		
ミヤマ	ナビゲーションユニット	MHS-03DT		
メルモ	i-Tacho	IT-1000		「法定三要素解析ソフト」単 独使用、「運行管理支援シ ステム」併用どちらでも可
モバイルリンク	C-805M	SC800MS	○	
矢崎エナジー システム	デジタコ本体	DTG3		
		DTG3 α		
		DTG4		
		YAZAC-eye3T	○	
		YAZAC-eye3TLDW	○	
		DTG5		
		DTG7		
		DTG7C	○	
ワーテックス	スマートデジタコ	XDT-1		

※「DR助成対象」欄に○印のあるものは、デジタルタコグラフとドライブレコーダの両方で助成します。

※解析ソフト、カードリーダー等の事務所用機器については対象外とする。

通 報

各 位

大ト協第48号
令和5年5月

一般社団法人大阪府トラック協会
会長 中川才助

令和5年度 アイドリングストップ支援機器導入にかかる助成について (ご案内)

時下、ますますご清祥のこととお喜び申し上げます。

平素は、当協会運営に格別のご理解とご協力を賜わり誠にありがとうございます。

さて、当協会では、地球温暖化防止対策のためのCO₂をはじめとする温室効果ガスの削減及び省エネルギー対策の一環として、アイドリングストップの励行を支援するため、標記の機器を導入する際の経費の一部助成を実施いたします。

つきましては、以下の要領をご参照のうえご利用いただきますようご案内申し上げます。また、申請方法につきましては、郵送での受付と致しますので、よろしくお願い致します。

記

1. 募集期間 令和5年4月3日(月)～令和6年2月29日(木)

※上記期間内であっても助成予算枠に達した時点で即時受付を終了といたしますので、その都度提出してください。また、事前告知は行いませんので、予めご承知おきください。

2. 助成対象機器

トラックドライバーが、休憩ならびに荷待ち時等におけるエンジン停止時に、相当時間連続して使用できる車載用機器で、次に掲げるものとします。エアヒータおよび車載バッテリー式冷房装置は(別表 アイドリングストップ支援機器一覧)が対象機器となります。機器一覧の機器に追加・変更等がありましたら、大阪府トラック協会ホームページの「各種助成事業」欄でご案内いたします。

- (1) 蓄熱式の毛布、マット又はベッド(外部電源対応機器を除く)
- (2) 温水式ヒータ
- (3) 蓄冷式クーラー
- (4) エアヒータ
- (5) 車載バッテリー式冷房装置

3. 助成額・上限台数

機器の価格の1/2（消費税・取付工賃等は助成対象外）、かつ機器別の助成額の上限は以下のとおりです。各事業者につき、大阪府下自社保有営業用貨物車両数を上限とします。

(1) 蓄熱式の毛布、マット又はベッド	7,000円
(2) 温水式ヒータ	60,000円
(3) 蓄冷式クーラー	40,000円
(4) エアヒータ	60,000円
(5) 車載バッテリー式冷房装置	60,000円

4. 助成条件（以下のすべてに該当する必要があります）

- 大阪府下の貨物運送事業者が、自社で保有する営業用貨物車両（大阪・なにわ・堺・和泉ナンバー）に、令和5年4月1日以降、新たに新品の機器を導入・装着すること。
（被けん引、軽自動車、自家用車を除く）
- 新車導入で購入の場合は、登録日が令和5年4月1日以降のもの。
- 賃貸借機器・中古機器等は助成いたしません。
- エアヒータおよび車載バッテリー式冷房装置について、国の補助金が交付された機器に対しては、重複助成致しません。

5. 助成申請必要書類

- ① **（様式1）令和5年度アイドリングストップ支援機器導入助成金交付申請書（兼誓約書）**
- ② **（様式2）アイドリングストップ支援機器導入内訳書 兼 装置装着証明書**
 - ・メーカー名、機器名・型式は別表を参照してください。
 - ・【導入事業者名】欄に、運送事業者名をご記入ください。
- ③ **請求書（写）**
 - ・請求書（見積書）は、機器メーカー名、機器名・型式、機器価格等が明記されていること。
 - ・請求書の額と領収証（または振込明細書等）の額が同じであること。数件の請求書を合算して支払った場合は、すべての請求書（写）を添付してください。
 - ・請求書は、該当箇所のみ写しではなく、全ページの写しを添付してください。
 - ・車両と機器を同時に導入する場合は、車両見積書（写）を添付してください。機器のみをリース契約および割賦購入する場合は、機器の見積書（写）を添付してください。
 - ・請求書（見積書）に値引き表示がある場合、どの項目にかかる値引きかが明記されていること。（例：「取り付け費値引き」など）

④ 領収証（写）（※振込明細書等（写）も可）

リース契約の場合はリース契約書（写）

割賦購入の場合は割賦販売契約書（写）

- ・領収証、振込明細書等は、振込日・金額・振込元・振込先等が確認できるものとし、その他の部分（残高等）を黒く塗りつぶすのは可とします。また、切り貼りや修正があるものは不可とします。
- ・通帳の写しは不可とします。
- ・領収証等の代金領収日が、令和5年4月1日以降であること。
- ・手形でのお支払は、令和6年3月末までの決済分が助成対象となりますので、領収証（写）の余白部分に手形決済日（支払期日）をご記入ください。
- ・リース契約書や割賦販売契約書等に、契約日が記載されていること。また、契約書等に登録車番が記載されていない場合は、物件受領証等の車番がわかるものの写しを添付してください。

⑤ 装着車両の【自動車検査証記録事項】の写し

※申請時に有効期限内のものを必ず添付して下さい。

6. その他

○申請書類等に不明瞭な点が見られる場合は、助成いたしません。

○募集期間中に、何度でも申請できます。

○記入を訂正する場合、修正液等は使用せず、二重線で消した上から書き直してください。

※金額訂正は不可となりますので、書き間違えた際は新しい用紙をお使いください。

※申請後にFAXやお電話での内容照会や写しのご返却・ご提示は致しかねますので、必ず事前に各社にて申請書類の控えをお取りください。

（申請先〔郵送先〕ならびにお問合せ先）

〒536-0014 大阪市城東区鳴野西2-11-2

（一社）大阪府トラック協会 業務部

TEL：（06）6965-4036



一般社団法人大阪府トラック協会 会長 殿

〒 ー

住 所 _____

事業者名 _____

代表者名 _____ (印)

電話番号 _____

担当者名 _____

※印鑑は貴社印 (丸印) を押印してください

令和5年度 アイドリングストップ 支援機器導入助成金交付申請書(兼 誓約書)

当社車両にアイドリングストップ 支援機器を導入するにあたり、下記のとおり助成金を申請いたします。
また、エアヒータおよび車載バッテリー式冷房装置の導入に対して、国の助成金交付申請を行わない (行っていない) ことをここに誓います。

記

1. 助成金申請額 _____ 円 (様式2の助成額合計をご記入ください)

※金額訂正は不可

内訳：蓄熱式の毛布、マット、ベッド	枚/台
温水式ヒータ	台
蓄冷式クーラー	台
エアヒータ	台
車載バッテリー式冷房装置	台

2. 助成金振込先口座

金融機関名 _____ 支店名 _____

口座種別 (当座 ・ 普通) 口座番号 _____

フリガナ
口座名義 _____

※同時に複数の助成金を申請する場合は、以下の〈必要書類〉を申請ごと全てに添付して下さい。

- ＜必要書類＞ (※ ご提出前に下記の書類が揃っているかご確認下さい)
- ① (様式2) アイドリングストップ支援機器導入内訳書 兼 装着証明書
 - ② 請求書の写し (※新車導入および機器のみをリース・割賦契約の場合は見積書の写し)
 - ③ 領収書の写し (振込明細書等でも可)、リース契約・割賦契約の場合は契約書の写し
(契約書に車番等の記載がない場合は物件受領証・リース自動車検収完了証等の写しも添付して下さい)
 - ④ 装着車両の【自動車検査証記録事項】の写し(有効期限内のもの)

●助成申請前に必ず各社にて申請書類の控えをお取り頂き、保管して下さい●

アイドリリングストップ支援機器導入内訳書 兼 装置装着証明書

一般社団法人大阪トラック協会 会長 殿

当社が下記事業者保有の下表車両に対し、下記のとおり

アイドリリングストップ支援機器を装着したことを証明いたします。

【導入事業者】 (貨物運送事業者名)

所在地

事業者名

代表者名

電話番号

Ⓜ (個人印不可)

【装着車両一覧】

No	自動車登録番号	※区分○をつけてください			機器メーカー名	機器名・型式	機器価格 (税抜)	助成額	装着年月日
		マ	温	冷					
1	(大阪・和泉・なにわ・堺)	マ	温	冷	エ	車冷			年 月 日
2	(大阪・和泉・なにわ・堺)	マ	温	冷	エ	車冷			年 月 日
3	(大阪・和泉・なにわ・堺)	マ	温	冷	エ	車冷			年 月 日
4	(大阪・和泉・なにわ・堺)	マ	温	冷	エ	車冷			年 月 日
5	(大阪・和泉・なにわ・堺)	マ	温	冷	エ	車冷			年 月 日
6	(大阪・和泉・なにわ・堺)	マ	温	冷	エ	車冷			年 月 日
7	(大阪・和泉・なにわ・堺)	マ	温	冷	エ	車冷			年 月 日
8	(大阪・和泉・なにわ・堺)	マ	温	冷	エ	車冷			年 月 日
9	(大阪・和泉・なにわ・堺)	マ	温	冷	エ	車冷			年 月 日
10	(大阪・和泉・なにわ・堺)	マ	温	冷	エ	車冷			年 月 日
11	(大阪・和泉・なにわ・堺)	マ	温	冷	エ	車冷			年 月 日
12	(大阪・和泉・なにわ・堺)	マ	温	冷	エ	車冷			年 月 日
13	(大阪・和泉・なにわ・堺)	マ	温	冷	エ	車冷			年 月 日
14	(大阪・和泉・なにわ・堺)	マ	温	冷	エ	車冷			年 月 日
15	(大阪・和泉・なにわ・堺)	マ	温	冷	エ	車冷			年 月 日
16	(大阪・和泉・なにわ・堺)	マ	温	冷	エ	車冷			年 月 日
17	(大阪・和泉・なにわ・堺)	マ	温	冷	エ	車冷			年 月 日
18	(大阪・和泉・なにわ・堺)	マ	温	冷	エ	車冷			年 月 日
19	(大阪・和泉・なにわ・堺)	マ	温	冷	エ	車冷			年 月 日
20	(大阪・和泉・なにわ・堺)	マ	温	冷	エ	車冷			年 月 日
助成額合計									

※証明書類につき必ず原本を添付して下さい。

※ (注) 「区分」…マ：蓄熱マット・ベッド等/温；温水式ヒーター/冷；蓄冷式クーラー/エ；エアヒーター/車冷；車載バッテリー式冷房装置

アイドリングストップ支援機器一覧

(別表1)

令和5年4月1日現在

◎エアヒータ

メーカー名	機器名・型式
エバスペヒャー ミクニ クライメット コントロールシステムズ(株)	エアトロニックD2L
クロコアートファクトリー	BRANOエアヒーター ATESO ALFA D2
ベバストサーモアンド コンフォートジャパン	エアヒーター AT2000ST
	ベバストヒーター AT2000STC

◎車載バッテリー式冷房装置

メーカー名	機器名・型式
アイ・シー・エル(名称変更) いすゞA&S	ISC-1800W i-cool+ (アイクール プラス)
	i-Cool mini (アイクール ミニ)
	i-Cool Hi(アイクール ハイ) ISC-2200W
エバスペヒャー ミクニ クライメットコントロールシステムズ	クールトロニック 9457001
	クールトロニック 9457321
	クールトロニック 9457322
	クールトロニック 9457323
	クールトロニック1600BW Cooltronic1600BW
スカニアジャパン	Bycool Compact3.0
太陽工業	エアースタイル
ベバストサーモアンド コンフォートジャパン	ベバストクーラー Cool Split20 Top/Back
ホワイトハウス	クールトロニック

通 報

各 位

大ト協第49号
令和5年5月

一般社団法人大阪府トラック協会
会長 中川 才助

令和5年度 グリーン経営認証取得にかかる助成について (ご案内)

時下、ますますご清祥のこととお喜び申し上げます。

平素は、当協会運営に格別のご理解とご協力を賜り誠にありがとうございます。

さて、当協会では、環境に配慮した経営の推進を目的とし、公益財団法人交通エコロジー・モビリティ財団による、グリーン経営認証の新規取得および更新取得の手数料にかかる費用の一部助成を実施いたします。

つきましては、以下の要領をご参照のうえご利用いただきますようご案内申し上げます。

また、申請方法につきましては、郵送での受付と致しますので、よろしく願いいたします。

記

1. 募集期間 **令和5年4月3日(月)～令和6年1月31日(水)**

2. 助成対象

令和5年4月1日(土)～令和6年1月31日(水)に大阪府下の営業所において、新規取得の場合は初回登録または更新取得の場合は更新登録を受けたもの。

※令和6年2月～3月に更新予定の事業所につきましては、おおよそ3ヵ月前から更新手続きが可能ですので、公益財団法人交通エコロジー・モビリティ財団 グリーン経營業務部【03-5844-6276】に助成金を申請する旨お伝えいただき、必ず1月末までに全ての書類を提出してください。

3. 助成額

1 事業者あたり、大阪府下の複数事業所を申請できます。

- ・ 新規… 1 事業所につき 50,000円
- ・ 更新… 1 事業所につき 25,000円

4. 助成申請必要書類

- ① (様式1 新規) 令和5年度 グリーン経営認証取得 (新規) 助成金申請書
(様式1 更新) 令和5年度 グリーン経営認証取得 (更新) 助成金申請書

※① (様式1) について、「新規」と「更新」に用紙が分かれております。

※① (様式1) 「新規」「更新」ごとに、下記②～④を添付してください。

- ②大阪府下のグリーン経営認証登録証 (写) ※助成申請事業所分すべて必要
③請求書 (写) と請求明細書 (写) ※両方とも必要
④領収証 (写) ※振込明細書等 (写) も可

5. その他

・ 記入の訂正は、修正液等を使用せず二重線で消して書き直してください。

※金額訂正は不可となりますので、書き間違えた場合は再度新しい用紙を使用してください。

・ 申請後にFAXやお電話での内容照会や写しのご返却・
ご提示は致しかねますので、必ず事前に各社にて申請書
類の控えをお取りください。

(助成金申請先「郵送先」ならびにお問合せ先)

〒536-0014 大阪市城東区鳴野西2-11-2

(一社)大阪府トラック協会 業務部

TEL:(06)6965-4036

(グリーン経営認証取得に関するお問合せ先)

公益財団法人交通エコロジー・モビリティ財団 グリーン経営業務部

TEL:(03)5844-6276



(様式1 新規)

年 月 日

支 部

一般社団法人大阪府トラック協会 会長 殿

〒 -

住 所 _____

事業者名 _____

代表者名 _____ (印)

電話番号 _____

担当者名 _____

※印鑑は貴社印 (丸印) を押印してください

令和5年度 グリーン経営認証取得 (新規) 助成金申請書

グリーン経営認証取得 (新規) 助成要領により、下記のとおり助成金を申請いたします。

記

1. 助成金申請額 新規 50,000円× 件= _____ 円

※ 金額訂正は不可

2. 助成金振込先口座

金融機関名 _____ 支店名 _____

口座種別 (当座 ・ 普通) 口座番号 _____

フリガナ
口座名義 _____

<必要書類> (※ ご提出前に下記の書類が揃っているかご確認下さい)

- ① 大阪府下のグリーン経営認証登録証 (写) (助成申請事業所分、すべて必要)
- ② 請求書 (写) と請求明細書 (写)
- ③ 領収証 (写) (振込明細書等 (写) も可)

●助成申請前に必ず各社にて申請書類の控えをお取り頂き、保管して下さい●



(様式1 更新)

年 月 日

支 部

一般社団法人大阪府トラック協会 会長 殿

〒 -

住 所 _____

事業者名 _____

代表者名 _____ (印)

電話番号 _____

担当者名 _____

※印鑑は貴社印 (丸印) を押印してください

令和5年度 グリーン経営認証取得 (更新) 助成金申請書

グリーン経営認証取得 (更新) 助成要領により、下記のとおり助成金を申請いたします。

記

1. 助成金申請額 更新 25,000円× 件= _____ 円

※ 金額訂正は不可

2. 助成金振込先口座

金融機関名 _____ 支店名 _____

口座種別 (当座 ・ 普通) 口座番号 _____

フリガナ
口座名義 _____

<必要書類> (※ ご提出前に下記の書類が揃っているかご確認下さい)

- ① 大阪府下のグリーン経営認証登録証 (写) (助成申請事業所分、すべて必要)
- ② 請求書 (写) と請求明細書 (写)
- ③ 領収証 (写) (振込明細書等 (写) も可)

●助成申請前に必ず各社にて申請書類の控えをお取り頂き、保管して下さい●

通 報

各 位

大ト協第50号
令和5年5月

一般社団法人大阪府トラック協会
会長 中川才助

令和5年度 トラック運転者の睡眠時無呼吸症候群（SAS） スクリーニング検査助成について（ご案内）

時下、ますますご清祥のこととお喜び申し上げます。

平素は、当協会運営に格別のご理解とご協力を賜り、誠にありがとうございます。

さて、当協会では、トラック運転者の睡眠時無呼吸症候群（SAS）対策として、患者の早期発見と適切な治療を促し、健康起因事故防止及び労働災害事故防止に寄与することを目的として、SASスクリーニング検査費用の一部を助成いたします。

つきましては、運転者の健康と安全の向上のため、ぜひこの機会に受診いただきますようよろしくお願い申し上げます。

また、申請方法につきましては、**郵送での受付**といたしますので、よろしくお願いいたします。

記

1. 募集期間

令和5年4月3日（月）～令和6年2月29日（木）

※この期間内に受診及び支払いが完了したものに限りです。

2. 助成対象の検査

令和5年4月1日以降に受けられたSASスクリーニング検査のうち、**健康保険適用外**である次に掲げる検査とします。

- ・第1次検査…簡易アンケートによるチェック、解析、判定
- ・第2次検査…簡易スクリーニング検査

3. 助成金額

①第1次検査及び第2次検査を同時に実施している場合

合計費用（税込）の1/2、かつ上限**2,500円/人**

②第1次検査及び第2次検査を別に実施している場合

第1次検査費用（税込）の1/2、かつ上限 **500円/人**

第2次検査費用（税込）の1/2、かつ上限**2,000円/人**

4. 助成対象

大阪府下の事業所に在籍する営業用貨物車両の運転者

※お一人様につき、年度内に一度限りの助成とさせていただきます

5. 検査受診～助成申請～アンケート提出の流れ

- ① 全ト協もしくは大ト協の指定する、検査・医療機関（次頁参照）のいずれかに事前に電話で検査予約を取り、（大ト協様式1）スクリーニング検査申込書兼委任状の正本を各機関へ提出（大ト協には提出しない）後、受診してください。

指定外の機関で受診を希望される場合は、大ト協がその機関を指定検査・医療機関に登録した後、受診が可能となりますので、必ず受診前に大ト協 業務部までお問合せください。

受診後にご連絡をいただいた場合は、助成を受けられませんのでご注意ください。

- ② 検査後、費用を支払い、必要書類（下記の6. 参照）を添えて大ト協まで助成申請をしてください。
- ③ 検査結果をもとに、要精密検査となった人数や治療状況等を確認していただいてから、全ト協HP上の「アンケート回答ページ」にアクセスの上、検査結果状況をご報告ください。

(アンケート回答ページ) 全ト協 HP [HOME](#) > [会員の皆様へ](#) > [助成制度](#) > 令和5年度トラック運転者の「睡眠時無呼吸症候群(SAS)」スクリーニング検査助成事業について

※大ト協への報告は不要です。

※報告期限は設けておりませんので、必ずご提出ください。

6. 助成申請必要書類

- ① (大ト協様式2) 令和5年度 SAS スクリーニング検査助成金交付申請書兼誓約書
 - ② 検査・医療機関の請求書(写) および検査費用明細書(写) **※ 両方とも必要です。**
 - ③ 領収証(写)
- ※ 振込明細書等(写) も可(但し、支払元・振込先・金額が明記されていること)
※ 領収証、振込明細書等(写) は、切り貼りや修正があるものは認められません。

7. その他

- ・ **全ト協HPでの(全ト協様式1-1、全ト協様式1-3)による交付申請は受理いたしません。**
- ・ 記入の訂正は、修正液等を使用せず、二重線で消した上から書き直してください。
- ・ **申請前に、各社にて申請書類のコピーをお取りください。**

(助成金申請先【郵送先】ならびにお問合せ先)

〒536-0014 大阪市城東区鳴野西2-11-2

(一社) 大阪府トラック協会 業務部

TEL : (06) 6965-4036

全ト協指定 検査・医療機関

- NPO法人 ヘルスケアネットワーク
〒536-0014 大阪市城東区鳴野西2-11-2 大阪府トラック総合会館3階
TEL:(06)6965-3666
- NPO法人 睡眠健康研究所
〒156-0042 東京都世田谷区羽根木1-25-16
TEL:(03)5355-9941
- 一般財団法人 運輸・交通SAS対策支援センター
〒160-0004 東京都新宿区四谷3-2-5 全日本トラック総合会館2階
TEL:(03)3359-9010

大ト協指定 検査・医療機関

- 医療法人徳洲会 野崎徳洲会病院
〒574-0074 大東市谷川2-10-50
TEL:(072)874-1641
- たなか睡眠クリニック
〒600-8006 京都市下京区四条通柳馬場西入立売中之町99 四条SETビル5階
TEL:(075)257-1287
- 医療法人医誠会 医誠会病院
〒533-0022 大阪市東淀川区菅原6-2-25
TEL:(06)6326-1121
- 医療法人医誠会 摂津医誠会病院
〒566-0021 大阪府摂津市南千里丘1-32
TEL:(06)6319-0531
- 医療法人正幸会 正幸会病院
〒571-0055 大阪府門真市中町11-54
TEL:(06)6905-8833
- 大阪本町メディカルクリニック
〒541-0052 大阪市中央区安土町3-3-5 イケガミビル5階
TEL:(06)6266-7001
- かわもと医院
〒535-0005 大阪市旭区赤川4-1-39
TEL:(06)6928-8001
- 森上内科糖尿病クリニック
〒578-0961 東大阪市南鴻池町2-2-12 大阪市旭区赤川4139
TEL:(06)6746-0555
- 塩田医院
〒596-0825 岸和田市土生町5-1-34 プリマード東岸和田1F
TEL:(072)428-3800

【大ト協様式1】

(会員事業者 → 検査・医療機関)

トラック運転者の睡眠時無呼吸症候群に係る

スクリーニング検査申込書兼委任状

令和 年 月 日

_____ 殿 (検査を申込みされる検査・医療機関名をご記入ください。)

事業者名	(連絡責任者) 役職・氏名
代表者名	印 電話番号
住 所	〒 _____

1. 私(申込者)は、睡眠時無呼吸症候群(以下「SAS」という。)のスクリーニング検査申込にかかるとして、一切の事務及びSASスクリーニング検査結果の受領については、上記事業者にて委任致します。また、検査の結果、「精密検査が必要」と判断された場合は、SASが原因と思われる健康起因事故及び労働災害事故を未然に防止することから検査・医療機関ならびに事業者の指導に従うことを同意致します。
2. 私(事業者)は、申込者の検査結果から得た個人情報の保護に充分配慮するとともに、検査結果を理由に、解雇や配置転換など申込者の不利益の無いようにすることを同意致します。
3. 私(事業者、申込者)は、SASスクリーニング機器の取り扱いについては充分注意致します。なお、不手際により破損、紛失等が生じた場合は相当額を賠償致します。
4. 正本は検査・医療機関に提出し、事業者は写しを保管する。なお、申込者より本状の写しを求められたときは当該者の欄のみの写しを渡す。

※ 検査・医療機関及び事業者は、個人情報保護法にもとづき、本状の取り扱いについて目的外利用並びに紛失、流失などの無いよう充分注意すること。

No.	機器No.	申込者氏名	ふりがな	同意年月日	印
1				年 月 日	
2				年 月 日	
3				年 月 日	
4				年 月 日	
5				年 月 日	

No.	機器No.	申込者 氏名	氏名ふりがな	同意年月日	印
6				年 月 日	
7				年 月 日	
8				年 月 日	
9				年 月 日	
10				年 月 日	
11				年 月 日	
12				年 月 日	
13				年 月 日	
14				年 月 日	
15				年 月 日	
16				年 月 日	
17				年 月 日	
18				年 月 日	
19				年 月 日	
20				年 月 日	

捨印

【大ト協様式2】

令和 年 月 日

_____ 支部

一般社団法人大阪府トラック協会 会長 殿

〒 _____

住 所 _____

事業者名 _____

代表者名 _____ (印)

電話番号 _____

FAX 番号 _____

担当者名 _____

※貴社印（丸印）を押印してください

令和5年度 トラック運転者の睡眠時無呼吸症候群(SAS) スクリーニング検査助成金交付申請書兼誓約書

当社運転者に対し標記スクリーニング検査を実施しましたので、下記のとおり助成金の交付申請をいたします。

記

1. 助成金申請額 _____ 円 ※金額の訂正は不可

2. 申請内訳（※助成単価は、検査費用（税込）の1/2、かつ上限を超えないこと）

①第1次検査及び第2次検査を同時に実施している場合

_____ 名 × _____ 円（※上限2,500円） = _____ 円

②第1次検査及び第2次検査を別に実施している場合

第1次検査 _____ 名 × _____ 円（※上限500円） = _____ 円

第2次検査 _____ 名 × _____ 円（※上限2,000円） = _____ 円

3. 助成金振込先口座

金融機関名 _____

支店名 _____

口座種別（当座・普通） _____

口座番号 _____

フリガナ
口座名義 _____

＜ 必要書類 ＞

①検査・医療機関の請求書（写）と検査費用明細書（写） ※ 両方とも必要です。

②領収証（写） ※振込明細書等（写）も可

※但し、支払元・振込先・金額が明記されていること

●誓約書（ 内にチェック（レ）を入れてください）

当該受診に係る費用は、当社が全額負担していることを誓約いたします。

◆ 助成申請前に必ず各社にて申請書類の控えをお取りいただき、保管してください ◆

通 報

各 位

大ト協第51号
令和5年5月

一般社団法人大阪府トラック協会
会長 中川才助

令和5年度「脳健診助成事業」の実施について

時下、ますますご清祥のこととお喜び申し上げます。

平素は、当協会運営に格別のご理解とご協力を賜り、誠にありがとうございます。

さて、近年、健康起因事故原因の上位である脳疾患は通常健康診断では発見できず、早期発見のためには脳健診の受診が有効であります。脳健診は健康保険の適用外となっております。

そこで、今後の労働力確保のためには高齢ドライバーの活用も重要であり、何より健康起因事故を少しでも減らすとともに、受診されるみなさまの一助といたしたく、下記のとおり「脳健診助成事業」を実施いたします。

また、申請方法につきましては、**郵送での受付**といたしますので、よろしくお願いいたします。

記

1. 募集期間

令和5年4月3日（月）～令和6年2月29日（木）

※この期間内に受診及び支払いが完了したものに限りです。

2. 助成対象の検査

令和5年4月1日以降に、医療機関で脳健診を受診する際、**頭部MRI検査と頭部MRA検査をセットで受診した場合のみ**とします。

3. 助成金額

受診者1名につき受診費用の半額（上限2万円）とし、1事業者につき最大10名までとします。

4. 助成対象

大阪府下の事業所に在籍する営業用貨物車両の運転者

※お一人様につき、年度内に一度限りの助成とさせていただきます

5. 助成申請必要書類

① 令和5年度 脳健診助成事業 助成金交付申請書兼誓約書（様式1）

② 受診内容明細書（様式1-2）

③ 医療機関の請求書（写）

④ MRI検査とMRA検査を受診したことがわかる資料

*MRI検査とMRA検査を受診したことがわからない場合は⑥「脳健診受診証明書」（様式2）の添付（受診者全員分）を必要としますが、受診証明書の発行は有料となる可能性がございますので、受診前に医療機関にご確認ください。

⑤ 領収証（写）**ただし、運転者が個人で費用を支払った場合は助成できません。**

※振込明細書等（写）も可（但し、支払元・振込先・金額が明記されていること）

※領収書、振込明細書等（写）は、切り貼りや修正があるものは認められません。

⑥ 脳健診受診証明書（様式2）**ただし、以下の場合は提出不要。**

<参考>

（一社）運転従事者脳MRI健診支援機構の脳MRI健診なら～

■助成対象となる脳健診（＝頭部MRI検査とMRA検査セット）が1人一律22,000円（税込）で受診できます

■大ト協への助成申請時に「脳健診受診証明書（様式2）」の提出が不要です

■大阪府下に12ヶ所の提携医療機関（「提携医療機関一覧」ご参照）

■お近くの医療機関とご都合のよい日時を選択してご予約できます

お申込み方法

【WEB】でご予約をご希望の場合は、下記の専用サイトよりお申込みください

【FAX】でご予約をご希望の場合は、添付の申込書に必要事項をご記入の上、下記FAX番号へ送信してください

【WEB】 WEBでのご予約をご希望（専用サイト）

<https://www.brainscan.co.jp/lp/daitokyo/>

<WEBお申込み手順>

①専用サイトよりWEB申込書ファイルをダウンロード取得（注）

（注）開封パスワード：mriDTK

②必要事項記入の上、指定のメールアドレス宛に添付送付で申込み

③貴社アカウントの設定完了後に、脳MRI健診事務局より連絡があります

④貴社アカウントを使って、指定の予約サイトよりご予約ください

⑤受診月の翌月初に請求書送付、月末までにお支払い（月末締/翌月末払）

【FAX】 FAXでのご予約をご希望（FAX受付番号）

03-6274-8556

◇お問合せはこちら=====

一般社団法人 運転従事者脳MRI健診支援機構

〒160-0004 東京都新宿区四谷一丁目2-3 東京貨物運送健康保険組合会館4階

TEL：03-6274-8555 FAX：03-6274-8556（平日9：00～18：00）

=====

脳MRI健診 提携医療機関一覧

健診枠提供時間帯※

↓ 受診希望医療機関No.をFAX申込書 受診者情報欄にご記入ください。

No.	医療機関名	住所	平日		土	日
			AM	PM		
1	いわた脳神経外科クリニック	大阪府大阪市城東区成育2丁目13番27号クリニックステーション野江1-B	×	○	×	×
2	医療法人弘善会 矢木脳神経外科病院	大阪府大阪市東成区東今里2-12-13	×	○	○	×
3	医療法人AWN C きし脳神経外科リハビリクリニック	大阪府大阪市福島区吉野3-22-17 野田ロイヤルビル	×	○	×	×
4	社会医療法人寿会 富永病院	大阪府大阪市浪速区湊町一丁目4番48号	×	○	○	×
5	いのうえクリニック	大阪府吹田市昭和町13-1	○	○	○	×
6	社会医療法人信愛会 暁生会脳神経外科病院	大阪府四條畷市中野本町28-1	×	○	×	×
7	医療法人再生会 そばじまクリニック	大阪府東大阪市荒本北2-2-6 クリニックコート東野	×	○	×	×
8	医療法人徳洲会 松原徳洲会病院	大阪府松原市天美東七丁目13番26号	×	×	×	○
9	医療法人晴心会 野上病院	大阪府泉南市樽井1丁目2番5号	×	○	×	×
10	医療法人佳和会 てらもと脳神経外科クリニック	大阪府堺市北区長曾根町3082-1	×	○	○	×
11	医療法人 良秀会 高石藤井病院	大阪府高石市綾園1-14-25	×	○	×	×
12	医療法人清仁会 水無瀬病院	大阪府三島郡島本町高浜3丁目2番26号	○	○	○	×

※各医療機関が脳MRI健診用に提供する空き枠の傾向を示しています（○空き枠提供あり ×空き枠提供なし）

ただし医療機関の都合により、空き枠状況は都度変更となることがありますことご了承ください。

【WEB】WEBでのご予約をご希望（専用サイト）

➡<https://www.brainscan.co.jp/lp/daitokyo/>

～WEB予約なら、ご希望の医療機関の空き枠状況を見て、ご予約することができます～

6. その他

・記入の訂正は、修正液等を使用せず、二重線で消した上から書き直してください。
（ただし、様式1の助成金申請額訂正できませんので、間違えた場合は新しい用紙をご利用ください）

・申請前に、各社にて申請書類のコピーをお取りください。

（助成金申請先【郵送先】ならびにお問合せ先）

〒536-0014 大阪市城東区鳴野西2-11-2

（一社）大阪府トラック協会 業務部

TEL：（06）6965-4036

捨印

(様式1)

令和 年 月 日

支部

一般社団法人大阪府トラック協会 会長 殿

〒

住 所

事業者名

代表者名

印

電話番号

FAX 番号

担当者名

※貴社印（丸印）を押印してください

令和5年度 脳健診助成事業 助成金交付申請書兼誓約書

当社運転者に対し標記脳健診を実施しましたので、下記のとおり助成金の交付申請をいたします。

記

1. 助成金申請額 _____ 円 ※金額の訂正はできません

2. 申請内訳（※助成単価は、検査費用（税込）の1/2、かつ上限を超えないこと）

_____ 名 × _____ 円（※上限 20,000 円） = _____ 円

※受診内容の詳細は様式1-2のとおり

3. 助成金振込先口座

金融機関名 _____ 支店名 _____ 口座種別（当座・普通）

口座番号 _____ フリガナ
口座名義 _____

< 必要書類 >

① 受診内容明細書（様式1-2）

② 医療機関の請求書（写）

④ MRI検査とMR A検査を受診したことがわかる資料

⑤ 領収証（写）※振込明細書等（写）も可

※但し、支払元・振込先・金額が明記されていること

⑥ 脳健診受診証明書（様式2）※④がない場合

●誓約書（□内にチェック（レ）を入れてください）

□当該受診に係る費用は、当社が全額負担していることを誓約いたします。

◆ 助成申請前に必ず各社にて申請書類の控えをお取りいただき、保管してください ◆

受診内容明細書

申請額：10円未満は切り捨て

No.	受診者名・生年月日	受診日	受診医療機関名	受診費用(税込)	受診費用計(税込) ①+②	申請額(③の2分の1 で上限2万円)
1	氏名： S・H 年 月 日生 (男・女) (歳)			①MRI検査 ②MRA検査 円 円	③ 円	円
2	氏名： S・H 年 月 日生 (男・女) (歳)			①MRI検査 ②MRA検査 円 円	③ 円	円
3	氏名： S・H 年 月 日生 (男・女) (歳)			①MRI検査 ②MRA検査 円 円	③ 円	円
4	氏名： S・H 年 月 日生 (男・女) (歳)			①MRI検査 ②MRA検査 円 円	③ 円	円
5	氏名： S・H 年 月 日生 (男・女) (歳)			①MRI検査 ②MRA検査 円 円	③ 円	円
6	氏名： S・H 年 月 日生 (男・女) (歳)			①MRI検査 ②MRA検査 円 円	③ 円	円
7	氏名： S・H 年 月 日生 (男・女) (歳)			①MRI検査 ②MRA検査 円 円	③ 円	円
8	氏名： S・H 年 月 日生 (男・女) (歳)			①MRI検査 ②MRA検査 円 円	③ 円	円
9	氏名： S・H 年 月 日生 (男・女) (歳)			①MRI検査 ②MRA検査 円 円	③ 円	円
10	氏名： S・H 年 月 日生 (男・女) (歳)			①MRI検査 ②MRA検査 円 円	③ 円	円
					計	円

(様式2)

一般社団法人大阪府トラック協会 会長 殿

脳健診受診証明書

受診者氏名 _____

上記受診者が、令和 ____ 年 ____ 月 ____ 日に当院で脳健診として、頭部MRI検査と頭部MRA検査をセットで受診したことを証明します。

令和 ____ 年 ____ 月 ____ 日

所在地

医療機関名

担当医

⑩

通 報

会 員 殿

大ト協第56号
大ト政連第2号
令和5年4月14日

一般社団法人大阪府トラック協会
会長 中川 才助
大阪府トラック運送事業政治連盟
会長 重 博文

(一社)大阪府トラック協会 第111回定時総会 大阪府トラック運送事業政治連盟 第62回通常総会 (一社)大阪府トラック協会 創立60周年記念式典 の開催について (再案内)

時下、ますますご清祥のこととお喜び申し上げます。
さて、標記の総会ならびに記念式典を下記により開催いたします。
つきましては、ご多用のところ恐縮に存じますが、ご出席くださいますようよろしくお
願い申し上げます。

記

1. 日 時 総 会：令和5年6月8日(木) 午後2時～
記念式典： " 午後4時30分～
※式典終了後、懇親会へと移行いたします。
2. 場 所 総 会：「リーガロイヤルホテル大阪」3階・ロイヤルホール
記念式典： " 3階・光琳の間
(住所)大阪市北区中之島 5-3-68 (電話)06-6448-0361 (※別添案内図参照)

3. 議 題

大ト協第111回定時総会・議案

大ト政連第62回通常総会・議案

第1号 議案	令和4年度事業報告書の承認について	第1号 議案	令和4年度事業報告書の承認につ いて
第2号 議案	令和4年度計算書類(貸借対照表、正味財 産増減計算書等)の承認について	第2号 議案	令和4年度収支決算書の承認につ いて
第3号 議案	公益目的支出計画の実施状況について	第3号 議案	令和5年度事業計画書の決定につ いて
第4号 議案	令和5年度会費の額および納入方法につ いて	第4号 議案	令和5年度収支予算書の決定につ いて
第5号 議案	役員の一部変更について		
第6号 議案	その他		

問い合わせ先：(一社)大阪府トラック協会 総務部 電話 06-6965-4000・FAX 06-6965-4019



RIHGA ROYAL HOTEL

ホテルへのアクセス

■リーガロイヤルバス(無料送迎バス)

【リーガロイヤルホテル～JR「大阪」駅を循環】

○運行時間/毎日7:30～22:00 定員/28名

7:30	10:00	21:00	22:00
15分間隔	6分間隔	15分間隔	

※JR「大阪」駅からの始発便は7:45発、最終便は22:15発となります。

○乗り場/JR「大阪」駅西側高架南寄り
(桜橋口よりお越しください。)

■電車で 京阪電車中之島線「中之島」駅直結

JR東西線「新福島」駅徒歩 約8分
阪神本線「福島」駅徒歩 約8分

■お車で 大阪空港(伊丹)から

JR「新大阪」駅から 約30分
JR「大阪」駅から 約20分
地下鉄「なんば」駅から 約10分
約15分

■バスで JR「大阪」駅前から53番で約10分

「堂島大橋」下車すぐ

■駐車場(477台収容)

○料金/1時間 ¥1,100

・ご宿泊のお客様/1泊 ¥1,500(普通車1台)

・ご宴会のお客様/4時間無料

・ご婚礼のお客様/6時間無料

・レストランご利用のお客様/

ご利用額¥1,000(税金・サービス料含む)毎に
1時間無料(最大4時間まで)

TEL.(06)6448-1121(代表)

〒530-0005 大阪市北区中之島5-3-68

www.rihga.co.jp/osaka

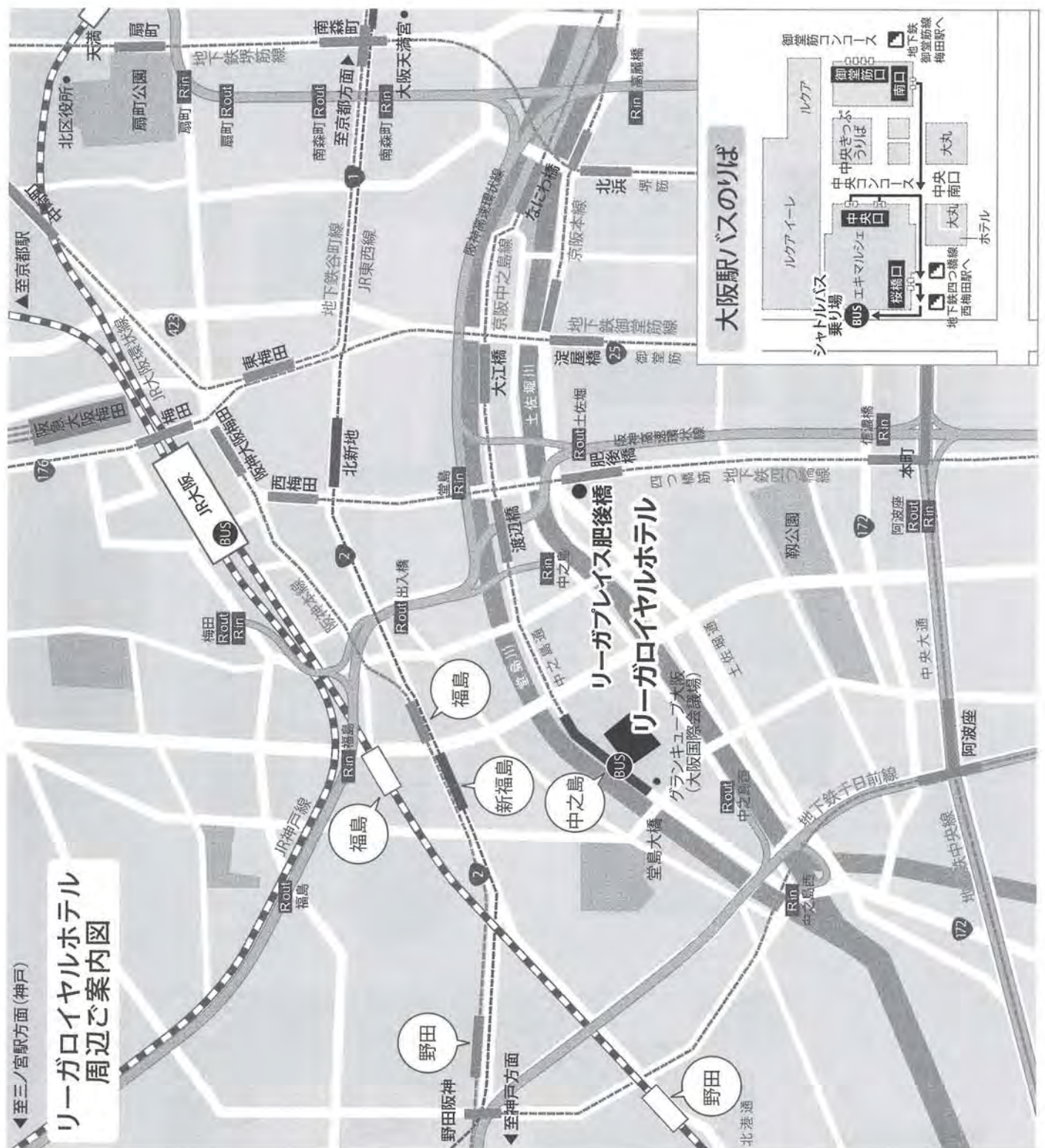

<誠にお手数ですが、ご回答いただいていない事業者様におかれましては、
5月24日(水)までにご回答くださいますようお願いいたします。>

(別 紙)

F A X 返信先：(一社)大阪府トラック協会 総務部

F A X：06-6965-4019

令和5年6月8日(木)開催

(一社)大阪府トラック協会 第111回定時総会
大阪府トラック運送事業政治連盟 第62回通常総会
(一社)大阪府トラック協会 創立60周年記念式典

【出欠回答】

下記のいずれかの番号に○印をお付けください。

1. 総会、60周年記念式典に出席する
2. 欠席する(委任状を提出)

会 員 名 _____

代 表 者 名 _____

※ 2 を選択の場合、以下委任状にご記入のうえ、ご返信ください。

【委任状】

(一社)大阪府トラック協会 第111回定時総会、大阪府トラック運送事業政治連盟 第62回
通常総会における議案議決権を _____ 殿に委任いたします。

令和 年 月 日

会 員 名 _____

代 表 者 名 _____

定足数がございますので、出・欠の如何にかかわらず、ご回答をお願いいたします。
委任者のご指名がない場合は、「会長」にご委任いただいたものとさせていただきます。

※大ト協総会において議決権の行使をご希望の場合は総務部(電話06-6965-4000)までご連絡
ください。

※創立60周年記念式典は、総会終了後、3階「光琳の間」にて16時30分より開催いたします。

会 員 殿

一般社団法人大阪府トラック協会
会長 中 川 才 助

第55回 全国トラックドライバー・コンテスト 「大阪府大会」の開催について (ご 通 知)

時下、ますますご清祥のこととお喜び申し上げます。

さて、「貨物自動車運送事業者とその従業員が日々交通安全に寄与している姿勢を社会に示す」とともに、運転者には「プロドライバーとしての誇りと社会的責務を自覚させ、併せて日常業務に励みを与える」ことを目的に、昭和44年から実施されておりますみだしの全国トラックドライバー・コンテストが、本年度も茨城県「安全運転中央研修所」にて開催されます。

そこでこれに先立ち、当協会では大阪府・大阪府警察・近畿運輸局大阪運輸支局・大阪府自動車交通事故防止実行会のご後援、一般財団法人大阪府交通安全協会・各ディーラーのご協力を得てみだしの同大会の予選会を兼ねた「大阪府大会」を別紙要領にて開催することといたしました。

つきましては、会員各位におかれましては、日常業務何かとご多用中を誠に恐縮ですが、上述の趣旨をよろしくご理解賜わり、ぜひドライバーのご参加方につき格別のご高配をくださいますようお願い申し上げます。

また申し込みにあたりましては、所定の「申込書」(別紙)に必要な事項をご記入のうえ、**きたる6月30日(金)まで**に協会・業務部あて**郵送**でお申込みください。**(FAXによる申し込み不可)**

<お申込・連絡先>

〒536-0014 大阪市城東区鳴野西2丁目11番2号
一般社団法人大阪府トラック協会 (業務部)
TEL 06-6965-4036

<注>

●**全国トラックドライバー・コンテストが中止の場合や、大阪府内の新型コロナウイルス感染状況を考慮し、同大阪府大会につきましても、中止することがあります。**

- ・大阪府大会「実施要領」の参加資格等に十分ご注意ください。
- ・当日は「筆記用具」と併せて、日常点検競技参加者は「ヘルメット」および「点検用ハンマー」を持参してください。
- ・一般部門の実科競技(運転操作)で使用する車両は、車種・積載トン数ともに未定です。
- ・女性部門の実科競技(運転操作)で使用する車両は、2トン車ですが、車種は未定です。

第55回 全国トラックドライバー・コンテスト 大阪府大会 実施要領(案)

1. 目的

法令の順守と運転技能及び日常点検の向上をはかり、交通事故の防止と環境負荷の低減に努めるとともに、トラックドライバーとしての誇りをもたせ、業界を挙げた安全意識の高揚に資する。

2. 主催

一般社団法人大阪府トラック協会

3. 後援(予定)

大阪府、近畿運輸局大阪運輸支局、大阪府警察、大阪府自動車交通事故防止実行会

4. 協力(予定)

一般財団法人大阪府交通安全協会、いすゞ自動車近畿株式会社、大阪日野自動車株式会社、三菱ふそうトラック・バス株式会社、UDトラックス株式会社

5. 日時

令和5年7月22日(土)	9:50~16:00(予定)	※集合時間 9:30
開会	9:50~10:00	
学科競技	10:00~11:00	
昼食休憩/コース説明	11:00~12:10	
実科競技	12:10~16:00	

6. 会場

門真運転免許試験場(門真市一番町23番16号)

受付	本館2階
学科競技	本館2階
実科競技	四輪コース

7. 競技内容

一般部門 及び **女性部門** (1,000点満点)

●学科競技(60分・400点満点)

- ・法規・・・・・・・・・・・・・・・・200点
- ・構造機能・・・・・・・・・・・・100点
- ・運転常識・・・・・・・・・・・・100点

●実科競技(17分・600点満点)

- ・運転操作(10分・500点)

- 運転態度・発進・変速・停止・方向指示・コース走行・一時停止・踏切通過・ホーム付け等
- ・日常点検（7分・100点）
- 日常点検の実施方法ならびに点検の有無

トレーラ部門（500点満点）

- 学科競技（60分・400点満点）
 - 法 規・・・・・・・・・・・・・・200点
 - 構造機能・・・・・・・・・・・・・・100点
 - 運転常識・・・・・・・・・・・・・・100点
- 実科競技（7分・100点満点）
 - ・日常点検（7分・100点）
 - 日常点検の実施方法ならびに点検の有無

『天候』等の状況の変化により、学科、実科競技共内容については変更になることがあります。また、日常点検については、各部門とも「2トン車」での実施予定です。

8. 参加資格

一般部門（11トン・4トン車部門）

- ① **一般社団法人大阪府トラック協会会員事業者の大阪府下営業所在籍の従業員**で、勤務成績が優秀であり、参加申し込み日において過去3年間人身事故を起こしたことがなく、かつ過去1年間無事故・無違反の者であること。
- ②過去に全国大会で優勝した者、総務庁長官賞または内閣官房長官賞受賞者、全国大会に2回以上出場した者は参加できない。
- ③男・女の別は問わない。

女性部門

- ① **一般社団法人大阪府トラック協会会員事業者の大阪府下営業所在籍の従業員**で、勤務成績が優秀であり、参加申し込み日において過去3年間人身事故を起こしたことがなく、かつ過去1年間無事故・無違反の者であること。
- ②過去に全国大会で優勝した者、総務庁長官賞または内閣官房長官賞受賞者、全国大会に2回以上出場した者は参加できない。
- ③運転操作での使用車種は未定ですが、2トン車とする。

トレーラ部門

- ① **一般社団法人大阪府トラック協会会員事業者の大阪府下営業所在籍の従業員**で、勤務成績が優秀であり、参加申し込み日において過去3年間人身事故を起こしたことがなく、かつ過去1年間無事故・無違反の者であること。
- ②過去に全国大会で優勝した者、総務庁長官賞または内閣官房長官賞受賞者、

全国大会に2回以上出場した者は参加できない。

③男・女の別は問わない。

注意 ・ 同一事業者からの参加申込み人員は、各部門で『1名』に制限する。

・ 上記の各資格にあてはまらない者（無資格者）の参加については、失格とする。

・ 一般部門の実科競技（運転操作）で使用する車両は、車種・積載トン数ともに未定です。

9. 申込み方法等

①所定の「申込書」に必要事項をご記入のうえ、**きたる6月30日(金)まで**に協会、業務部（〒536-0014 大阪市城東区鳴野西2丁目11番2号）あて**郵送**でお申込みください。ただし、定員に達した時点で締切ります。また、「参加票」の交付はいたしません。

②定員40名

10. 表彰

・ 部門別表彰

一般部門の11トン車、4トン車の各部門及び女性部門・トレーラ部門の各部門で、「総合得点」が上位の者を入賞とし、賞状とトロフィーを贈る。

・ 総合優勝

一般部門の11トン車、4トン車の各部門及び女性部門において「総合得点」が最上位の者を総合優勝とし、賞状・優勝カップ及び副賞を贈る。

11. 順位の決定方法

「総合得点」結果が同点の場合は、まず「実科」の運転操作・日常点検の順に得点が高い者を上位とし、さらに同点の場合は「学科」の法規・構造機能・運転常識の順に得点が高い者とする。なおかつ、すべてが同点の場合は、「高年齢者」の順とする。

12. 大阪府代表選手の決定

原則として、一般部門(11トン・4トン車各部門)、女性部門、トレーラ部門の第1位の者を全国トラックドライバー・コンテスト大阪府代表選手として決定し、一般社団法人大阪府トラック協会会長が推薦する。

注意 ・ ただし、女性部門を除き、「全国大会」への出場は同一事業者からは、各府県で1名に限られますので、上記の原則に従い得ない場合もあります。予めご承知おきください。

13. その他

・ 参加選手の方には簡単な食事を準備いたしております。

第55回 全国トラックドライバー・コンテスト 大阪府大会「申込書」

一般社団法人 大阪府トラック協会 御中

所在地 〒

事業者名

代表者名

㊞

※貴社印（丸印）を押印してください

担当者名：

携帯番号：

電話番号(会社)：

FAX番号(会社)：

※ご連絡させていただく際の担当者の情報をご記入下さい

(一般部門)

11トン車部門

選 手 名	フリガナ	運 転 歴 年
所 属 営 業 所 名	(大阪府下営業所に限る)	
営 業 所 住 所		
年 齢	年 月 日 生 歳	

4トン車部門

選 手 名	フリガナ	運 転 歴 年
所 属 営 業 所 名	(大阪府下営業所に限る)	
営 業 所 住 所		
年 齢	年 月 日 生 歳	

(女性部門)

選 手 名	フリガナ	運 転 歴 年
所 属 営 業 所 名	(大阪府下営業所に限る)	
営 業 所 住 所		
年 齢	年 月 日 生 歳	

(トレーラ部門)

選 手 名	フリガナ	運 転 歴 年
所 属 営 業 所 名	(大阪府下営業所に限る)	
営 業 所 住 所		
年 齢	年 月 日 生 歳	

通 報

大ト協第70号
令和5年5月

各 位

一般社団法人大阪府トラック協会
会長 中川 才助

令和5年度環境対応車導入にかかる助成について (ご案内)

時下、ますますご清祥のこととお喜び申しあげます。

さて、令和5年度も、環境対策事業の一環として環境対応車【CNG（圧縮天然ガス）車・LNG（液化天然ガス）車・ハイブリッド車・電気自動車】の導入経費の一部助成を実施いたします。

つきましては、同車の導入をご計画の事業者のみなさまは、下記に基づきお手続きいただきますようご案内申しあげます。

なお、環境省の補助金事業につきましては、トラック協会では受付業務は実施しておりません。環境省の実施要綱等を確認の上、各自申請手続きを行ってください。

記

※令和5年度の主な改正点

★国の補助事業に大きな変更点あり★

- ・国土交通省の補助事業が廃止され、環境省補助事業となる。
- ・ハイブリッド車、CNG（LNG）車は全て、環境省「環境配慮型先進トラック・バス導入加速事業」の補助対象。※窓口は JATA
- ・電気自動車 2.5 トン超は、環境省「商用車の電動化促進事業」の補助対象。※窓口は未定

1. 申請期間

令和5年4月3日(月)～令和5年11月30日(木)

※助成予算枠に達した時点で申込みの取り扱いを終了させていただきますので、予めご承知おきくださいますようお願い申し上げます。

2. 助成の条件

- (1) 車両総重量2.5トン超の新車の営業用貨物自動車で、導入する車両の使用本拠の位置が大阪府下(大阪・和泉・なにわ・堺ナンバー)であること。
- (2) 事前仮申請であること。(但し、案内時期の関係上、4月～6月に登録した車両に限り事後申請を認める。その場合、7月14日(金)までに申請を行うこと)。
- (3) 令和6年2月22日(木)までに必ず登録が完了し、実績報告を含めたすべての書類を必ず提出すること。
- (4) 1台から助成は可能です。

3. 補助金額

◎CNG車・LNG車

最大積載量	大ト協	全ト協	助成額合計
2トン・3トンクラス	122,000円	122,000円	244,000円
4トンクラス	459,000円	459,000円	918,000円
大型(車両総重量2.5トンクラス)	0円	1,000,000円	1,000,000円

◎ハイブリッド自動車

最大積載量	大ト協	全ト協	助成額合計
2トンクラス	97,000円	97,000円	194,000円
4トンクラス	335,000円	335,000円	670,000円
大型(車両総重量2.5トンクラス)	0円	300,000円	300,000円

◎電気自動車

※中小企業基本法第2条第1項第1号に掲げる中小企業者（資本金3億円以下または従業員数300人以下）の事業者であること

車両総重量	大ト協	全ト協	助成額合計
2.5トン超	0円	300,000円	300,000円

4. 申込要領

- ① 導入希望の事業者の方は、別添「令和5年度 環境対応車導入助成申込書」に必要事項記入のうえ、大ト協 業務部まで FAX〔(06) 6965-4039〕でお申し込みください。（仮申請）
- ② 大ト協より仮申請の事業者に対し、導入台数分の「環境対応車導入促進助成金交付申請書（以下、申請書）」を送付いたしますので、記載・押印の上、下記まで申請（郵送・持込み）してください。（本申請）

注. 申請書は必ず1台ごとにご記入下さい。

※申請書1枚につき複数台の申請は受理いたしません。

5. 注意事項

- ・環境省の助成事業はトラック協会助成事業との協調は求めません。要綱、助成額等詳細につきましては、環境省指定窓口へお問い合わせください。

(申請先) 〒536-0014 大阪市城東区鳴野西2-11-2
(一社)大阪府トラック協会 業務部
TEL (06) 6965-4036

令和5年度 環境対応車（天然ガス車・HV車・電気自動車）導入助成 申込書

申込年月日	令和5年 月 日	支 部	受 付 No. (記入不要)
事業者名	連絡担当者		
住 所	〒	TEL	
		FAX	
種 別 (○をつけてください)	CNG自動車 ・ LNG自動車 ・ HV自動車 ・ 電気自動車		
台 数	リ ー ス	買 取 (割賦含む)	台 計
ハイブリッド車リース の 場 合	LEVORリース利用 ・ 一般リース会社利用 リース会社名 ()		
< 備 考 >	登録予定時期 月		
	車種 小型(2・3tクラス) 台、中型(4tクラス) 台、大型(車両総重量25t)		台

※ 各項目必ずご記入ください

FAX. (06) 6965-4039

通 報

大ト協 第73号
令和5年5月

会 員 殿

一般社団法人大阪府トラック協会
会 長 中 川 才 助

IT機器を活用した遠隔地で行う点呼に使用する携帯型アルコール 検知器の導入促進助成制度機器一覧訂正について

時下、ますますご清祥のこととお喜び申し上げます。

平素は、当協会の運営につきまして積極的なご理解とご協力を賜わり誠にありがとうございます。

4月のトラック広報にて掲載させて頂きました、「IT機器を活用した遠隔地で行う点呼に使用する携帯型アルコール検知器の導入促進助成制度」における認定機器一覧が令和4年度対象分で誤載しておりました。

皆様には、ご迷惑をおかけしまして申し訳ございません。

最新の機器一覧に関しましては、下記の通りとなります。

○認定機器一覧（令和5年4月1日現在）

メーカー名	装置名称	型式
インフォセンス	デジタルアルコールチェッカー-FUGOsmartBt	FALC-31
	アルコール検査器 ソシアック・ネオ	SC-502
コア	フーゴスマートBT	FALC-31
サンコーテクノ	アルコガーディアン モバイル TR-1	TR-1
	アルコガーディアン モバイル TR-1	TR-2
タニタ	アルブロ	FC-1000
		FC-1000D
		FC-1008D
		FC-1200
		FC-1200F

中央自動車工業	抗菌仕様 日本国産電気化学式アルコール検知器 ソシアック・ネオ	SC-502
	Bluetooth 搭載 電気化学式センサー採用アルコール検知器 ネオ・ブルー	NEB-601
東海電子	ALC-Mobile/ ALC-Mobile Bluetooth	T-ALC-MB100
	ALC-Mobile II	T-ALC-MB200
東洋マーク製作所	電気化学式アルコール検知器 (Bluetooth 内蔵)	AC-015BT
		AC-018
	富士通製デジタコ連動 電気化学式アルコール検知器	AC-015iv
トリプルアイズ	AIZE Breath ハンディタイプ	MT-AL01BT
フィガロ技研	デジタルアルコールチェッカー フーゴプロ	FALC-11T

《ヒューマンエラーから考える追突事故防止セミナー》のご案内

開催日時	令和 5 年 6 月 15 日 (木)、6 月 16 日 (金) 各回とも午後1時30分から午後4時
開催場所	東京海上日動 西日本研修センター17階 (大阪府中央区城見 2-2-53)
内 容	死亡事故の多い交差点をテーマに、ヒューマンエラー防止の視点から人間工学アプローチを用いて事故防止を含めた対策・軽減策を考えていきます。 ○第1部：セミナー (2時間程度) ○第2部：質疑応答ならびにアンケート記入他 (30分程度)
講 師	東京海上ディーアール株式会社 ご担当者
定 員	40名
申し込み締め切り その他	令和 5 年 5 月 26 日 (金) ・本セミナーの受講で令和5年度のGマークの加算対象となります。 ・1事業所 (営業所) の定員は1名となります。 ・公共交通機関のご利用をお願い申し上げます。 ・受講の際はマスク着用にご協力の程、よろしくようお願い申し上げます。 また、発熱、咳、倦怠感など風邪の症状のある方の受講はお断りいたします。



申し込み方法

HP (<https://www.truck.or.jp/publics/index/210/>)
または左記QRコードよりお申し込みください。
WEBでのお申し込みが困難な方は裏面のFAXでお申し込みください。

FAX用

※ WEBでのお申し込みが困難な方はこちらを使用して下さい

(一社)大阪府トラック協会 業務部 行

《ヒューマンエラーから考える追突事故防止による交差点事故防止セミナー》

受講申込書

希望日時	<input type="checkbox"/> 令和5年6月15日(木) 午後1時30分から午後4時 <input type="checkbox"/> 令和5年6月16日(金) 午後1時30分から午後4時
会社名	
営業所名	
住所	
受講者氏名	
連絡先	
所属支部	

【問合せ】 (一社)大阪府トラック協会 業務部 TEL:06-6965-4036 / FAX:06-6965-4039

5月26日(金)までにお申し込みください。
FAX(06)6965-4039

【アクセス】 東京海上日動 西日本研修センター17階 (大阪市中央区城見2-2-53)



JR「京橋駅南出口」下車徒歩約5分 京阪「京橋駅」下車徒歩約5分
大阪メトロ「大阪ビジネスパーク駅」下車徒歩約10分

《交通事故防止に向けたリーダーシップ向上セミナー》のご案内

開催日時	令和5年6月5日(月)、6月6日(火) 各回とも午後1時30分から午後4時
開催場所	アートホテル大阪ベイタワー 3階 (大阪市港区弁天1-2-1)
内 容	組織の安全文化醸成に関するコミュニケーションのあり方を「心理的安全性」から考え解説します。 ○第1部：セミナー (2時間程度) ○第2部：質疑応答ならびにアンケート記入他 (30分程度)
講 師	MS & AD インターリスク総研株式会社 ご担当者
定 員	40名
申し込み 締め切り その他	令和5年5月26日(金) <ul style="list-style-type: none">・本セミナーの受講で令和5年度のGマークの加算対象となります。・1事業所(営業所)の定員は1名となります。・公共交通機関のご利用をお願い申し上げます。・受講の際はマスク着用にご協力の程、よろしくお願い申し上げます。 また、発熱、咳、倦怠感など風邪の症状のある方の受講はお断りいたします。



申し込み方法

HP (<https://www.truck.or.jp/publics/index/212/>)
または左記QRコードよりお申し込みください。
WEBでのお申し込みが困難な方は裏面のFAXでお申し込みください。

FAX 用

※ WEBでのお申し込みが困難な方はこちらを使用して下さい

(一社)大阪府トラック協会 業務部 行

《交通事故防止に向けたリーダーシップ向上セミナー》

受講申込書

希望日時	<input type="checkbox"/> 令和5年6月5日(月) 午後1時30分から午後4時 <input type="checkbox"/> 令和5年6月6日(火) 午後1時30分から午後4時
会社名	
営業所名	
住所	
受講者氏名	
連絡先	
所属支部	

【問合せ】 (一社)大阪府トラック協会 業務部 TEL:06-6965-4036 / FAX:06-6965-4039

5月26日(金)までにお申し込みください。
FAX (06) 6965-4039

【アクセス】 アートホテル大阪ベイタワー3階 (〒552-0007 大阪市南港弁天1-2-1)

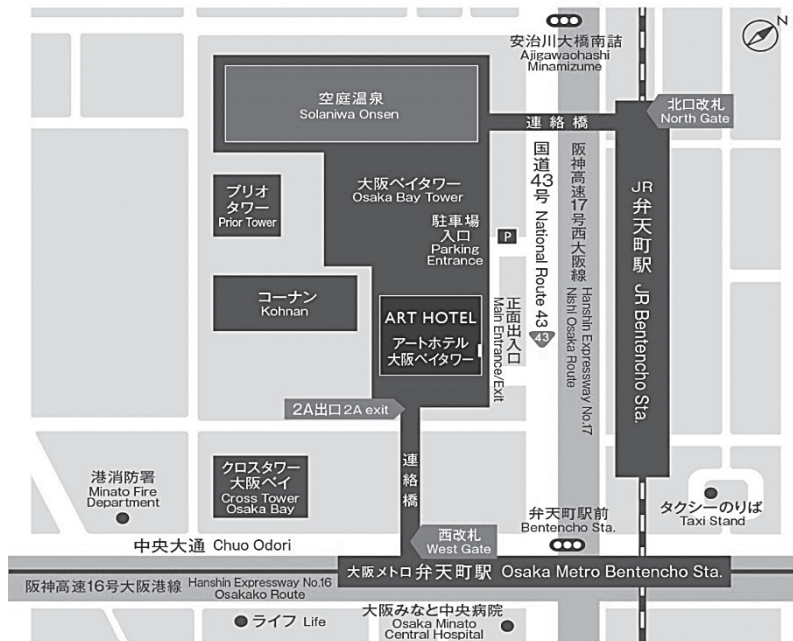

交通のご案内

JR大阪環状線・大阪メトロ中央線弁天町駅すぐ

※駐車場に限りがございますので公共交通機関をご利用いただきますようお願いいたします。

《令和5年度 感情コントロールによる事故防止セミナー》のご案内

開催日時	令和5年6月12日(月)、6月13日(火) 各回とも午後1時30分から午後4時
開催場所	損保ジャパン肥後橋ビル3階 31, 32 会議室 (大阪市江戸堀 1-11-4)
内 容	交通事故につながりやすい心理作用は何なのか、それはどのようにすれば防げるのか、という観点から「感情コントロール」の方法により「むかつく」「あせる」場合の対処案を考察し、交通事故の防止につなげていきます。 ○第1部：セミナー（2時間程度） ○第2部：質疑応答ならびにアンケート記入他（30分程度）
講 師	SOMPOリスクマネジメント株式会社 ご担当者
定 員	40名
申し込み締め切り	令和5年5月29日(月)
その他	<ul style="list-style-type: none">・本セミナー受講で令和5年度のGマークの加算対象となります。・1事業所（営業所）の定員は1名となります。・公共交通機関のご利用をお願い申し上げます。・受講の際はマスク着用にご協力の程、よろしくお願い申し上げます。また、発熱、咳、倦怠感など風邪の症状のある方の受講はお断りいたします。



申し込み方法

HP (<https://www.truck.or.jp/publics/index/209/>)
または左記QRコードよりお申し込みください。
WEBでのお申し込みが困難な方は裏面のFAXでお申し込みください。

FAX用

※ WEBでのお申し込みが困難な方はこちらを使用して下さい

(一社)大阪府トラック協会 業務部 行

《令和5年度 感情コントロールによる事故防止セミナー》 受講申込書

希望日時	<input type="checkbox"/> 令和5年6月12日(月) 午後1時30分から午後4時 <input type="checkbox"/> 令和5年6月13日(火) 午後1時30分から午後4時
会社名	
営業所名	
住所	
受講者氏名	
連絡先	
所属支部	

【問合せ】 (一社)大阪府トラック協会 業務部 TEL:06-6965-4036/ FAX:06-6965-4039

5月29日(月)までにお申し込みください。
FAX(06)6965-4039

【アクセス】 損保ジャパン肥後橋ビル3階 〒550-8577 大阪市西区江戸堀1-11-4

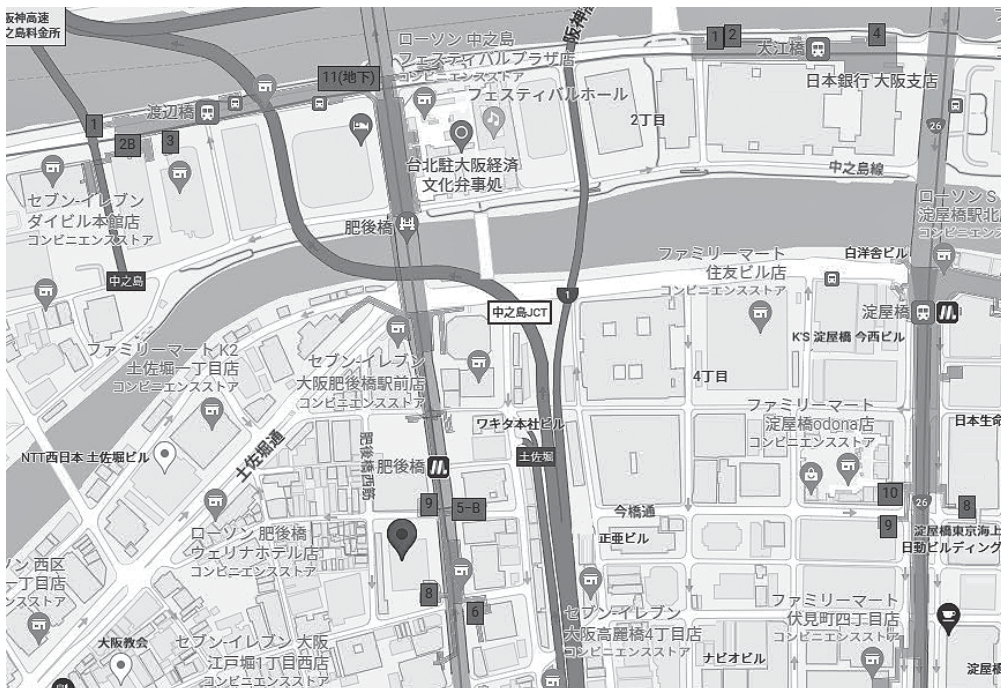

1. 肥後橋 [7] (徒歩 2分)
2. 渡辺橋 [7] (徒歩 6分)
3. 淀屋橋 [12(市営地下鉄淀屋橋駅)] (徒歩 7分)

《令和5年度 見ることの過ちに対する事故防止セミナー》のご案内

開催日時	令和5年6月19日(月)、6月20日(火) 各回とも午後1時30分から午後4時
開催場所	損保ジャパン肥後橋ビル3階 31, 32 会議室 (大阪市江戸堀 1-11-4)
内 容	見ることの過ちとはどういうものなのか、なぜ発生するのかを知り、見ることの過ちに対する対処案を考察し、交通事故の防止につなげていきます。 ○第1部：セミナー (2時間程度) ○第2部：質疑応答ならびにアンケート記入他 (30分程度)
講 師	SOMPOリスクマネジメント株式会社 ご担当者
定 員	40名
申し込み締め切り	令和5年6月2日(金)
その他	<ul style="list-style-type: none">・本セミナー受講で令和5年度のGマークの加算対象となります。・1事業所(営業所)の定員は1名となります。・公共交通機関のご利用をお願い申し上げます。・受講の際はマスク着用にご協力の程、よろしくお願い申し上げます。また、発熱、咳、倦怠感など風邪の症状のある方の受講はお断りいたします。



申し込み方法

HP (<https://www.truck.or.jp/publics/index/211/>)
または左記QRコードよりお申し込みください。
WEBでのお申し込みが困難な方は裏面のFAXでお申し込みください。

FAX用

※ WEBでのお申し込みが困難な方はこちらを使用して下さい

(一社)大阪府トラック協会 業務部 行

《令和5年度 見ることの過ちに対する事故防止セミナー》 受講申込書

希望日時	<input type="checkbox"/> 令和5年6月19日(月) 午後1時30分から午後4時 <input type="checkbox"/> 令和5年6月20日(火) 午後1時30分から午後4時
会社名	
営業所名	
住所	
受講者氏名	
連絡先	
所属支部	

【問合せ】 (一社)大阪府トラック協会 業務部 TEL:06-6965-4036/ FAX:06-6965-4039

6月2日(金)までにお申し込みください。
FAX(06)6965-4039

【アクセス】 損保ジャパン肥後橋ビル3階 〒550-8577 大阪市西区江戸堀1-11-4

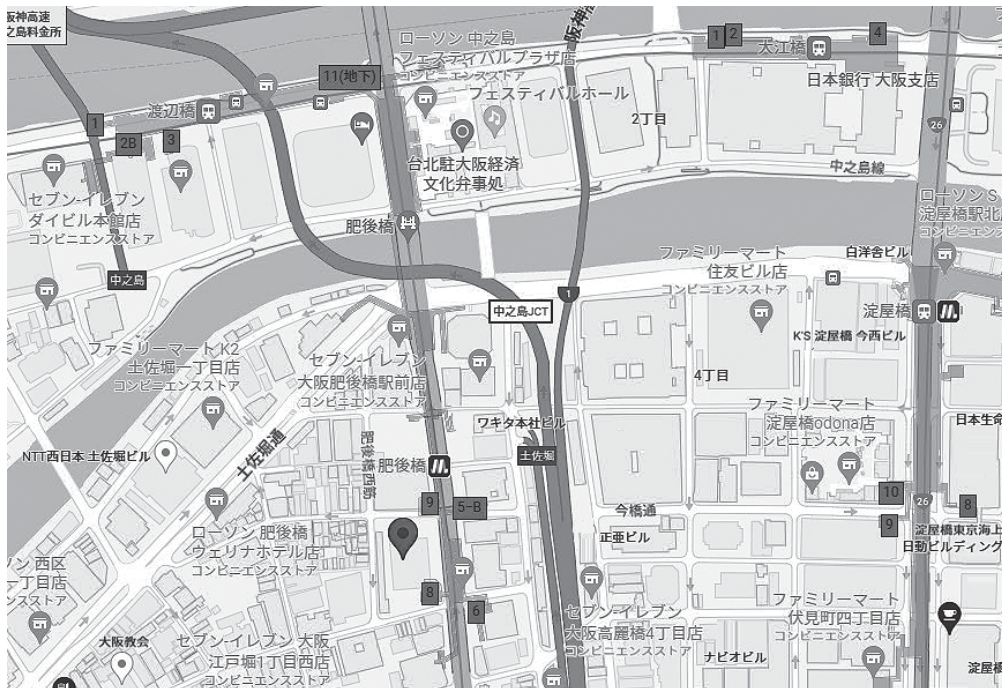

1. 肥後橋 [7] (徒歩 2分)
2. 淀屋橋 [12(市営地下鉄淀屋橋駅)] (徒歩 7分)

事業者向け高校生採用のためのセミナー

～今年こそ、高校生新卒採用に取り組んでみよう！導入から改善まで～のご案内

- 開催日時 令和5年6月14日（水） 午後2時30分～午後4時30分
- 開催場所 エル・おおさか 6階 大会議室（大阪府中央区北浜東3-14）
- 内 容 これから高校生の新卒採用を検討されている事業者や、既に採用活動を行っているがうまく採用に至っていない事業者等を対象に、採用活動を行う上での基礎的な流れや学校訪問の手法について講義を行います。
また、高等学校の進路指導ご担当者より、最近の高校生の就職観や、普段企業からの求人受理と生徒への就職相談をされている中で、学校側のお立場から高校生採用を希望される企業へのアドバイス等についてご講話いただきます。
- 【内容】
- ・ 高校生新卒採用の始め方
 - ・ 大卒や中途とは違う高校生新卒採用の独自ルールを理解する
 - ・ 学校訪問のポイント
 - ・ 高校生採用活動に課題を感じたときに、見直したいポイント
 - ・ 高等学校進路指導ご担当者からのご講話
- 講 師 株式会社アッテミー 代表取締役 吉田優子 氏
学校法人早稲田大阪学園 向陽台高等学校 進路部長
- 定 員 80名
- 申し込み締め切り 令和5年6月12日（月）
- その他 ・ 公共交通機関をご利用いただきますよう、お願い申し上げます。



申し込み方法

HP（ <https://www.truck.or.jp/publics/index/214/> ）
または左記QRコードよりお申し込みください。
WEBでのお申し込みが困難な方は裏面のFAXでお申し込みください。

FAX 用

※ WEBでのお申し込みが困難な方はこちらを使用して下さい

(一社)大阪府トラック協会 総務部 行

≪ 事業者向け高校生採用のためのセミナー
～今年こそ、高校生新卒採用に取り組んでみよう！導入から改善まで～ ≫
受講申込書

会社名	
営業所名	
住 所	
受講者氏名	
連 絡 先	
所属支部	

【問合せ】 (一社)大阪府トラック協会 総務部 TEL:06-6965-4000 / FAX:06-6965-4034

6月12日(月)までにお申し込みください。
FAX (06) 6965-4034

《睡眠・疲労を中心としたコンディションに起因する事故防止セミナー》のご案内

開催日時	令和5年6月1日(木)、6月2日(金) 各回とも午後1時30分から午後4時
開催場所	大阪府トラック総合会館 6階(大阪市城東区)
内 容	コンディションに起因する重大事故の特徴・事例、また点呼等では見抜きにくい睡眠不具合・疲労と事故リスクとの関係性を学び、事故防止に向けた自事業所でも実践可能な健康視点の対策を考えます。 ○第1部：セミナー(2時間程度) ○第2部：質疑応答ならびにアンケート記入他(30分程度)
講 師	ライオン株式会社 ご担当者
定 員	40名
申し込み 締め切り その他	令和5年5月19日(金) <ul style="list-style-type: none">・本セミナーの受講で令和5年度のGマークの加算対象となります。・1事業所(営業所)の定員は1名となります。・公共交通機関のご利用をお願い申し上げます。・受講の際はマスク着用にご協力の程、よろしくようお願い申し上げます。 また、発熱、咳、倦怠感など風邪の症状のある方の受講はお断りいたします。



申し込み方法

HP (<https://www.truck.or.jp/publics/index/213/>)
または左記QRコードよりお申し込みください。
WEBでのお申し込みが困難な方は裏面のFAXでお申し込みください。

FAX 用

※ WEBでのお申し込みが困難な方はこちらを使用して下さい

(一社)大阪府トラック協会 業務部 行

《睡眠・疲労を中心としたコンディションに起因する事故防止セミナー》

受講申込書

希望日時	<input type="checkbox"/> 令和5年6月1日(木) 午後1時30分から午後4時 <input type="checkbox"/> 令和5年6月2日(金) 午後1時30分から午後4時
会社名	
営業所名	
住所	
受講者氏名	
連絡先	
所属支部	

【問合せ】 (一社)大阪府トラック協会 業務部 TEL:06-6965-4036 / FAX:06-6965-4039

5月19日(金)までにお申し込みください。

FAX(06)6965-4039

【アクセス】

大阪府トラック総合会館

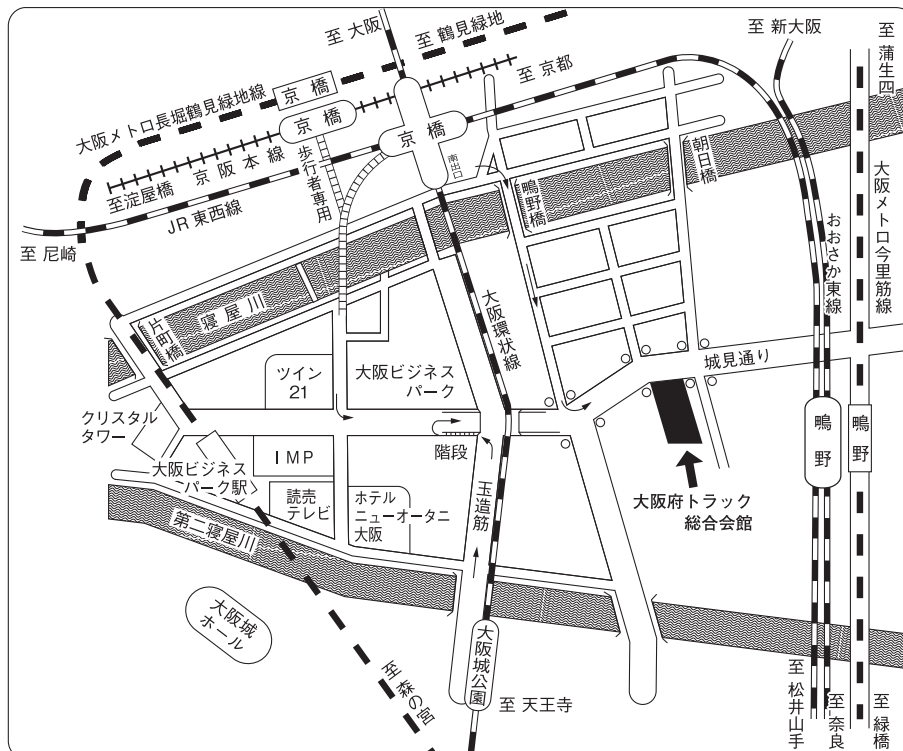

JR「京橋駅南出口」下車徒歩約10分

大阪メロ「大阪ビジネスパーク駅」下車徒歩約10分

JR「鳴野駅」下車徒歩約15分

京阪「京橋駅」下車徒歩約15分

各 位

陸上貨物運送事業労働災害防止協会
大阪府支部長 中 川 才 助

「安全管理者選任時研修」開催のご案内

時下、ますますご清祥のこととお喜び申し上げます。

平素は当支部の運営に格別のご理解とご協力を賜わり、誠に有難うございます。

さて、労働安全衛生法第11条では、運送業において常時50人以上の労働者を使用する事業場は、安全管理者を選任して、その安全管理者に安全衛生業務のうち安全に係る技術的事項を管理させることとなっています。※なお、常時50人以上とは、正社員だけで50人ということではなく、日雇い労働者、パートタイマー等の臨時的労働者の数を含めて、常態として使用する労働者の数が50人以上ということになります。

また、安全管理者には一定の資格要件が必要とされ、労働安全衛生規則の改正(平成18年10月1日施行)で、一定の学歴と実務経験のほかに「厚生労働大臣が定める研修(9時間)」を受講・修了していることが義務付けられています。当支部では、安全管理者として適切な安全管理を行って頂く為に、陸運業の実態を踏まえた内容で実施しますので、この機会に是非受講されますようご案内申し上げます。

1. 講習日程 (カリキュラム参照)

	月 日		時 間
学 科	1 日 目	令和5年7月12日(水)	13:30～17:00
	2 日 目	令和5年7月13日(木)	9:30～17:10

2. 場 所 大阪府トラック総合会館6階(601号室)

大阪市城東区鳴野西2-11-2

(受付時間:1日目は13時より、2日目は9時より開始します)

※会場の駐車設備は矮小のため、当日は公共の交通機関をご利用のうえ、お越しく下さい。

3. 受 講 料 ・陸災防会員 無 料

・非 会 員 10,000円(税込)

4. 受 講 対 象 者 安全管理者の職務に就く者

5. 修 了 証 この研修を受講された方には「修了証」を交付いたします。

6. 研修カリキュラム

第1日 (1) 安全管理者の役割等

(2) 安全管理の進め方

第2日 (1) 労働安全衛生マネジメントシステム

(2) 危険性または有害性等の調査及びその結果に基づき講ずる措置

(3) 機械設備・作業方法の安全化

(4) 安全教育

(5) 災害調査と再発防止対策

(6) 関係法令

※なお、この研修では科目の一部を免除することはありません。

7. 共催 一般社団法人大阪府トラック協会

8. 申込み要領

- 定員 50 名（定員に達し次第、締切らせていただきます。）
- 下記「受講申込書」に「事業者名・受講者名」等をご記入いただき、6月30日（金）までに当支部あてに FAX（06-6965-1903）でお申込みください。
- 受講申込書受領後、受講票をご担当者宛、FAXにて送付いたしますので、受講時にご持参いただきますようお願いいたします。

9. 遅刻・欠席した場合の取扱いについて

この研修は、各科目に応じて講習時間が決められていますので、遅刻・欠席し、法令で決められた研修時間を満たさなければ、研修を修了したとは認められず、修了証の交付はできません。なお、※再受講される場合は、改めて申込みをし、非会員は受講料を全額負担の上、再度全科目を受講して頂くこととなりますので、ご注意ください。

10. 本講習に関するお問合せ先

陸上貨物運送事業労働災害防止協会 大阪府支部

電 話 06-6965-4035 FAX 06-6965-1903

安全管理者選任時研修受講申込書（7/12～13 開催）

事業者名 _____ 電話 _____
担当者名 _____ FAX _____

下記のとおり受講申込みをいたします。

氏 名	役 職 名	分 会 名 (大ト協支部名)
(ふりがな)		
(生年月日) S・H 年 月 日		
(ふりがな)		
(生年月日) S・H 年 月 日		

※非会員の方は、後日請求書並びに受講票をお送りいたしますので、請求書の送り先のご住所・宛名をご記入ください。

<ご住所・宛名>
郵便番号 _____

各 位

陸上貨物運送事業労働災害防止協会
大阪府支部長 中 川 才 助

荷役作業時における労働災害防止対策セミナー（ご案内）

～墜落・転落、転倒、動作の反動・無理な動作～

時下、ますますご清祥のこととお喜び申し上げます。

平素は、当支部の運営に格別のご理解とご協力を賜わり誠にありがとうございます。

さて、令和4年の陸運業における大阪府内の労働災害は、大阪労働局を中心に各災防団体等が協力して、**ゼロ災・大阪「リスク“ゼロ”大阪推進運動**」を展開するなど、懸命の取り組みを行うことで、死亡災害は5人で令和3年に比べて6人減少しており、死傷者数も1,329人で26人の減少となっております。（令和5年2月28日現在の速報値）

しかし、死傷災害では、従来型の荷役災害が6割を占め、そのうち墜落・転落が最も多く、3割強を占めております。また、その多くは配送先で発生しています。

つきましては、今後の労働安全衛生活動の取り組みの一助としていただくため、標記のセミナーを開催することといたしました。業務ご多忙の折とは存じますが、是非ご参加くださいますようご案内申し上げます。

記

1. 日 時 令和5年7月20日（木） 14:00 ～ 16:30（13:30より受付）

2. 場 所 公益社団法人国民會館大阪城ビル12階「武藤記念大ホール」

住所 大阪市中央区大手前2丁目1番2号 ※別図参照

※会場には駐車設備がありません。当日は公共の交通機関をご利用のうえ、お越しく下さい。

3. 共 催 一般社団法人 大阪府トラック協会

4. 講師等

○ 大阪労働局安全課 地方産業安全専門官 挨拶

○ 講師 陸上貨物運送事業労働災害防止協会 安全・衛生管理士 井内 一成 氏

5. 受講料 無 料

6. 修了証 当セミナーを受講された方には「修了証」を交付します。

7. 申し込み方法

- 定員 50 名（定員に達し次第、締め切らせていただきます。）
- 下記「受講申込書」に「事業者名・受講者名」等をご記入のうえ、7月7日（金）までに当支部あてにFAX（06-6965-1903）でお申込みください。
- 「受講申込書」受領後、貴社担当者宛てに受講票をFAXにて送付しますので、受講時にご持参ください。
- 当日、業務の都合で欠席される場合は事前に電話等で連絡願います。

8. 本講習に関するお問合せ先

陸上貨物運送事業労働災害防止協会大阪府支部

電 話 06-6965-4035 FAX 06-6965-1903

荷役作業時における労働災害防止対策セミナー（7/20開催）

受 講 申 込 書

事業者名 _____

電話番号 _____

担当者名 _____

FAX 番号 _____

下記のとおり受講申込みをします。

氏 名	役 職 名	分 会 名 (トラック協会支部名)
(ふりがな)		
(ふりがな)		



公益社団法人国民會館

〒540-0008 大阪市中央区大手前2-1-2 国民會館大阪城ビル12階

電話: 06-6941-2433

Email : info@kokuminkaikan.jp

- 【交通】
- 地下鉄天満橋駅3番出口から谷町1丁目交差点東(大阪城方面)へ徒歩3分
 - 京阪電車天満橋駅14番出口から谷町筋を南へ3分、谷町1丁目交差点東へ3分
 - 市営谷町駐車場(谷町2丁目)から谷町筋を北へ、谷町1丁目交差点東へ徒歩5分
(年中無休、211台収容、平日300円/30分上限1400円、土日祝100円/20分上限900円)
※駐車料金が改訂される場合がございますので都度ご確認ください。

令和3年6月1日

陸災防通報

陸災防大第47号
令和5年4月

各 位

陸上貨物運送事業労働災害防止協会
大阪府支部長 中 川 才 助

交通労働災害防止担当管理者教育講習会 開催のご案内

時下、ますますご清祥のこととお喜び申し上げます。

平素は当支部の運営に格別のご理解とご協力を賜わり、誠に有難うございます。

さて、事業者は、「交通労働災害防止のためのガイドライン」に基づく交通労働災害防止措置を適切に実施するため、交通労働災害防止を担当する管理者を選任する必要があります。

また、事業者は、選任した管理者に対して、交通労働災害防止に関する役割、責任及び権限を定め、職務を遂行するために必要な教育を行うこととしています。

※本講習は、運行管理者の能力向上を図るため、ガイドラインの教育カリキュラムに基づき実施する講習会です。日常業務何かとご多用中のところ誠に恐縮ですが、関係者の受講方につき特段のご配慮を賜わりますよう、よろしくお願い申し上げます。

記

1. 日 時 令和5年6月22日(水) 13:30~17:00 (13:00より受付開始)

2. 場 所 大阪府トラック総合会館 研修センター6階・601号室
大阪市城東区鳴野西2丁目11番2号

※ 会場の駐車設備は矮小の為、当日は公共交通機関をご利用のうえ、お越しください。

3. 共 催 一般社団法人大阪府トラック協会

4. 受講対象者 交通労働災害防止担当管理者及びその補助者等
(運行管理者資格者または運行管理者基礎講習を受講された方)

5. カリキュラム

- (1) 事業者の責任と交通労働災害防止担当管理者の役割等
- (2) 交通労働災害防止のための管理の進め方
- (3) 教育及び運転者認定制度
- (4) 健康管理
- (5) 交通労働災害防止に対する意識の高揚

6. 受講料 ・陸災防会員 無 料
・非 会 員 13,000円(税込)

7. 修了証

この講習を受講された方には、「修了証」を交付いたします。

※但し、補助者の方で運行管理者基礎講習未受講の方は交付できません。

8. 遅刻・欠席した場合の取扱いについて

講習等は、各科目に応じて講習時間が決められていますので、遅刻・欠席し、法令で決められた講習時間を満たさなければ、講習等を修了したとは認められず、修了証をお渡

しすることはできません。また、受講料の返金等もいたしません。※改めてお申し込み
いただき、全科目を受講して頂くこととなりますので、ご注意ください。

9. 申し込み方法

- 定員 50 名（定員に達し次第、締め切らせていただきます。）
- 下記「受講申込書」に「事業者名・受講者名」等をご記入のうえ、**6月16日（金）**
までに当支部あてに **FAX（06-6965-1903）** でお申込みください。
- 受講申込書受領後、担当者宛、**受講票**を FAX にて送付いたしますので、受講時にご持参いただきますようお願いします。
- 業務の都合等で欠席される場合は事前に電話等で連絡願います。

10. 本講習に関するお問合せ先

陸上貨物運送事業労働災害防止協会 大阪府支部

電 話 06-6965-4035 F A X 06-6965-1903

交通労働災害防止担当管理者教育講習会（6/22 開催）受講申込書

事業者名 _____ 電 話 _____

担当者名 _____ F A X _____

下記のとおり受講申込みをいたします。

氏 名	※運行管理者資格者証番号 または 基礎講習修了証明番号	分会名 (大ト協支部名)
(ふりがな)		
(ふりがな)		

※は必ず記入してください。

基礎講習修了証明番号は運行管理者等指導講習手帳でご確認ください。（尚、手帳番号はなく、指導講習の修了証明欄に記載されている基礎講習修了番号をご記入ください）

※非会員の方は、後日請求書並びに受講票をお送りいたしますので、請求書の送り先のご住所・宛名をご記入ください。

<ご住所・宛名> 郵便番号 — _____ _____

陸 災 防 通 報

陸 災 防 大 第 6 2 号
令 和 5 年 4 月

各 位

陸上貨物運送事業労働災害防止協会
大阪府支部長 中 川 才 助「熱中症予防対策セミナー」開催のご案内
～ 衛生管理者・安全衛生推進者向け講習会 ～

時下、ますますご清祥のこととお喜び申し上げます。

平素は当支部の活動に対し格別のご理解・ご協力を賜り、厚く御礼申し上げます。

さて、職場における熱中症予防対策については、暑くなる前からの対策が重要です。

厚生労働省の統計では、令和4年(2022年)の職場における熱中症による死傷者数(令和5年1月13日速報値)は805人、死亡者数は28人であり、運送業においても126名の死傷者が発生しております。 ※例年、熱中症の発症は5月から始まっており、早期の対策が重要であることから標記講習会を開催することといたしましたので、衛生管理者・安全衛生推進者及び労務管理担当者の皆様におかれましては、是非、ご参加下さいますようお願いいたします。

記

1. 日 時 令和5年6月14日(水) 14:00～16:00(13:30より受付)
2. 場 所 大阪市城東区鳴野西2丁目11番2号
「大阪府トラック総合会館 研修センター6階・601号室」
※会場の駐車設備は矮小のため、当日は公共交通機関をご利用のうえ、お越しください。
3. 共 催 一般社団法人大阪府トラック協会
独立行政法人 労働者健康安全機構 大阪産業保健総合支援センター
4. 受講料 無 料

5. テーマ 「熱中症予防対策について」

講師 山田 誠二 先生（大阪産業保健総合支援センター相談員、産業保健
センター所長、医学博士、労働衛生コンサルタント）

「陸運業における熱中症予防対策について」

講師 陸上貨物運送事業労働災害防止協会 安全・衛生管理士 井内 一成 氏

6. 申し込み要領

- 定員 50 名（定員に達し次第、締切らせていただきます。）
- 下記「受講申込書」に「事業者名・受講者名」等をご記入していただき、6月7日（水）までに当支部あてFAX（06-6965-1903）でお申し込みください。
- お申込みいただいた方には、FAXにて「受講票」を送付いたしますので、当日、ご持参いただきますようお願いいたします。
- 当日、業務の都合で欠席される場合は事前に電話等で連絡願います。

7. 問い合わせ・連絡先

陸上貨物運送事業労働災害防止協会 大阪府支部

TEL：06-6965-4035 FAX：06-6965-1903

「熱中症予防対策セミナー」受講申込書（6/14 開催）

事業者名 _____

電話番号 _____

担当者 _____

FAX 番号 _____

氏 名	役 職 名	分会名 (トラック協会支部名)
(ふりがな)		
(ふりがな)		

トラック運転者による 死亡ひき逃げ事件発生

令和5年4月4日(火)
午前10時ごろ(晴)
大阪府河内長野市内発生

事業用トラックが、前方を走行中の自転車に追突し、被害者を負傷させたにもかかわらず、救護等をする事なく現場から逃走。

被害者は死亡し、被疑者は逮捕されました。

トンネル内



運転者の皆さんへ

- 慣れた道路でも漫然と運転しない。
- トンネル内では、明るい場所に比べて視界が悪く、自転車などの発見が遅れる上、速度感が鈍くなり、速度超過になりがちです。
適宜、走行用前照灯(ハイビーム)を活用するとともに、安全な速度と方法で運転するようにしましょう。

管理者・運転者の皆さんへ

道路状況や交通状況に応じた、安全運転の指導と、交通事故を起こした場合の措置について、具体的な指示をお願いします。

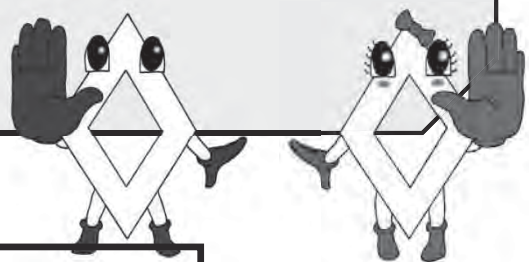

大阪府警察

交通死亡事故の発生

事業用

大型貨物車が原付と衝突！

令和5年4月8日(土)
午後1時ごろ(晴)
門真市内発生

大型貨物車が走行中に、
原付と衝突し、原付の運転手
が死亡。

(事故原因については捜査中)

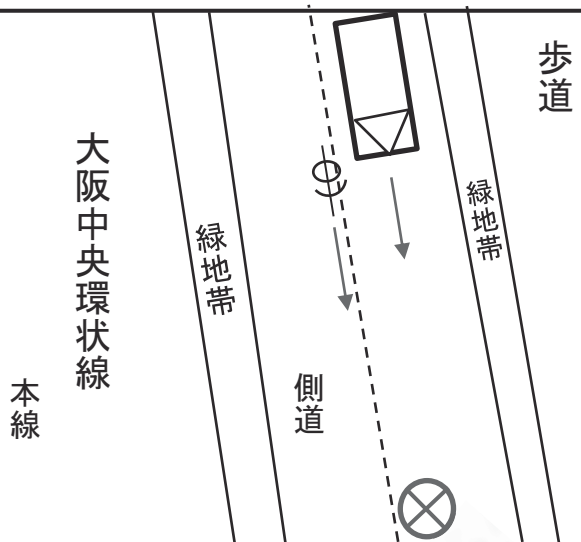

運転者の皆さんへ

- 交通量が少なくても、漫然と運転することなく、周囲の安全確認を徹底！
- プロドライバーとして社会の模範となる運転に心掛けてください。

大阪府知事による
「交通死亡事故多発警報」発令！！

3月31日から4月9日までの10日間で9件(死者数9人)！

発令期間 4月10日から4月19日まで

大阪府警察

2件発生

大型貨物自動車が関係する 交通死亡事故発生通報

4月15日(土)
午後10時ころ
大阪市此花区内発生

大型貨物自動車
が直進中、自転車と
正面衝突。

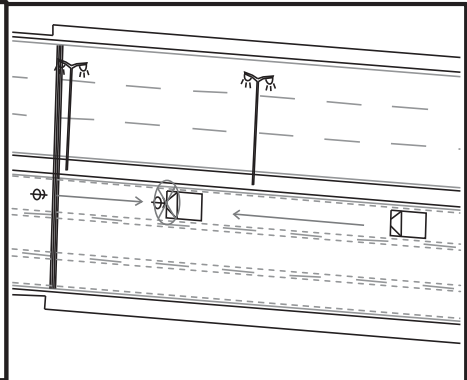

4月18日(火)
午前10時30分ころ
大阪市住之江区内発生

大型貨物自動車
が直進中、道路を
横断しようとした歩行者
と衝突。

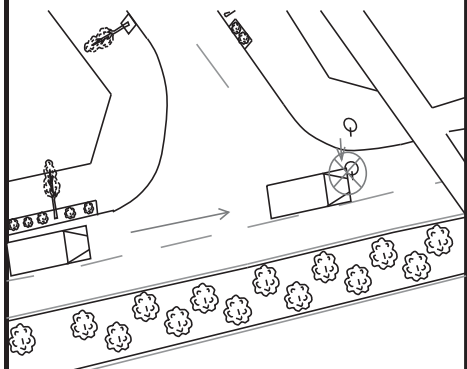

(事故原因については捜査中)

交通事故を防ぐために

- 走り慣れた道路であっても、緊張感を持って安全確認を徹底し、運転しましょう。
- ハイビーム・ロービームのこまめな切り替えをしましょう！

大阪府知事による

「交通死亡事故多発警報」発令！！

3月31日から4月9日までの10日間で9件(死者数9人)！

発令期間 4月10日から4月19日まで

大阪府警察