

TRUCK PUBLIC RELATIONS MAGAZINE

トラック広報

5

2022
No.701



一般社団法人 大阪府トラック協会
OSAKA TRUCKING ASSOCIATION

記事

- **特集** 第2回 活躍する！若きエッセンシャルワーカー
～トラボーイ&トラガール～ …………… 1
- 常任委員会が開かれる …………… 5
- 受章おめでとございます
春の褒章 …………… 6
- 令和4年度 憲法記念日知事表彰 …………… 6
- 令和4年度 大阪府道路利用者会議(第3回 定時総会)が開催される …………… 7
- 大阪府高速道路交通安全連絡会
吹田SAで春の交通安全運動キャンペーンを実施 …………… 7
- 各支部で交通安全街頭キャンペーンを実施 …………… 8
- 「標準的な運賃」の支部別届出状況 …………… 9
- 第21回 トラック運送業界の景況感
(令和4年1月～3月期) …………… 10
- 各社ドライバー教育にご活用ください
トレーラでのカーブの走行 …………… 22
- トラ坊のご存知ですか？ Part. 1
大型免許等の取得可能年齢の引き下げ(5月13日施行) …………… 24
- 令和4年度 トラック広報・表紙
トラック写真のご協力をお願い …………… 31
- 「スマイル 笑顔で活躍するトラックドライバー」
お写真のご提供をお願い …………… 31
- トラ坊のご存知ですか？ Part. 2
「トラック運送事業における退職自衛官の再就職について」 …………… 34
- 令和4年度 特集連載
「活躍する！若きエッセンシャルワーカー～トラボーイ&トラガール～」
会員企業の皆様、取材へのご協力をお願いいたします …………… 36
- 重量部会
特殊車両通行許可制度、車両保安基準及び道路交通法改正に
係わる対応についての講習会を開催 …………… 裏表紙

お知らせ

- ・ 令和4年度 中小企業大学校講座受講促進制度の実施について …………… 12
- ・ 令和4年度 経営診断受診促進事業 …………… 14
- ・ 「あかん！くるまの不正改造！」
6月は「不正改造車排除強化月間」です。 …………… 16
- ・ 6月は「就職差別撤廃月間」です …………… 18
- ・ 夏季における軽装の励行について …………… 18
- ・ 自動車税(種別割)の納期限は5月31日(火)です …………… 19
- ・ 適性診断機器を貸し出します …………… 20
- ・ 犯罪を見過ごしてるかも？ 廃棄物の野焼きや不法投棄は犯罪！
6月は産業廃棄物不適正処理防止推進強化月間です …………… 25
- ・ 2022年度 睡眠時無呼吸症候群(SAS)対策セミナー
～オンラインでの3ステップ解説～ …………… 26
- ◆ 近畿共済のページ …………… 27
- ◆ 大貨健保のページ …………… 28
- ◆ 大貨特退共のページ …………… 29
- ・ 令和4年度 第1回 運行管理者試験 貨物 …………… 30
- ◇ 近畿地区軽油価格調査集計表(3月分) …………… 32
- ◇ 軽油「元売別」購入価格表(3月度) …………… 32
- ◇ 府下営業用トラック増・減車状況(最近3ヵ月) …………… 32
- ・ 連載 4コマ漫画
新米トラガール ひかりちゃん …………… 33
- ◇ N A S V A だより …………… 37
- ◇ お悔やみ申し上げます …………… 37

今月の挟み込み

- ◇ 安全運転実践目標 事業用貨物自動車の交通事故発生状況
 - ◇ 高卒採用の実務セミナーの開催について(ご案内)(再掲載)
 - ◇ 令和4年度 対子供・対高齢者の事故防止セミナーの開催について(ご案内)
 - ◇ 令和4年度 「整備管理者」選任後研修の開催について(ご案内)
 - ◇ 第54回 全国トラックドライバー・コンテスト「大阪府大会」の開催について(ご通知)
 - ◇ 令和4年度 インターンシップ導入促進支援事業助成について(ご案内)
 - ◇ 「熱中症予防対策セミナー」開催のご案内～衛生管理者・安全衛生推進者能力向上講習会～(再掲載)
 - ◇ 交通労働災害防止担当管理者教育講習会 開催のご案内
 - ◇ 「安全管理者選任時研修」開催のご案内
 - ◇ 関西物流展 招待券
 - ◇ [総務省 総合通信基盤局]守ろうよ!電波は大切なライフライン
 - ◇ [大阪府警察]交通死亡事故の発生
 - ◇ [自動車事故対策機構]国土交通省認定 運輸安全マネジメントガイドラインセミナーのご案内
 - ◇ [自動車事故対策機構]国土交通省認定 内部監査(基礎)セミナーのご案内
 - ◇ [阪神高速道路]阪神高速4号湾岸線(南行)、泉大津大型専用PA 4月27日オープン!
 - ◇ [オリックス野球クラブ株式会社]お得な!優待チケットのご案内
- (同封) 令和4年度 各種の助成制度について (13種)

◎ 表紙は、山田運送株式会社さんのトラック写真です

活躍する!

若きエッセンシャルワーカー ～トラボーイ & トラガール～ No.2

日隆産業株式会社

(北大阪支部)

まついりき トラGirlの松井里樹さん

自己紹介をお願いします 日隆産業株式会社でドライバーをしている松井里樹です。27歳です。

トラックドライバー歴は? 昨年の12月に入社して5か月になります。

ご出身は? 東京都出身ですが、バイクが趣味で、関東の行きたいところは行き尽くして日帰りで行けるところが無くなってきたので、拠点を変えようと思って実家を離れて昨年の2月に大阪に引っ越ししてきました。東京には、両親と3つ上の姉、2つ上の兄、五つ下の弟がいて、四人兄弟です。

お持ちの免許は? 普通自動車二輪、大型二輪、普通自動車、準中型自動車、中型自動車です。

以前はどのようなお仕事をされていましたか? 東京で、父が勤めている教習所で指導員を約5年間やっていました。その後、大阪の教習所でも5か月くらい働いていました。

ドライバーになろうと思われたきっかけは? 転職のきっかけは、教習所の仕事の朝練習でバイクの難しい指示が出た時に失敗して、右手首の粉碎骨折をした時に転職を考えました。今もまだ手首にボルトが入っていて寒い時はズキズキしますが、8月に手術で抜く予定です。

日隆産業さんを選ばれた理由は? 他の運送会社も見ていましたが、決め手はなんとなく「ここが良い!」って思いました(笑)。その場で採用されてびっくりしました(笑)。



所長から見た松井さん



茨木営業所
高木真人 所長

真面目できちりしているというのが一番の印象ですね。面接した時に履歴書を見た時に、直筆の綺麗な字で丁寧に書いているのが印象的で、職歴を見ても、いろんな場面で活躍できると思い、ぜひ採用したいと思って即採用しました。入社してまだ5か月ですが、まさかこんな子がうちのようないくつかの小さな会社に来てくれると思っていなかったのが良かったです。女性ドライバーは1人だけですけれども、事務員は全員女性で、この営業所では全体の4分の1を女性が占めていて人数の割に女性が多い職場なので、そういった面でも女性が働きやすい環境ができているかなと思います。

2か月に1回安全講習会をしています。道交法の模擬学科試験

問題を作ってもらったことがあります。今後はフォークリフトや大型免許の取得や、運行管理者についても、本人の希望があれば取らせるつもりです。

やっぱり見ていたら今の子だなと思うところもあって、ジェネレーションギャップを感じる時もありますが、うちの娘と同じ年で誕生日も1日しか変わらなくて娘のような感じもしています。

ドライブレコーダの点数を見てもほぼ100点で、安全運転や燃費に関してもしっかりやってくれていて、文句のつけようがないです。それが逆に先輩ドライバーに伝わってほしいなと思っています。体力面ではこちらでも若干気にしないといけない部分ですが、これからもう少し体力をつけてくれることには期待しています。

「いい所に就職できて良かったです」と言ってくれていて、本人も楽しそうに仕事をしてくれているので嬉しく思っており、これからも頑張っていくと欲しく期待しています。



Q:トラックドライバーになる前と後でイメージに違いはありましたか？

手卸しが基本の会社だったので、重い荷物もあるので、限界がくるのかなと不安もあったんですけども、荷物も最近は軽い荷物が増えていたり、男性の方が手伝ってくださることも多いので全然苦なく、楽しく働いています。

Q:前職との違いは？

労働時間の違いが大きくて、教習所は朝から晩までずっと接客の仕事だったので、夜になるとけっこう疲れてくること

が多かったのですが、こちらは朝早ければ夕方には帰れるのでだいぶ違いますね。

Q:ドライバーになることについてご家族は何かおっしゃっていましたか？

「免許を活かせるからいいんじゃない？」というようなことを言われました。基本的に家族はいつも背中を押してくれるので反対はなかったですね。

Q:初めてトラックを運転した時の感想は？

トラックは教習所でも指導させていただいていたので、慣れてると言えば慣れているんですけど、こちらは平ボディではなくて箱型なので高さ気をつけないとイケないですし、荷物が崩れないように積み込んだり、運ぶことも気をつけないとイケないと思っています。

Q:普段どのようなトラックを運転されていますか？

2トン車を中心ですが、もう少し大きい3トン車にもたまに乗っています。

Q:普段主にどのような物を運ばれていますか？

コンビニ向けのクリーニング関係(コンビニの従業員の方の制服)や食品関係です。

Q:主にどういった場所に配送されていますか？

伊丹、箕面、茨木、あとは枚方や京都の久御山方面も運んでいます。

松井さんのある日の1日

6:30 出社

乗務前点呼、アルコールチェック、日常点検



荷物の積み込み

荷物は
丁寧に扱います



安全運転で
出発！

7:20 出発



7:40 コンビニ(五十鈴町)でクリーニング関係の荷物の荷卸し



8:00 食品の間屋で野菜の荷卸し

8:05 配送センターで食料品の荷卸し



9:00 コンビニ3件(高槻市、枚方の伊加賀、京都)で荷卸し

11:00 コンビニ(箕面市)で荷卸し



~11:10 休憩



昼食は、手作り
サンドウィッチ♪

12:10 出発

12:40 伊丹市の食品の間屋で食料品(調味料)の荷卸し

13:00 出発

13:40 帰社

乗務後点呼、アルコールチェック



14:00 帰宅



おつかれさま
でした♪



ユニフォーム
です♪



こどもミュージアムの
ラッピングをしています

Q: 毎日されているルーティンがありますか?

朝起きたら絶対に冷たい水で顔を洗うことです。後は、朝、体を動かすストレッチをしています。

Q: 起床時間と就寝時間は?

朝5時5分から10分の間に起きて、23時から24時には寝ています。何かやっている時は眠くならないので、日中は眠くなることはほとんどないです。

Q: お休みは何曜日ですか?

私は土日祝日にお休みをいただいています。

Q: 昼食はどちらでとられていますか?

コンビニのお弁当は飽きてきて、お弁当を作ってトラックの中で食べることが多いです。今日はハムレタスサンドでした♪

Q: 普段お仕事で運転されていて景色が良い道路や思い出に残っている場所は?

今の時期だと、茨木から高槻に向かう時に河川敷に菜の花が咲いているのが綺麗です。

Q: 普段運転されていて気を付けていらっしゃることはありますか?

焦らないことや自分のペースで走ることです。

Q: 仕事でしてしまったミスで印象に残っていることは?

大きなミスではないですが、荷物が崩れて、段ボールがすぐ弱いので、すぐにへこんでしまうことがあって、1箱穴が開いてしまったことが一度ありました。その時は配送先の方が「中を開けて使うからいいよ」と言ってくれたので大丈夫でしたけど、その時から特に気をつけるようになりました。

Q: 仕事での楽しみはありますか?

今は常に楽しいです(笑)。運転が好きだからだと思います。

Q: 仕事の運転中、一人でさみしい時はありますか?

ないですね。たぶん今までずっと接客をしていたので、たぶん一人になったかっただと思います(笑)。トラックの中が落ち着く場所になっています。

Q: 仕事のやりがいや嬉しかったことは?

倉庫の幅広い年齢の方たちと仲良くなれるんですけど、みなさん本当に優しいです。おっちゃんが多いですけど(笑)。

Q: 仕事で苦労されていることは?

荷物が最初本当に重くて、持って落としそうになったようなことが何回もありました。後はやっぱり最初は不愛想に感じていた方も中にはいらっやって、そういう方の心をつかむのは大変でした。

Q: 上司に掛けられた言葉や褒められて印象に残っている言葉はありますか?

ゆっくりでいいから1個1個丁寧にこなせばいいよって皆さんが言うので励まされています。みなさんいつも褒めてくださいます(笑)。

Q: 会社の福利厚生についてどうですか?

本当にこちらの会社はホワイトなので労働時間に関しては何一つ不満はないです。

Q: 会社の良い所は?

働いている人皆さんが優しくてアットホームなところが大好きです。

Q: 会社への不満や改善してほしいことはありますか?

ないですね(笑)。しいてあげるなら、いつも食べ物をたくさんいただいていた、私も食べる事は大好きなので嬉しいですけど、太っていきそうです(笑)。

Q: 今後の目標は?

まだまだ筋肉量もやっぱり男性に比べると劣っているのですが、日々荷物を数多く運んでマッチョになることです(笑)。



仲良しの先輩方と
楽しく働いています♪



将来トラックドライバーを
目指される
女性の皆さまへメッセージ

トラックドライバーは男性のドライバーさんもたくさんサポートして下さるので女性も活躍できる職業です!

トラガール 松井さんのプライベート

趣味は？ バイクが大好きです。

休日の過ごし方は？ バイク友達とツーリングや、車でドライブに行っています。バイクは1000CCに乗っていて、京都の道の駅の美山や北部の海沿い、和歌山、奈良、岐阜とかも行きました。夏のバイクが一番好きです。

好きな食べ物は？ ラーメン、ハンバーガー、お菓子です。ラーメンのお勧めは高槻にある「座銀」っていう鶏白湯がとっても美味しいお店があるのでぜひ行ってみてください(笑)。ハンバーガーはチェーン店ではなくて、カフェの10～15cmくらいある分厚いハンバーガーが好きです。

何かスポーツはされてましたか？ 小中学生の頃は男子の中に混じて野球をやっていました。中学・高校生の頃にはバスケットボールもやっていました。スポーツが好きで水泳とかもやっていて、体力には自信がありました。

→トラックドライバーにうってつけですね

子供の頃の夢は？ 物心がついた時には父の背中を追って教習所の指導員になろうと思っていました。

普段料理はされますか？ 料理は得意です!母と祖母が料理が得意なので中学生の時から私もやっています。一番の得意料理はおしゃれなパスタ作りで、イタリアンの料理屋さんで学生の時に主婦の中に一人混じって修行していました(笑)。特にイチ押しはバジルの葉からバジルソースを自分で作るパスタのジェノベーで、みんなからも人気です。お菓子作りも好きです。



今一番ほしいものは？

女の子らしくないですが、前後輪で7～8万円するバイクのタイヤです(笑)。

最近買った高いものは？ バイクでBMWのS1000RRで、190万円くらいしました。



休日はいろんな場所にお出かけ



常任委員会が開かれる

第 317 回常任理事会ならびに、第 229 回理事会に上程するための各常任委員会が 4 月 18 日の労働安全委員会を皮切りに開催された。

各委員会では令和 3 年度事業報告（案）ならびに決算報告（案）などが審議の上、承認された。

< 各委員会は次のとおり >

労働安全委員会

坂田 喜信 委員長

◇日時＝令和 4 年 4 月 18 日（月）

◇場所＝大ト協研修センター・601 号室

◇議案

- (1) 令和 3 年度事業報告ならびに決算報告について
- (2) 令和 4 年度事業推進について
- (3) その他



交通・環境対策委員会

中原 毅 委員長

◇日時＝令和 4 年 4 月 19 日（火）

◇場所＝大ト協研修センター・601 号室

◇議案

- (1) 令和 3 年度事業報告ならびに決算報告について
- (2) 令和 4 年度事業推進について
- (3) その他



経営改善委員会

池辺 祐一 委員長

◇日時＝令和 4 年 4 月 20 日（水）

◇場所＝大ト協研修センター・601 号室

◇議案

- (1) 令和 3 年度 事業報告ならびに決算報告について
- (2) 令和 4 年度 経営改善委員会関係事業推進について
- (3) その他



広報委員会

松井 剛士 委員長

◇日時＝令和 4 年 4 月 22 日（金）

◇場所＝大ト協研修センター・601 号室

◇議案

- (1) 令和 3 年度事業報告ならびに決算報告について
- (2) 令和 4 年度広報事業の推進について
 - ・「トラックの日」行事
 - ・第 31 回児童絵画コンクール
 - ・人材確保対策事業
 - ・協会パンフレット
 - ・令和 4 年度 事業計画、予算、事業推進
- (3) その他



総務委員会

重 博文 委員長

◇日時＝令和 4 年 4 月 28 日（木）

◇場所＝大ト協研修センター・601 号室

◇議案

- (1) 令和 3 年度総務委員会事業報告について
- (2) 令和 3 年度事業報告書の概要について
- (3) 令和 3 年度決算書について
- (4) 公益目的支出計画の実施状況について
- (5) 定款第 23 条 7 項に基づく業務執行報告について
- (6) その他



受章おめでとうございます



小西 幸治 氏

春の叙勲で、晴れの栄誉を受けられました。
心からお祝い申し上げます。

◇ 旭日小綬章

小西 幸治 氏 74歳

当協会 常任理事

(株)公益社・相談役 = 中央支部

※他団体推薦

令和 4 年度

憲法記念日知事表彰

大阪府は、5月3日の憲法記念日に合わせ、府政の振興に顕著な功績のあった個人若しくは団体又は、篤行が特に優れ、府民の模範となる個人を善行者、産業功労者、公共関係功労者として知事から表彰し、当協会からは次の方々を受賞されました。

表彰式典は、新型コロナウイルス感染状況を鑑み中止となりました。

(順不同)

菅原 茂雄 氏	当協会監事	菅原運送(株) 代表取締役 (浪速南支部)
中野 由彦 氏	当協会常任理事	中野運送(株) 代表取締役会長 (北大阪支部)
川井 一巨 氏	当協会常任理事	(株)山中運輸 代表取締役会長 (東大阪支部)
小山 均 氏	当協会常任理事	小山運送(株) 代表取締役 (泉州支部)

令和4年度

大阪府道路利用者会議 (第3回 定時総会)が開催される



大阪府道路利用者会議（会長 坂本克己）が4月13日、大阪府トラック総合会館・研修センターにおいて、第3回定時総会を開催された。

会議冒頭、中川才助 会長代理(大阪府トラック協会 会長)から「当会は一昨年3月18日に約10年ぶりに再結成されたが、新型コロナウイルス感染拡大の影響から十分な活動はできていなかった。今年度こそは道路整備を積極的に促進し、道路交通の進歩・発展に寄与するという、本来の目的に沿っ

た活動を進めたいと考えている。」と挨拶が述べられた後、令和3年度の事業報告と決算報告を承認するとともに、令和4年度の事業計画と予算ならびに近畿地区道路利用者会議へ提出する要望事項を決定した。



挨拶をする
中川才助 会長代理
(大阪府トラック協会 会長)

大阪府高速道路交通安全連絡会

吹田 SA で春の交通安全運動キャンペーンを実施

大阪府高速道路交通安全連絡会は春の全国交通安全運動期間(4月6日から15日)に合わせて、高速道路のサービスエリア、パーキングエリアにおいて、交通安全運動キャンペーンを実施した。

このキャンペーンは、例年4月下旬から5月上旬の行楽期は交通量が増加し、交通事故が多発傾向にあることから、春の全国交通安全運動に合わせて、同連絡会を構成する関係機関・団体等と連携を図り、高速道路利用者に対して、交通ルールの遵守や交通マナーを習慣付けるために、交通事故防止の啓発活動を実施している。

初日となる4月6日には、名神高速道路上り吹田

サービスエリアにおいて、大阪府警察高速道路交通警察隊、西日本高速道路、大阪府トラック協会により、高速道路利用者にチラシおよび啓発グッズを配布し、交通安全や交通マナーについて呼びかけた。



各支部で交通安全街頭キャンペーンを実施

春の全国交通安全運動期間(4月6日(水)から4月15日(金))に合わせて、各支部でも交通安全街頭キャンペーンを実施し、トラック・乗用車のドライバーや歩行者に対し、交通事故防止を訴えた。

<河北支部>

●淀川(東淀川)地区管内

4月7日、大阪市東淀川区の東淀川警察署前の府道大阪高槻において「シートベルト・チャイルドシート装着キャンペーン」を実施、啓発グッズ等を配布し、シートベルトとチャイルドシートの正しい着装を呼び掛けた。



●西三島地区管内

4月15日、摂津市のJR千里丘駅前において「正しい交通マナー」の呼びかけを実施、啓発グッズ等を配布するとともに交通事故防止を呼び掛けた。



<大正支部>

4月6日、大正区のJR大正駅前において大正警察署交通課の協力を得て、「街頭指導キャンペーン」を、大正警察署交通課の署員と実施し、ウェットティッシュ150個とチラシを歩行者や自転車利用者に配布し、交通事故防止を呼び掛けた。



届出率80%も目前です！ ご協力ありがとうございます。

「標準的な運賃」の支部別届出状況

(令和4年4月28日現在)

支 部	会員数	届出数	届出率
河 北	496	418	84.3%
中 央	96	72	75.0%
西	112	95	84.8%
浪速南	83	71	85.5%
大 正	106	93	87.7%
第 六	120	78	65.0%
北大阪	126	108	85.7%
東 北	446	227	50.9%
南大阪	201	186	92.5%
東大阪	535	343	64.1%
泉 州	679	546	80.4%
港	91	83	91.2%
合 計	3,091	2,320	75.1%

※会員数は、大阪府下に主たる事務所を置く事業者の数

【参 考】

(令和4年3月末現在)

兵 庫	23.0%	奈 良	85.8%
京 都	74.6%	和歌山	87.6%
滋 賀	86.6%	近畿計	64.9%

トラック運送業界の景況感

(令和4年1月～3月期)

令和3年度第4四半期の景況感調査では感染力の強い新型コロナウイルスのオミクロン株の登場により、経済活動が鈍化し、荷動きの悪化が見られた。

実働率・実車率を見てみると「やや上昇」との回答が減っており、「やや低下」との回答が増えている。これは、前回調査時には新型コロナウイルス感染状況について改善傾向がみられていたが、オミクロン株やまん延防止等重点措置による自粛ムードを受け、荷動きの停滞がみられた影響だと考えられる。

次に、営業収入と営業利益を見てみると、どちらも「大幅に減少」、「やや減少」との回答が増えている。「物量が小口化し、燃料代・高速代が増え、収益を切迫している」との声や「燃料の高騰のため、収益が悪くなっている。このまま高止まりするとやっていけない」との声があるように、燃料価格の高止まりの影響を受け、非常に厳しい状況に置かれている運送事業者が多くあった。なお、「標準的な運賃の説明や、燃料高騰やコロナ禍での実情等を荷主と常に話し合っている」という声や「燃料問題をはじめ、人員確保の重要性等をアピールし、交渉している」という声があり、荷主との交渉の場は設けることができているものの、現時点では運賃価格の値上げまでは至っていないという声が多数あった。新型コロナウイルス感染拡大や燃料価格の影響で事業を縮小した荷主もあり、まだまだ運賃の値上げ交渉は難しい状況にあると言える。

業界の景況感を見てみると、「やや悪化」と感じている運送事業者が大幅に増えていた。「世界的な半導体不足によって景気が後退している」との声や、「燃料高騰等により物価上昇」、「2024問題を見据え、モーダルシフトが加速していく」との声があり、トラック等の固定費や人件費、燃料費が高騰する等、業界の景況感はトラック運送事業者にとって逆風であると感じる声が多かった。今後も世界情勢等の影響から資源高等、油断の許されない状況が続くとみられる。

最後にドライバーの過不足の先行きについて「不足」、「やや不足」という回答が5割を超えており、人材確保に不安の持つ運送事業者が多いことがわかる。トラックドライバーの定着率を向上させるために、「社内の人事評価制度改革を行なう」という声や、「トラックドライバー達の賃上げのための荷主交渉を行なう」との声等、何とかして労働環境の改善に努める運送事業者が多くあった。

オミクロン株および燃料価格の高騰の影響により、再びトラック運送業界は厳しい状況に置かれている。また、今後もウクライナ情勢による原材料価格の高騰に加え、歴史的な円安による物価高もあり、運送事業者は非常に苦しんでいる。政府の燃料価格高騰の対策として、トリガー条項の凍結解除や補助金等、各種政策について積極的な実行に期待を寄せている。

○業界の景況感

業界の景況感について「好転」が6.1%微減し、「悪化」が17.8%増加している。昨今の国際情勢の影響がトラック運送業界にも表れているものと考えられる。

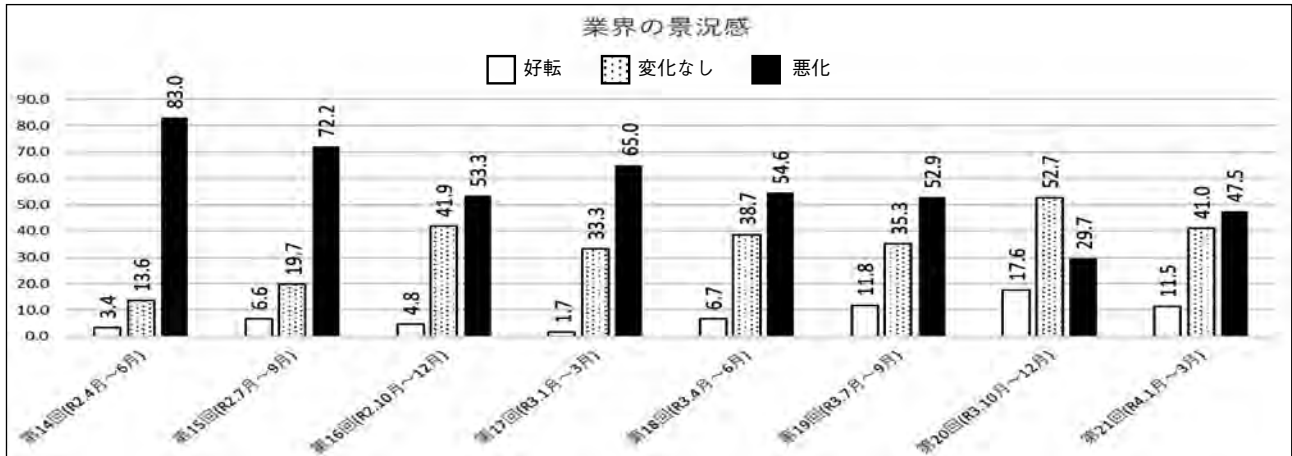

○輸送数量

輸送数量について「増加」が18.0%減少し、「減少」が20.3%と大幅に増えている。前期(R3年度第3四半期)では新型コロナウイルス感染拡大が落ち着いたことにより、荷動きが活発になっていたが、今期は再びまん延防止等重点措置が発出されたことにより、荷動きの停滞がみられた。

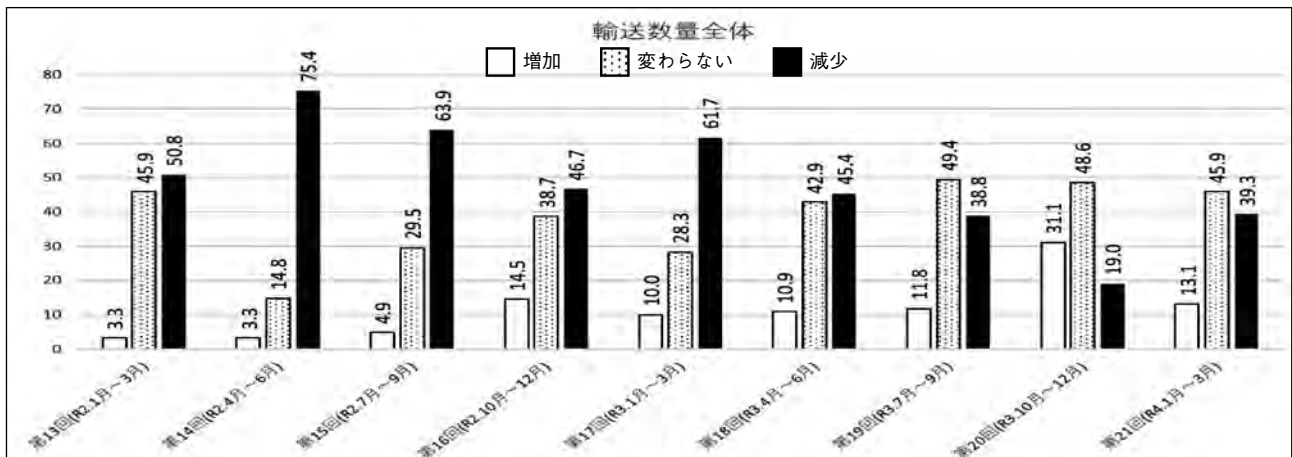

○ドライバーの過不足

ドライバーの過不足について「不足」との声が14.7%増加している。また「適当」との声は12.3%減少している。人材の確保が難しいとの声があり、特に新しく雇ったドライバーの定着率が上がらないとの声が多くあった。

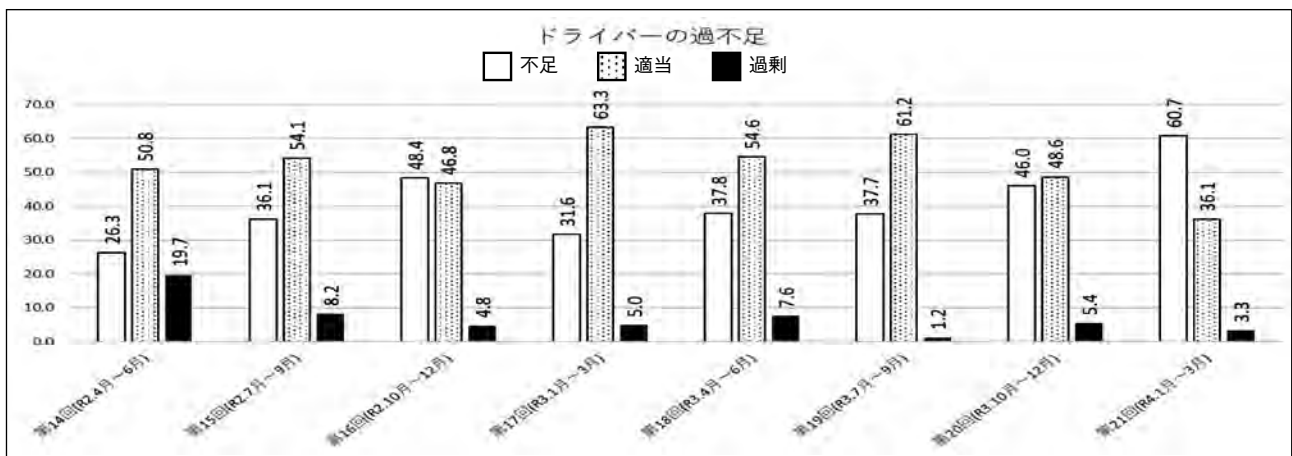

お知らせ

令和4年度 中小企業大学校講座受講促進制度の実施について

(公社) 全日本トラック協会

みだしの制度につきましては、(公社) 全日本トラック協会が都道府県トラック協会との協力のもとに、トラック運送事業者の経営基盤の一層の強化をはかることを目的として平成6年度から毎年実施しているもので、会員事業者のうち中小企業の経営者、後継者、および管理者の方々が中小企業大学校講座を受講される場合、受講料の「3分の1」を(公社) 全日本トラック協会が負担いたします。

詳細につきましては、各社所属の都道府県トラック協会までお問い合わせください。

※ 平成30年度より(一社) 大阪府トラック協会からの受講料「3分の1」助成を休止しておりますのでご注意ください。

※ 令和4年度より、1事業者からの申請は当該年度中、10件までといたします。

※ 令和5年3月2日以降の講座については、令和6年度分として申請してください。

制度の概要

●目的

トラック運送事業者の経営者・管理者等が、中小企業大学校の経営戦略等の講座を受講することによって、経営基盤のより一層の向上を図ることを目的に、令和4年度中小企業大学校講座受講促進制度を実施する。

●受講対象者

都道府県トラック協会(以下、「地方ト協」という)の会員である法定中小企業者(資本金3億円以下、または常備従業員300人以下)の経営者、後継者および管理者とする。

●対象校

国の人材養成機関である中小企業大学校9校及び金沢キャンパス、四国キャンパス、WEBee Campus(Web講座)を対象とする。

最寄校での受講を原則とするが、希望する講座名・受講期間等により最寄校以外での受講も可とする。

学校名	〒	所在地	電話
旭川校	078-8555	北海道旭川市緑が丘東3条2-2-1	0166-65-1200
仙台校	989-3126	宮城県仙台市青葉区落合4-2-5	022-392-8811
三条校	955-0025	新潟県三条市上野原570	0256-38-0770
東京校	207-8515	東京都東大和市桜が丘2-137-5	042-565-1207
瀬戸校	489-0001	愛知県瀬戸市川平町79	0561-48-3400
関西校	679-2282	兵庫県神崎郡福崎町高岡1929 https://www.smrj.go.jp/institute/kansai/index.html	0790-22-5931
広島校	733-0834	広島県広島市西区草津新町1-21-5	082-278-4955
直方校	822-0005	福岡県直方市永満寺1463-2	0949-28-1144
人吉校	868-0021	熊本県人吉市鬼木町梢山1769-1	0966-23-6800
WEBee Campus (Web講座) https://webeecampus.smrj.go.jp/			

※ 金沢キャンパス、四国キャンパスは、特定の校舎を持たず、北陸、四国各県の会議施設等で開講されるもの。

※ WEBee CampusはWeb上で開講されるもの。

●対象講座

対象となる講座は、中小企業大学校の各校（金沢キャンパス、四国キャンパス、WEBee Campus 含む）が定める講座であって、次の各号に掲げるものとする。

- (1) トップのための経営戦略、経営計画等に関する講座
- (2) 実践的な財務管理、利益計画等に関する講座
- (3) 管理者のための人材育成、労務管理等に関する講座
- (4) 女性リーダーの能力開発等に関する講座
- (5) 情報化、システム構築に関する講座
- (6) その他物流事業に関する講座

●受講（助成対象）定員

予算額580万円を限度とする。（但し、1事業者からの申し込みは10件まで）

●受講申込み手続き

受講を希望する会員事業者は、受講者・受講講座等について事前に所属する地方ト協へ届出を行い、受講承認を得た後、受講しようとする学校に対して「受講申込み」の手続きを行うこととする。

なお、同時に受講料を納入することになっている学校については、所定の受講料（全額）を直接納入する。

受講申込みをした学校から受け入れ通知があった場合に受講することができる。

受講料は、所定の額（全額）を会員事業者が、直接、当該校に納入する。

●受講終了後の手続き

会員事業者は、受講者が所定期間を受講し「受講修了証書」の交付を受けたときは、速やかに「受講修了通知書」を地方ト協へ提出する。その際、「受講修了証書」の写しおよび「振込み金受取書等」の写しを添付する。

●受講申込み後の変更、または中止

会員事業者は、地方ト協から受講承認を得た後、申込み事項を変更または受講を中止した場合は、その旨を速やかに地方ト協あて届け出る。

●受講料の負担

受講料については、次の割合により負担する。

- ①（公社）全日本トラック協会 1／3

※国、自治体、他団体等からの助成金の合計が、受講料の2／3を超える場合は、助成金の交付をしません。

- ② 会員事業者 2／3

※ お問い合わせ先
（一社）大阪府トラック協会
企業振興部
TEL（06）6965-4036 まで

令和4年度 経営診断受診促進事業

(公社)全日本トラック協会

様々な経営課題を抱える会員事業者の相談ニーズに対応するため、この度(公社)全日本トラック協会が推薦する中小企業診断士等による経営実態の把握と課題を抽出するための診断や、その診断結果をベースに具体的な経営相談、助言を受ける際に要した費用の一部を助成する【経営診断受診促進事業】を下記のとおり実施します。

◆◇ 助成対象 ◇◆

- 当協会の会員であること。
- 中小企業診断士等(全ト協との契約がある者、または地方ト協の推薦がある者)が実施する全ト協標準経営診断システムによる総合的な経営診断、およびその経営診断結果に基づく経営改善相談を受診した事業者であること。

◆◇ 助成金額 ◇◆

	会員事業者	会員事業者 (安全性優良事業所 Gマーク事業所)
総合的な経営診断 (ステップ1)	8万円 (診断費用の2分の1)	10万円 (診断費用の2分の1+2万円)
経営改善相談 (ステップ2)	2万円	3万円

※診断費用は以下の通りです。

総合的な経営診断(ステップ1)・・・16万円(税別)

経営改善相談(ステップ2)・・・5万円(税別)

ただし、診断士の交通費は別途必要、助成対象外となります。

◆◇ 公募期間 ◇◆

令和4年5月1日(日)～令和5年3月1日(水)

※公募期間中に助成申請額が全ト協予算総額(310万円)に達した場合は、公募を終了する可能性があります。

また、総合的な経営診断(ステップ1)、経営改善相談(ステップ2)ともに受けられる予定の方は原則として同一年度内の受診をお願いしており、申請から助成金の交付までに最長で約2ヵ月を要しますので、令和4年12月23日(金)までに各種申込書のご提出をお願いします。

◆◇ 申請方法 ◇◆

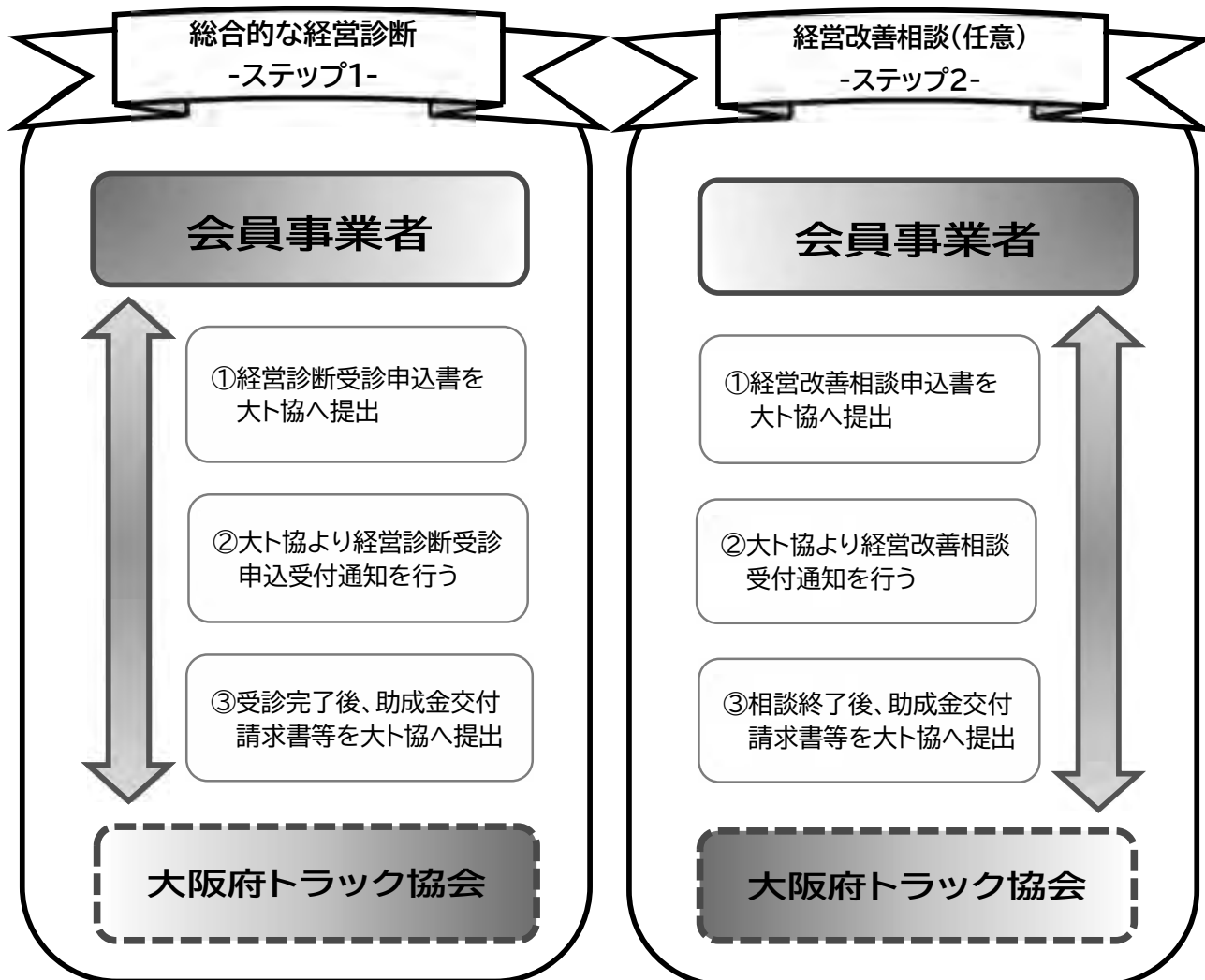

※経営改善相談の申し込みについては、総合的な経営診断との同時申請も可能です。

⇒本事業の詳細は…

大ト協ホームページ⇒【各種助成事業】⇒【経営診断受診促進事業】をクリック

◆◇ 申請先 および 本件お問い合わせ ◇◆

一般社団法人大阪府トラック協会 企業振興部

〒536-0014 大阪府大阪市城東区鳴野西2-11-2 大阪府トラック総合会館5階

TEL: 06-6965-4036 FAX: 06-6965-4039

「あかん!くるまの不正改造!」

6月は「不正改造車排除強化月間」です。

我が国の自動車保有台数は、令和3年12月末現在で8千万台を超えており、自動車が国民生活に欠かせない移動手段となっていますが、昨年の交通事故による死者数は2,636人、負傷者数は約36万人と減少しているものの、依然として多くの方が被害に遭われている厳しい状況が続いています。

また、自動車の排出ガス、排気騒音については多くの地点で環境基準が達成されているものの、新型コロナウイルス対策により外出を控え在宅者が多くなる中、不正改造車の走行や暴走行為による突発的な騒音に対しての苦情も多く寄せられています。

このような状況の中、暴走行為、過積載等を目的とした不正改造車については、安全を脅かし道路交通を乱すとともに、排気ガスによる大気汚染、騒音等の環境悪化の要因となり、社会的にもその排除が強く求められています。

不正改造車両の使用者には、部品の取付けや取外しにより保安基準に適合しなくなることが、違法であるとの認識のないままに改造を行っている者のほか、車検時に保安基準適合させつつ、車検後に部品の取付けや取外しを行い不正改造車を販売する事業者、更にはそのような不正改造車について、検査での合格を強要する悪質な事業者もいる状況にあります。

これらの事例以外にも自動車の窓ガラスへの着色フィルムの貼付・装飾板の設置、誤認を招くような灯火の色の変更、無許可での回転灯の取り付け、大型トラック用リアバンパの切断・取外し、騒音の増大を招く基準不適合マフラーの装着等、不正改造を施された車両は国民生活の安全を脅かし、他人に迷惑をかけるものとして、その排除が重要な課題として取り組みを進めてきました。

国土交通省では、令和4年度も、関係省庁、自動車関係団体等と協力して、「不正改造車を排除する運動」を全国的に展開し、近畿運輸局においては特に6月を「不正改造車排除強化月間」として、一層強力に取り組むこととします。

皆様もぜひ、この機会に自動車の不正改造防止についての理解を深めていただき、その排除とともに「自動車の不正改造をさせない環境」作りにご協力下さい。

詳しい情報はこちらから「www.tenken-seibi.com」

この期間中、近畿運輸局が中心となって、次のような行事が展開されます。

- ① 不正改造に関する認知度を高めるための広報活動の推進
- ② 不正改造車に関する情報の収集及び調査
- ③ 不正改造車を対象とした街頭検査及び指導の実施
- ④ 不正改造の防止に関する研修会及び講習会の開催
- ⑤ 不正改造車に重点をおいた監査及び査察の実施

当協会としても、この運動の趣旨に賛同し、積極的に協力することとしましたので、会員各位におかれましては、特に次の事項に留意され、不正改造車の排除に努めて下さい。

記

- ① 「不正改造車排除運動」のポスター等は運動期間以降も継続して掲示すること。
- ② 保安基準に適合する車両を使用すること。不正改造及び不正二次架装が行われた車両がある場合には、改修を行い運行すること。
- ③ 登録後に車両の改造が必要となった場合、自動車整備事業者、自動車販売店に相談し、正規の手続きを行い、不正な二次架装の防止を徹底すること。
- ④ 運転者に対し、本運動の主旨、実施事項、不正改造事例、不正改造防止に関する留意事項等について指導し、不正改造防止の徹底を図るとともに、速度制限装置の不適切な取り外し及び規格外の不正な軽油を使用するなどによるディーゼル黒煙の悪化の防止、騒音の増大を招くマフラーの切断・取外し又は基準不適合マフラーの装着についても周知・指導を行うこと。
- ⑤ 運動実施責任者を選任するとともに、従業員等の車両を含む所有車両、整備実施体制及び管理体制等について点検を行うこと。
- ⑥ 保安基準の緩和車両は保安上の制限（積載物品等の制限）を遵守して使用すること。
- ⑦ 不正改造車等に関する情報・ご相談・お問い合わせは、
近畿運輸局 (06) - 6949 - 6453 不正改造車・黒煙相談窓口
大阪運輸支局 (072) - 822 - 4374 不正改造車・黒煙相談窓口
近畿運輸局ホームページ 不正改造車情報提供窓口

https://www1.mlit.go.jp/cgi-bin/tb/form.cgi?form.template=kk_form_car.html

で受付ています。（電話受付時間 午前9時～午後5時）

不正改造防止自主点検票

点検の実施日	年 月 日	点検の実施者	職責 氏名	
事業者名				
事業場名				
点検事項	点検内容		チェック欄	
			適	要改善
事業場関係者の所有車両等の状況	不正改造車両の有無	社用車	無	有(台)
		従業員車両	無	有(台)
		販売車両	無	有(台)
		その他	無	有(台)
不正改造防止についての事業場内の管理体制	事業場における運動実施責任者の選任状況			
	社用車、従業員車両及び販売車両の定期的な確認			
	不正改造の防止についての従業員に対する教育の実施状況			
	休日・深夜等に事業場が無断使用されていないことの確認			
	不正改造の防止についてのユーザーに対するPRの実施			
不正改造車への対応と措置	不正改造車両の整備の依頼があった場合における不正改造部位の確実な復元等、ユーザーに対する適切な対応			
	上記ユーザーが拒否した場合の関係機関に対する情報提供			
	ユーザーから不正改造の依頼があった場合の拒否			

注 1. 点検実施日現在の状況を確認し、その結果をチェック欄に「レ」で記入して下さい。

2. 点検については、事業場内において定期的に行うことをお奨めします。

6月は「就職差別撤廃月間」です

《しない させない 就職差別》

就職の面接で、出身地や家族の職業、思想・信条に関することを聞いたこと、聞かれたことはありませんか。

面接でこのような質問をすることは、本人に責任のない事項や本来自由であるべき事項で応募者を判断することになり、就職差別につながるおそれがあります。採用選考は、応募者の基本的人権を尊重し、本人の適性・能力に基づき資質や長所を見いだすことを通じて行う必要があります。

大阪府では、6月を「就職差別撤廃月間」と定め、啓発事業に取り組んでいますので、就職の機会均等を保障することの大切さについて、皆さんの御理解と御協力をお願いします。

【就職差別110番を開設します】

○下記の期間、電話での相談をお受けしています。

設置期間 月間中（閉庁日を除く）

設置時間 午前10時～午後6時

電話番号 06-6210-9518

○就職差別撤廃月間中は、Eメールにより府民の皆さまから就職差別に関する相談を随時お受けします。

E-mail: rodokankyo-g03@gbox.pref.osaka.lg.jp

働くのは私！ 私自身を見てください

大阪府商工労働部雇用推進室
06-6210-9518

夏季における軽装の励行について

一般社団法人大阪府トラック協会

一般社団法人大阪府トラック協会では、事務所等の冷房設定温度を見直し、省エネルギーの推進と併せ、地球温暖化防止運動の一つとして、職場内での「軽装」を励行いたします。

皆様のご理解とご協力の程、よろしくお願いいたします。

記

実施期間 5月1日（日）～10月31日（月）

大阪府からのお知らせ

自動車税(種別割)の納期限は **5月31日(火)** です。
納期限までに納めましょう！

自動車税コールセンター
0570-020156



©2014
大阪府もすやん

一部の IP 電話等でつながらない場合は 06-6776-7021 へお願いします。

- ・受付時間 平日9時00分から17時45分
- ・このナビダイヤルによる通話は大阪市までの通話料金でご利用いただけます。携帯電話からは20秒ごとに約10円でご利用いただけます。
- ・なお、通話料金はマイラインの登録にかかわらず、NTTコミュニケーションズからの請求となります。
- ・お問合せの際には、自動車の「登録番号」及び「車台番号(下4桁)」をご確認ください。
- ・納税通知書等の発送直後や9時台は、つながりにくくなる場合がありますのでご了承ください。

○自動車税 AI チャットボット

ホームページ上で、自動応答機能により自動車税に関するお問合せにお答えするシステムです。場所や時間に制限されることなく知りたい情報を得ることができます。詳しくは大阪府ホームページをご覧ください。

○抹消登録(廃車)の手続きを行うまで自動車税(種別割)は課税されます！

運輸支局等に登録されている自動車は、故障や検査有効期限が経過し、自動車を使用していない場合でも、課税対象となります。

自動車を使用しない場合は、速やかに自動車の抹消登録(廃車)の手続きをしてください。

○自動車税(種別割)はキャッシュレスでも納付することができます！

自動車税(種別割)は、金融機関・コンビニでの納付のほか、クレジットカードや、Pay-easyによる納付も可能です。

また、「auPAY(請求書支払い)」「PayB」「PayPay 請求書払い」「LINE Pay 請求書支払い」「楽天銀行コンビニ支払サービス」による納付もできます。

詳しくは、府税のホームページ「府税あらかると」をご覧ください。

府税あらかると

検索

○納期限までに納めていただけない場合は…

府税を滞納すると督促状の発付等、納税の催告が行われます。それでもなお完納されない場合は、貴重な財源である大切な府税を確保するため、また、納期限までに完納された方との公平性を保つため、やむを得ず滞納処分(差押え等)が行われることとなります。

なお、納期限までに府税を完納されなかった場合は、その滞納額について、納期限の翌日から納付の日までの期間に応じて、法律の規定により一定の割合で延滞金がかかります。

※納付が困難である場合には納付を猶予する制度があります。

納付が困難な方は、お早めに管轄の各府税事務所・大阪自動車税事務所にご相談ください。

貸 適性診断 出します

自社の営業所で24時間受診可能！

※大好評につき、今年度もレンタル実施中

適性診断機器のレンタル (1日レンタル料1,100円)



この機器を御社の事務所に設置します。
一般診断をもっと効率的に受けたい事業者様にオススメです。

一般診断はGマークやセーフティーバスの加点対象 (詳細は各協会へ)

常設型もごぞいます

ナスバネットの詳細につきましては、担当者に尋ねください

NASVA大阪主管支所 ☎ **06-6942-2804**

適性診断活用講座のご案内

当講座は、適性診断結果を効果的に活用していただくため、社内で安全指導教育等を担当されている方を対象とした講座です。

◎講座内容

理論編	診断結果の見方（診断結果と運転行動の関係等について説明します。）
	診断結果の活用方法（結果を活用し、安全意識を向上させる指導方法について説明します。）
実習編 （体験学習）	ロールプレイング（グループワーク） （診断結果を活用したカウンセリングの助言指導を実際に体験し、学んでいただきます。）

◎開催日時

講座時間 13:30 ~ 17:00

定員 各回12名程度

開催日	開催日
令和4年7月14日（木）	令和5年1月19日（木）
令和4年9月15日（木）	令和5年2月16日（木）
令和4年11月17日（木）	

◎申込方法等 令和4年4月1日より先着順にて受付

- ・下記申込書に所定事項をご記入の上、FAXにてお送りください。《FAX 06-6942-2807》
- ・受講料 2,700円（テキスト代を含みます。）
- ・受講の際に、ご本人の「適性診断票」を持参していただきます。なお、診断票をお持ちでない方は、別途適性診断の受診が必要です。（診断手数料として 2,400円 が必要となります。）

【適性診断活用講座申込書】 ※申込みに関するお問い合わせ先 06-6942-2804

(ふりがな)							
事業者名							
事業者の住所 及び連絡先		〒□□□-□□□□					
		連絡先（TEL）			（FAX）		
(ふりがな)							
受講者氏名							
生年月日		年 月 日					
事業の種類 (○印をする)	バス	ハイタク	トラック	その他 ()	現在の職名 (○印をする)	1. 運行管理者	2. 補助者
診断受診の有無 (○印をする) 〈受診予定日〉		有 ご自分の診断票をお持ちですか？ (有・無)			無 受診予定日はいつですか？ (年 月 日)		
受講希望年月日		第一希望日		年 月 日			
		第二希望日		年 月 日			

※2名以上申し込まれる場合は、この用紙をコピーしてご使用ください。

各社ドライバー教育にご活用ください

このコーナーでは、危険予知訓練（KYT）のKYTシートや事業用貨物自動車の事故事例等をご紹介します。会員事業者各社のドライバー教育や、事故防止教育等にご活用いただきますよう、よろしくお願い申し上げます。

問題

トレーラでのカーブの走行

あなたはトレーラを運転して、みぞれ状態の片側1車線の左カーブの道路を走行しています。この場面にはどのような危険がありますか。また、危険を避けるためにはどのような運転をすればよいのでしょうか。

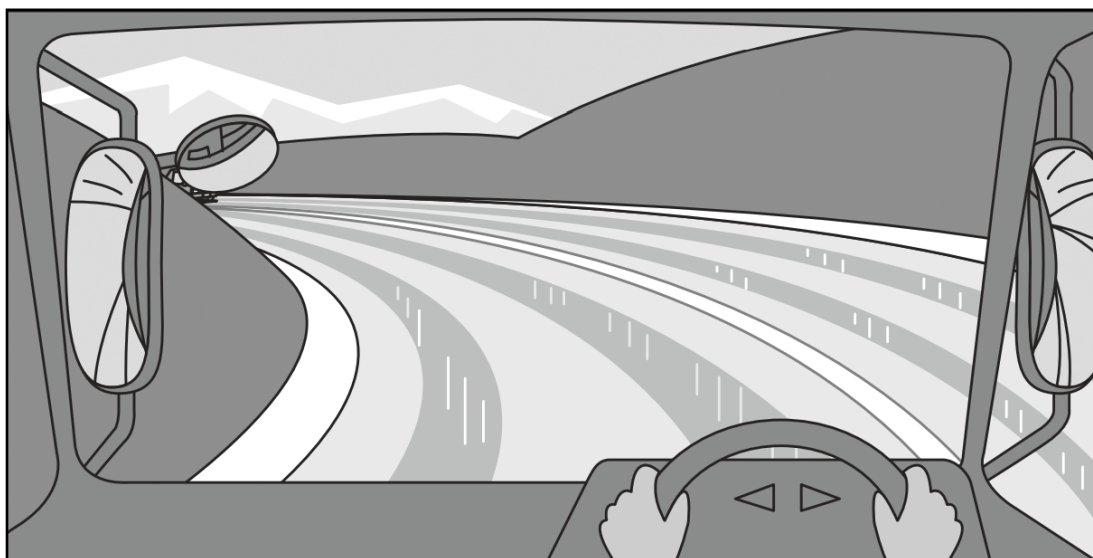

どのような危険がありますか？

- ①
- ②
- ③

どのような運転をすれば安全ですか？

- ①
- ②
- ③

解説 トレーラでのカーブの走行

事故パターン

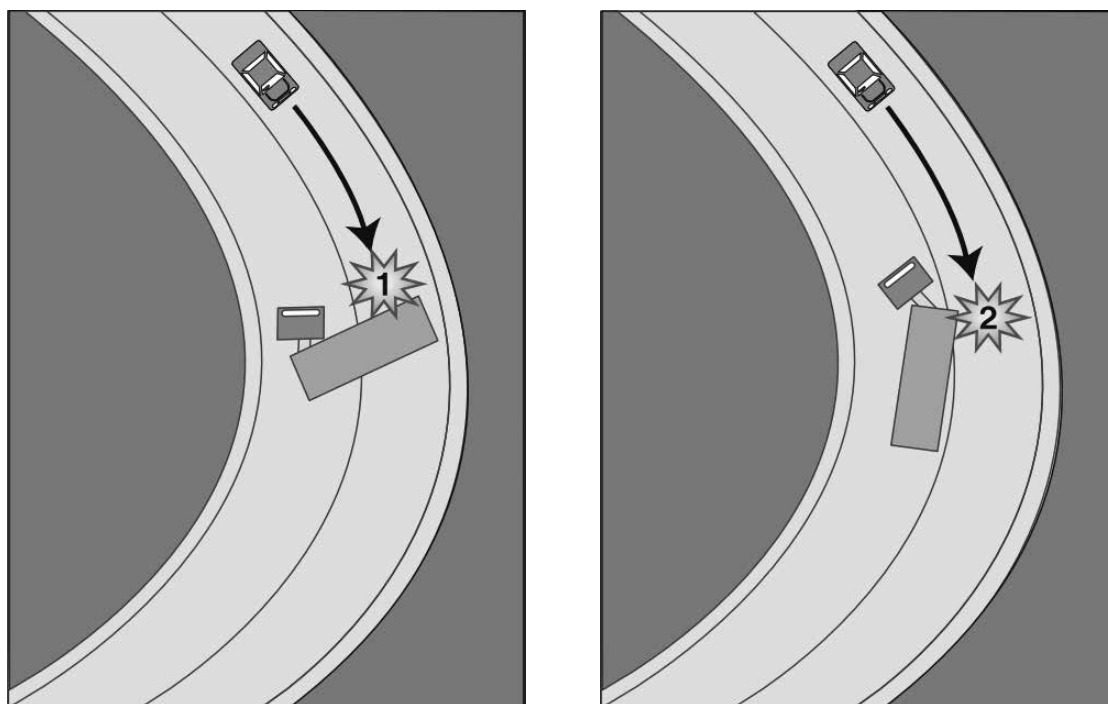

危険要因

- ① カーブでハンドルやブレーキ操作を誤ると、スリップしてガードレールに衝突したり、「ジャックナイフ現象」を引き起こす。
- ② トレーラは内輪差が大きいため、カーブを曲がる時に車体の一部が対向車線にはみ出して対向車と衝突する。

安全運転の方法

- ① 路面が濡れていたり積雪しているカーブでは、「ジャックナイフ現象」が起こりやすいので、手前で十分にスピードを落とし、ハンドルやブレーキ操作を慎重に行う。基本的に、ブレーキを踏みながらハンドルを切ってはならない。
- ② トレーラは連結車両であるため、一般的に大型トラックよりも内輪差が大きくなるので、道幅が狭く急なカーブでは車体の一部が対向車線にはみ出すおそれがあることを頭に入れて運転する。

※ 「ジャックナイフ現象」とは、トラクタ部分とトレーラ部分のバランスが崩れて、連結点で「くの字」の形に折れ曲がる現象をいい、その形がジャックナイフに似ていることから名づけられたもの。



トラ坊のご存知ですか？ Part. 1

大型免許等の取得可能年齢の引き下げ (5月13日施行)

改正道路交通法が5月13日に施行され、大型免許等の取得可能年齢が引き下げられることとなりました。従来、大型免許の受験資格は「21歳以上で普通免許保有歴3年以上」、中型免許は「20歳以上で普通免許の保有歴2年以上」と規定されていましたが、改正により、いずれも運転技能などを学ぶ教習を受けることを条件に「19歳以上で普通免許の保有歴1年以上」に取得可能年齢が引き下げられました。

19歳から大型自動車免許等の運転免許試験を受けるための教習の課程では、36時限以上(座学7時限以上、技能29時限以上)が要件とされています。

第二種免許については、新たな教習カリキュラムの受講などを条件に、従来の「21歳以上で普通免許等保有3年以上」から「19歳以上で普通免許等保有1年以上」に取得可能年齢が引き下げられました。

なお、取得後の安全対策として、「若年運転者期間」が設定され、21歳(中型免許は20歳)に達するまでの間に基準に該当する違反行為(全ての免許種別による違反が対象)を行なった場合には若年運転者講習(2日間で9時限)の受講が義務付けられ、受講しなかった場合及び受講後に再び基準に該当する違反行為を行なった場合は、特別な教習を受けて取得した免許が取り消されます。

◆ 運転免許の受験資格の見直しによる特例概要 (5月13日施行)

免許種類	改正前	5月13日の改正後
中型免許	20歳以上かつ 普通免許など免許保有歴2年以上	19歳以上かつ普通免許保有歴1年以上 (※特別な教習を修了した者)
大型免許	21歳以上かつ 普通免許など免許保有歴3年以上	

◆ 安全対策

	免許取得前 (特別な教習)	免許取得後 (若年運転者講習)
講習時間	36時限以上 (適性・技能)	講習時間9時間
内 容	<ul style="list-style-type: none"> ○教習内容 ・技能録画 (実車) ・性格と運転の概要 (座学) ・運転適性検査の結果・録画映像に基づく個別指導 (座学・実車) ・危険予測・回避能力の養成指導 (座学・実車) ○指導員 運転適性検査・指導については、73C型(取消処分者講習)による運転適性検査を行うことが出来る運転適性指導員が実施	大型免許は21歳、中型免許は20歳に達するまでの間に、違反点数が一定の基準(累積違反点数が3点以上、ただし1回の違反で達した場合を除く)に達した場合に該当する違反行為を行なった場合は、「若年運転者講習」の受講を義務付け ※受講しなかった場合及び受講後に再び基準に該当する違反行為を行なった場合は、この特例により取得した免許の取り消し

犯罪を見逃していませんか？ 廃棄物の野焼きや不法投棄は犯罪！

6月は産業廃棄物不適正処理防止推進強化月間です。

「廃棄物の処理及び清掃に関する法律」で禁止されている野焼きや不法投棄に代表される廃棄物の不適正な処理は、依然として後を絶ちません。



また、不適正な処理の意識がなくても、廃棄物を安易に放置する等、適切な扱いをしない場合、更なる不法投棄等を招き、状況が悪化する恐れがあります。

不適正な処理と思われる現場を発見された場合は、情報をお寄せください。

早期発見・早期是正のために、皆様のご協力をお願いします。

こちらまで

産業廃棄物の不適正処理に関する情報受付先

○大阪府不適正処理情報ファックス FAX 06-6210-9569

○大阪府産業廃棄物指導課 TEL 06-6210-9572

○環境省不法投棄ホットライン FAX 0120-537-381

電子メール sanpai110@env.go.jp

携帯 <http://www.env.go.jp/k/recycle/s110.html>

大阪府産業廃棄物不適正処理対策会議 からのお願いです。

大阪府、大阪府警察本部、大阪海上保安監部・関西空港海上保安航空基地、府内43市町村、近畿地方環境事務所、公益社団法人大阪府産業廃棄物協会、大阪商工会議所、一般社団法人大阪建設業協会、一般社団法人大阪府中小建設業協会

(公社) 全日本トラック協会 主催

2022年度 睡眠時無呼吸症候群(SAS)対策セミナー ～オンラインでの3ステップ解説～

睡眠時無呼吸症候群(SAS)を治療せずに放置すると、

- 大事故に繋がる
- 脳・心臓疾患などの重篤な病気を招く

等のおそれがあり、ドライバーの安全と健康の両面に重大な影響を及ぼします。



	STEP 1 これから始める SAS対策	STEP 2 医療機関の かかり方から 治療まで	STEP 3 効果的な SAS対策の 進め方
前期	5月25日(水)	7月13日(水)	9月14日(水)
後期	11月9日(水)	令和5年 1月25日(水)	令和5年 3月8日(水)

申込多数!
残席わずか!

- ※ 各ステップの内容に応じた「取り組みレベル」は、全ト協ホームページをご確認ください。
- ※ STEP1～3を順番に受講いただくことをお勧めしますが、ご都合に応じて希望するステップのみの受講も可能です。
なお、STEP1～3すべて受講する場合でも、各日程ごとに申し込み登録をお願いします。

時 間：14:00～15:00 (13:30ログイン開始)
場 所：ZOOMを利用したLiveオンラインセミナー
定 員：各50名 定員になり次第締め切らせていただきます
申込方法：全ト協ホームページよりお申込みください
(<https://jta.or.jp>)
申込締切：開催日2日前まで

※なお、本セミナーは、Gマーク(安全性評価事業)申請の
対象セミナーではありません。



講 師
.....
NPO法人
ヘルスケア
ネットワーク
副理事長
作本 貞子氏

国土交通省「SAS対策マニュアル改訂版」
(2015年8月)執筆、自動車事故対策機構
「運行管理者一般講習用テキスト27,29
年版」(健康管理部分)執筆等



大ト協 助成金対象 SASスクリーニング検査は 大阪府トラック総合会館 3階

全ト協 SAS対策事業指定機関/大ト協 SAS検査受託機関

← NPO法人ヘルスケアネットワーク(OCHIS)へ

SAS&NAVI無料お悩み相談会も実施中です。
お気軽にお問い合わせください。



〒536-0014 大阪府城東区鳴野西2丁目11番2号

TEL: 06-6965-3666

FAX: 06-6965-5261

URL: <https://www.ochis-net.jp/>

E-mail: sas@ochis-net.com



ヘルスケアネットワーク

検索

近畿共済のホームページがリニューアル



近畿交通共済協同組合

簡単フリート見積

4つのカンタンな質問に答えるだけ!
自動車掛金(保険料)の目安がわかります!

簡単フリート見積

Q1

トラックの種類を選択してください。

※営業用車両に限ります。

- 普通貨物自動車(最大積載量 2t 超)
- 普通貨物自動車(最大積載量 2t 以下)
- 小型貨物自動車
- 軽貨物自動車
- ダンプ

近畿交通共済のホームページがデザインの刷新と新機能を追加してリニューアルしています。

トップ画面のデザインは、近畿交通共済の管轄地域(大阪・京都・滋賀・奈良・和歌山)の特徴的な風景を採用しています。

問合せフォーム等も画像を多用し、視覚的にわかりやすいデザインとなっています。

新機能の注目はホームページ上にて見積ができる「簡単フリート見積」です。

4つの簡単な質問(トラックの種類・契約内容・契約台数・現在契約している保険会社の割引率)を選択するだけで、1台当たりの自動車共済掛金がわかるようになっており、気軽に使える便利な機能となっています。

また今後、国土交通省の指導・監督指針(12項目)が、ホームページを通じてパソコンやスマートフォンで学習できる「eラーニング」を導入し、学習を終えれば受講修了書を発行する予定です。

組合員サービス向上のため、様々なコンテンツを追加するよう取り組んで参りますので、ぜひご覧くださいませようお願い申し上げます。

※画像はスマートフォン版の画面です。

自動車共済・自賠償共済はぜひ近畿共済でご契約を

近畿共済は、組合員のみならずと一体となって事故防止に努力しています

<https://www.kinkyō.or.jp>

お問い合わせ・ご連絡は 当組合営業課 06-6965-2824

D.K 大貨健保のページ

大貨健保に加入のみなさんへ スポーツ施設が割引料金で利用できます

下記施設の割引利用券を配付いたしますので、

関西サイクルスポーツセンター

【入場券】



利用区分	割引後料金	一般料金
おとな (中学生以上)	640 円	800 円
こども (3 歳～小学生)	400 円	500 円
シルバー (60 歳以上・割引対象外です)	400 円	400 円

【入場券付きフリーパス】

利用区分	割引後料金	一般料金
おとな (中学生以上)	2,600 円	3,000 円
こども A (3 歳～小学生・身長 110 cm 以上)	2,300 円	2,700 円
こども B (3 歳～小学生・身長 110 cm 未満)	1,500 円	1,900 円
シルバー (60 歳以上)	2,100 円	2,200 円

※ 割引利用券 1 枚で 5 名まで利用できます。

大阪府立臨海スポーツセンター アイススケート場

【料金】 貸靴料金を含みます。(靴を持ち込む場合も同額です)

利用区分	割引後料金	一般料金
おとな (高校生以上)	1,120 円	1,860 円
こども (4 歳～中学生)	810 円	1,420 円



※ 割引利用券は 1 人 1 枚必要です。

大阪府貨物運送健康保険組合 保健事業係 TEL06-6965-4056
ホームページアドレス <https://www.daika-kenpo.or.jp>

大貨特退共のページ

【特定退職金共済制度について】

特定退職金共済制度とは、業界団体がその業界の特殊性に基づき、退職金共済制度を実施するものです。事業主が従業員の将来の退職金支払いに備えて、退職金を特定退職金共済団体に毎月共済掛金として払い込みをし、従業員が退職した時に規約に基づいた退職金を給付します。

このように特定退職金共済制度は、企業にとって雇用の安定と退職金が計画的に準備できるもので経営基盤の安定が図れ、退職金に要する資金の実質的な軽減化と、従業員に対する退職金の給付が保証されます。

『制度の特色』

- ★共済掛金は1人月額30,000円まで損金算入（1,000円から500円きざみで選択可能）
- ★労務対策としても好適

『給付表』

口数 月額 掛金 加入年数	2口	4口	6口	8口	10口	20口	30口	40口	60口
	1,000円	2,000円	3,000円	4,000円	5,000円	10,000円	15,000円	20,000円	30,000円
1年	4,100	8,200	12,300	16,400	20,500	41,000	61,500	82,000	123,000
2	23,600	47,200	70,800	94,400	118,000	236,000	354,000	472,000	708,000
3	35,300	70,600	105,900	141,200	176,500	353,000	529,500	706,000	1,059,000
4	48,000	96,000	144,000	192,000	240,000	480,000	720,000	960,000	1,440,000
5	60,100	120,200	180,300	240,400	300,500	601,000	901,500	1,202,000	1,803,000
10	121,100	242,200	363,300	484,400	605,500	1,211,000	1,816,500	2,422,000	3,633,000
20	253,200	506,400	759,600	1,012,800	1,266,000	2,532,000	3,798,000	5,064,000	7,596,000
30	391,600	783,200	1,174,800	1,566,400	1,958,000	3,916,000	5,874,000	7,832,000	11,748,000

『資産の運用』

生命保険会社で新企業年金保険契約に基づく、元本保証と保証利率0.75%の一般勘定で安全運用

特定退職金共済制度についてのお問合せ

お手数ですが該当事項に○印をご記入のうえ
FAXにてご返信ください

- ① 検討したい
- ② 詳しい資料が欲しい
- ③ 説明を聞きたい
- ④ 加入したい

ご住所	
会社名称	
電話番号	
ご担当者	

〒536-0014 大阪市城東区鳴野西2丁目11番2号
一般社団法人 大阪府貨物運送特定退職金共済会
電話 06-6965-2230
FAX 06-6965-2231

●委託保険会社（委託割合）
住友生命保険相互会社(64.3%) [事務幹事]
日本生命保険相互会社(31.2%)
明治安田生命保険相互会社(4.5%)

委託保険会社は、各ご加入者の加入金額のうち、それぞれの委託割合（平成14年7月4日現在）による保険契約上の責任を負います。（委託会社および委託割合は変更されることがあります。）

この頁をコピーしてそのままFAX下さい

令和4年度第1回 運行管理者試験 貨物

公 示

1. 試験方法	C B T 試験 ※C B T 試験とは、問題用紙やマークシートなどの紙を使用せず、パソコンの画面に表示される問題に対しマウス等を用いて解答する試験です。											
2. 試験期日	令和4年8月6日(土)～9月4日(日)											
3. 試験場所	全国47都道府県で実施します。											
4. 受験資格	受験資格は、次の(1)又は(2)の要件を満たす方 (1) 試験日の前日において、自動車運送事業(貨物軽自動車運送事業を除く。)の用に供する事業用自動車又は特定第二種貨物利用運送事業者の事業用自動車の運行管理に関し、1年以上の実務の経験を有する方 (2) 国土交通大臣が認定する講習実施機関において、平成7年4月1日以降の試験の種類に応じた基礎講習を修了した方(受講予定の方は、令和4年7月27日までに修了した方)											
5. 受験手続	<p>①申請の方法及び期間</p> <table border="1" style="width: 100%;"> <thead> <tr> <th style="width: 50%;">申請方法</th> <th style="width: 50%;">申請期間</th> </tr> </thead> <tbody> <tr> <td>インターネット申請 (新規・再受験)</td> <td>令和4年6月13日(月)～令和4年7月13日(水)</td> </tr> </tbody> </table> <p>(公財) 運行管理者試験センターのホームページにアクセスし、所定の手順に従って必要事項を入力してお申込み下さい。(書面申請はありません。)</p> <p>②試験会場等の予約 試験会場と試験日時を指定された範囲内で申請者が選択できます。</p> <p>③受験手数料：6,000円(非課税)</p>	申請方法	申請期間	インターネット申請 (新規・再受験)	令和4年6月13日(月)～令和4年7月13日(水)							
申請方法	申請期間											
インターネット申請 (新規・再受験)	令和4年6月13日(月)～令和4年7月13日(水)											
6. 合格基準	<p>試験の合格基準は、次の(1)及び(2)の得点が必要です。</p> <p>(1) 原則として、総得点が満点の60%(30問中18問)以上であること。</p> <p>(2) 次表の出題分野(①～⑤)ごとに必要な正解数を満たしていること。</p> <table border="1" style="width: 100%;"> <thead> <tr> <th colspan="2">出 題 分 野</th> <th>必要な正解数</th> </tr> </thead> <tbody> <tr> <td>①貨物自動車運送事業法関係</td> <td>②道路運送車両法関係</td> <td rowspan="2">各1問以上</td> </tr> <tr> <td>③道路交通法関係</td> <td>④労働基準法関係</td> </tr> <tr> <td colspan="2">⑤その他運行管理者の業務に関し必要な実務上の知識及び能力</td> <td>2問以上</td> </tr> </tbody> </table>	出 題 分 野		必要な正解数	①貨物自動車運送事業法関係	②道路運送車両法関係	各1問以上	③道路交通法関係	④労働基準法関係	⑤その他運行管理者の業務に関し必要な実務上の知識及び能力		2問以上
出 題 分 野		必要な正解数										
①貨物自動車運送事業法関係	②道路運送車両法関係	各1問以上										
③道路交通法関係	④労働基準法関係											
⑤その他運行管理者の業務に関し必要な実務上の知識及び能力		2問以上										
7. 試験結果の発表	<p>(1) 令和4年9月21日(予定)</p> <p>(2) 試験結果通知書を受験者に郵送します。</p>											

—— 国土交通大臣指定試験機関 ——



公益財団法人

運行管理者試験センター

〒105-0012 東京都港区芝大門1丁目16番3号 芝大門116ビル7F

ホームページ <https://www.unkan.or.jp/>



お問い合わせ先 運行管理者試験センター 試験事務センター TEL 0476-85-7177

(掲出期間 公示日～令和4年9月下旬まで)

令和4年度トラック広報・表紙 トラック写真のご協力のお願い

現在トラック広報では、トラックの写真、特に若手ドライバーを中心に人材不足が課題となっているトラック運送業界において若い世代の方にトラックに興味・関心を持っていただけるようなかっいいトラックの写真を掲載しております。

つきましては、自慢のなかっいいトラックを保有されている会員事業者様を募集させていただきますので、下記によりFAXにてご連絡いただきますよう、よろしくお願い申し上げます。

※ 写真については、基本的には撮影取材をさせていただくか、掲載を希望されるお写真をお持ちの場合、写真データをいただく形となります。



記

(一社) 大阪府トラック協会 企画室 宛
FAX: 06-6965-4034

貴社名 _____ 所属支部 _____ 支部 _____

トラックの車種・積載トン数等 _____

担当者名 _____ 電話番号 _____

【お問い合わせ先】 TEL: 06-6965-4001 (一社) 大阪府トラック協会 企画室

※ 引き続き、令和4年度トラック広報連載企画「活躍する！若きエッセンシャルワーカー～トラボーイ & トラガール～」についても、取材にご協力いただける会員事業者様も募集しております。(詳しくは、36ページをご覧ください)

「スマイル 😊 笑顔で活躍するトラックドライバー」 お写真のご提供のお願い

<応募方法>

- ※ 下記メールアドレス宛に、①事業者名 ②お写真に写っておられる方のご氏名(もしくはニックネーム) ③自己紹介 ④ご担当者名と連絡先電話番号 ⑤よろしければコロナ禍でもと頑張る皆様や、これからトラックドライバーを目指される皆様への一言メッセージをご記入の上、ご応募頂きますよう、よろしくお願い申し上げます。
- ※ ご応募いただいたお写真については、トラック広報誌面内(カラーページ)、大阪府トラック協会ホームページ(トラック広報WEBページ)、大阪府トラック協会Instagram等でご紹介させていただきます。(ご応募にあたりまして、上記への掲載についてご了承のほど、よろしくお願い申し上げます。)

<送付先> 一般社団法人大阪府トラック協会 企画室 kikaku@truck.or.jp

<お問い合わせ先> TEL: 06-6965-4001 (一社) 大阪府トラック協会 企画室

近畿地区軽油価格調査集計表(2022年3月分)

全ト協調ベ

※消費税抜き価格です

■単純集計表

	スタンド平均	ローリー平均	カード平均
	132.40	116.04	126.49

■元売別集計表

元売別	スタンド平均	ローリー平均	カード平均
E N E O S	129.00	114.56	125.41
出光昭和シェル	148.25	117.98	124.15
キグナス		117.50	
コスモ	113.70	114.60	127.33
その他	130.85	116.57	127.88

■月間購入量別集計表

月間購入量別	スタンド平均	ローリー平均	カード平均
30キロリットル未満	133.83	116.53	127.84
30～50キロリットル未満	121.00	115.58	119.29
50～100キロリットル未満		116.50	
100キロリットル以上		113.96	

■支払期限別集計表

支払期限	スタンド平均	ローリー平均	カード平均
30日未満	136.50	114.68	138.25
30～60日未満	131.23	115.76	125.12
60日以上		118.84	125.00

■軽油価格推移表

	スタンド平均	ローリー平均	カード平均
2021年11月	121.75	111.58	120.60
2021年12月	117.26	106.18	116.83
2022年1月	125.49	111.19	119.17
2022年2月	125.03	114.80	122.88
2022年3月	132.40	116.04	126.49

軽油「元売別」購入価格表(1ℓ当たり)

(2022年3月度)

大ト協調ベ

※消費税抜き価格です

項目	スタンド買い		ローリー買い	
	平均(円)	最低(円)	平均(円)	最低(円)
エネオス	135.6	121.0	114.2	110.9
出光	129.6	120.3	114.0	110.7
昭和シェル	132.3	119.8	114.5	111.2
モービル	127.8	124.5		
エッソ			114.1	111.0
ゼネラル			111.8	111.8
キグナス				
コスモ	129.0	123.0	116.1	114.0
その他	133.7	130.0	113.2	112.3
全社	(加重平均値)132.6	(最低価格)119.8	(加重平均値)114.4	(最低価格)110.7

府下営業用トラック増・減車状況

(最近3カ月)

	増・減車区分	事前届出					
		件数			台数		
		1月	2月	3月	1月	2月	3月
特別積合せ	増車	1	4	2	7	34	3
	減車	0	3	0	0	18	0
一般	増車	(12)426	(5)532	(0)599	(87)654	(21)892	(0)923
	減車	367	512	643	514	869	1,039
特定	増車	0	0	0	0	0	0
	減車	0	0	0	0	0	0
合計	増車	(12)427	(5)536	(0)601	(87)661	(21)926	(0)926
	減車	367	515	643	514	887	1,039

※ () 新規許可内数(大阪運輸支局調べ)

※ () 新規許可 タクデリ: 件 (台)

新米トラガール ひかりちゃん

作/たあちゃん



ドライバーの安全を守る義務がある!

労働契約法第5条に労働者の安全に関する配慮が定められているように使用者は労働者に対して、安全配慮に対する義務及び、職場環境の整備の義務が課されています。

運行管理者（若しくは補助者）による点呼の際にキチンとドライバーの体調確認をし、少しでも異常が見受けられる場合は勤務に就かせてはいけません。ドライバーの身の安全を守れる体制を徹底しましょう!

大阪府トラック協会

SNS更新中!!



Twitter



Instagram



OSAKA TRUCKING ASSOCIATION



YouTube



TikTok



ぜひ、チェック&フォロー
お願いします!



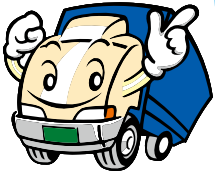

トラ坊のご存知ですか？ Part. 2

「トラック運送事業における退職自衛官の再就職について」

トラック運送事業においては、現場を支える技能人材の多くを中高年の男性に依存した状態にあり、高齢化が進んでいることも踏まえると、将来的に構造的な人材不足に直面することが懸念されています。このため、これらの分野への若年男性や女性の入職促進やいったん離職した技能人材などの即戦力となる人材の確保を図っていくことが喫緊の課題となっています。

一方で、自衛隊においては、若年定年制（50歳代半ばで退職）及び任期制（1任期は2年又は3年。多くは20歳代で退職）を採っており、若年定年又は任期満了により退職する自衛官の多くは、退職後の生活基盤の確保などのため、再就職を必要とされています。

これらの退職自衛官は、自衛隊在職中の任務遂行に必要な教育に加え、再就職に向けた職業訓練等により、大型自動車免許（1種、2種）、けん引自動車免許、フォークリフト、クレーン、危険物取扱者、自動車整備士等の「資格保有者」が多数おられます。

また、海外勤務等を通じて実務レベルの外国語能力を有する「語学人材」や、情報技術（IT）、警備、運転指導、ロジスティクス、爆発物管理等の業務経験が豊富な「専門家」など、頼れる即戦力となる人材が豊

富です。

さらに、幹部クラスでの退職者は、多数の部下を管理・指導・統率した経験を有しており、企業の幹部や幹部候補生としても採用されています。

このような退職自衛官は、全国各地の様々な企業で活躍されており、企業側からも高い評価を得ています。

退職自衛官の再就職については、従来より、各企業から自衛隊地方協力本部等に対して個別に求人を行なう仕組みが設けられておりますが、都道府県トラック協会において傘下会員事業者の求人票を取りまとめ、自衛隊地方協力本部又は（一財）自衛隊援護協会の支部に提出することが可能となっております。

トラック運送業界では、将来にわたり安定した輸送力を確保していくため、引き続き人材確保対策を実施する必要のあることから、令和4年度についても即戦力として活躍が期待できる退職自衛官の再就職の枠組みの活用について、よろしくお願いたします。

※なお、本社で支店の求人を一括して行なう場合であっても、トラック協会への求人票の提出は、勤務予定地の支店が所在する都道府県トラック協会へお問い合わせいただきますようお願い申し上げます。

退職自衛官の採用スケジュールのイメージ

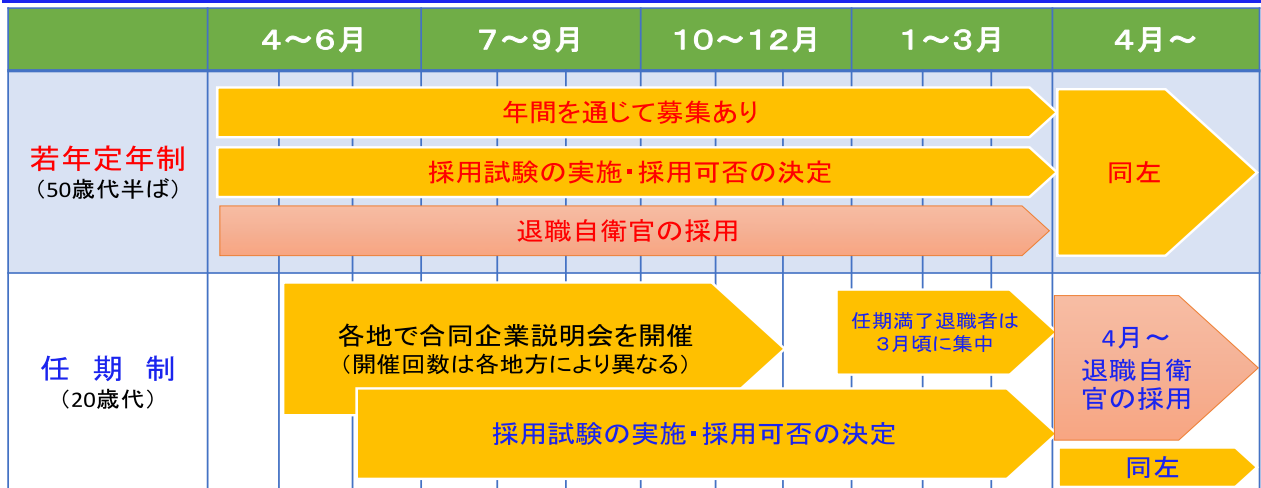

※自衛官の退職年齢は、定年退職者（幹部・准尉・曹）で大部分が54歳～56歳、任期満了の退職者（士）で大部分が20歳代という若さです。
 ※令和3年度の退職予定者数は、定年退職者で年間約3,000人、任期満了退職者で年間約2,200人、合計で年間約5,200人の予定です。
 （自衛隊援護協会ホームページより）

定年退職年齢	
幹部	大部分が54歳～56歳
准尉	
曹	
退職日は生年月日の日とされており、年間を通して退職者が出ているので、随時採用可能。	

任期制退職年齢	
任期満了退職者	大部分が20歳代
退職日は任期満了の日とされており、毎年3月に集中して退職者が出ているので、基本的に採用は4月以降。	
1任期の場合は、陸上自衛隊は2年間（特定技術職域の者は志願により3年間）、海上自衛隊と航空自衛隊は3年間で、2任期以降は、陸上・海上・航空の各自衛隊ともに2年間。	

●予備自衛官等制度

有事や大規模災害などの緊急時にあっては、事態の推移に応じ多数の人員を迅速に投入する必要があるため、わが国ではいわゆる予備役として退職自衛官を主体とした予備自衛官及び即応予備自衛官制度が設けられています。

したがって、退職自衛官の中には、企業に再就職した後も、企業で勤務しながら、引き続き予備自衛官や即応予備自衛官としての活躍を希望する方も多く存在します。

このため、予備自衛官や即応予備自衛官への志願者を歓迎・採用して頂ける場合は、その旨を求人票の備考欄に明記（例、「即応予備自衛官志願者歓迎」）するとともに、貴社への再就職後は、当該社員が予備自衛官や即応予備自衛官として安心して訓練等に参加できるように、休暇の付与や留守中の業務調整を行って頂くなどの配慮が必要です。

区 分	即応予備自衛官	予備自衛官
役 割	第一線部隊の一員として、現職自衛官と共に任務につきます。	第一線部隊が出勤した際の駐屯地の警備や、通訳・補給などの後方支援の任務等につきます。
訓 練 (教育訓練)	1年を通じて30日の訓練に従事	1年を通じて5日間の訓練に従事（方面総監が必要と認めるときは合計して年間20日を超えない範囲で特別な招集訓練に参加可能）
採 用 対象者	元自衛官 (1年以上勤務者で退職後1年未満のもの) 予備自衛官 (元自衛官(1年以上勤務者)のみ)	元自衛官(1年以上勤務者) 予備自衛官補(教育訓練修了者)

●退職自衛官雇用のメリット

- ・予備自衛官や即応予備自衛官に任用された社員には、国から手当が支給（予備自衛官手当：年間88,500円、即応予備自衛官手当：年間平均約50～60万円）され、即応予備自衛官の雇用企業に対しては、国から雇用企業給付金が支給（雇用社員1人当たり：年間510,000円）されます。
- ・平成27年度から、予備自衛官や即応予備自衛官を一定数雇用している事業所を防衛省が「協力事業所」として認定し、表示証を交付するとともに、その事業所名を防衛省のホームページ等で紹介する「予備自衛官等協力事業所表示制度」が開始されています。

詳しくはこちらをご覧ください

(公社) 全日本トラック協会

<http://www.jta.or.jp/rodotaisaku/jinzai/jieikan.html>

【お問い合わせ先】

※退職自衛官について、大阪府下の支店・営業所勤務の求人票のご提出をお考えの方は当協会、企画室までご連絡くださいますよう、よろしく申し上げます。

(一社) 大阪府トラック協会 企画室 TEL 06-6965-4001

令和4年度 特集連載

『活躍する！若きエッセンシャルワーカー～トラボーイ&トラガール～』

会員企業の皆様、取材へのご協力をお願いいたします

当協会では業界の魅力を発信するツールでもある機関誌トラック広報にて、「コロナに負けない！トラック運送業界」等、毎年度さまざまな特集を企画してまいりました。令和4年度は、トラックドライバーがエッセンシャルワーカーであることを改めて業界内外、広く社会にPRすることを主旨とした特集企画を行なっています。特に、これからトラックドライバーを目指していただく高校生・大学生、また若手求職者にトラックドライバーの仕事のイメージを掴んでいただくには、近い年齢層の活躍する若手ドライバーが効果的であることを踏まえ、会員事業者の中で明るく元気に活躍し、笑顔が素敵な10代・20代の若手男女のトラックドライバーを推薦いただき取材を行ない、コロナ禍においても物流を止めることなく社会経済と生活のライフラインを支えるトラック運送業界の魅力を対外的に発信するような特集をしてまいりたいと思います。

つきましては取材にご協力いただける会員事業者様を募集させていただきますので、下記によりFAXにてお申込みいただきますよう、よろしくお願い申し上げます。(ご応募頂きました事業者様には事務局よりお電話させていただきます)

【募集する内容】

A 各社で下記のような10代・20代の活躍する若手トラックドライバー・トラガール1名もしくは複数名
・入社して数カ月の新人ドライバー、新卒ドライバー等



B 各社で下記のような活躍するトラックドライバー・トラガール1名もしくは複数名
・我が社の優れたトラックドライバー（コンテスト等で入賞や表彰）
・珍しい経歴のトラックドライバー（元スポーツ選手・元若手芸人・元漁師など）
・親子、兄弟で活躍するトラックドライバー
・わが社の看板！美男美女トラックドライバー
・その他、内容問わず特徴のあるトラックドライバーを募集



C 各社で下記のような特徴のある事業者
・かっこいいトラックをお持ちの事業者
・運送会社とは思えない特徴のある営業所(事務所)がある事業者
・その他、内容問わず特徴のある事業者を募集



※トラック運送業界のPRの充実を目的に、動画によるメッセージ、会社紹介、業務風景等も撮影させていただき、大阪府トラック協会のYouTube、Instagram、Twitter、TikTokに掲載させていただきたいと思っております。

記

(一社)大阪府トラック協会 企画室 宛

FAX: 06-6965-4019

貴社名 _____ 所属支部 _____ 支部

取材内容(具体的にご記入下さい) _____

※例 わが社の看板の美男トラックドライバー

担当者名 _____ 電話番号 _____

お問い合わせ先 TEL: 06-6965-4001 (一社)大阪府トラック協会 企画室

◎運行管理者等指導講習業務

(令和4年3月末現在)

区 分 年 月	一 般 講 習				基 礎 講 習		特 別 講 習	
	開催回数	受講者数と区分			開催回数	受講者数	開催回数	受講者数
		運行管理者	補助者等	計				
令和4年3月	6	125	14	139	0	0	1	8
令和4年度累計	37	2,073	415	2,488	4	370	5	68

◎適性診断業務

(令和4年3月末現在)

区 分 年 月	受 診 者 数						合 計
	任 意		義 務				
	一般	特別	初任	適 齢	特定I	特定II	
令和4年3月	776	0	283	51	12	1	1,123
令和4年度累計	9,387	3	3,887	680	99	3	14,059

🌸 お悔やみ申し上げます 🌸

(有)野中運送 (泉南市樽井7ノ24ノ7=泉州支部)
代表取締役 ご尊父 野中正殿、4月4日死去、81歳。葬儀は近親者のみで執り行なわれた。

北部運送(株) (茨木市西福井3ノ10ノ6=河北支部) 社長 ご母堂 所司原スエノ殿、4月12日死去、93歳。葬儀は4月15日午後1時から茨木市大住町18ノ16の茨木市立斎場第1式場にて執り行なわれた。



大阪府トラック総合会館

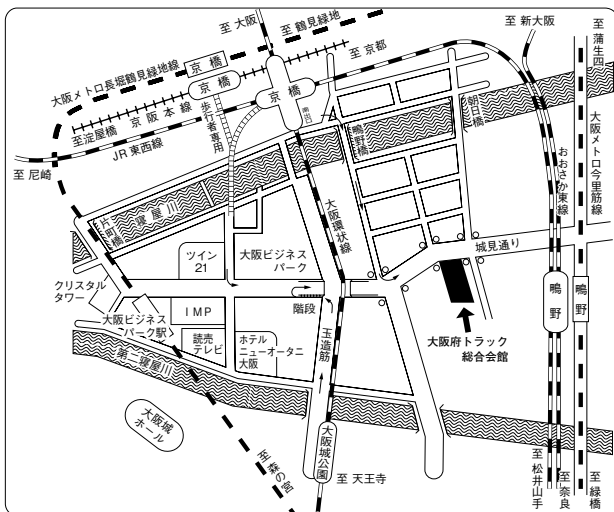

● 交通のご案内 ●

- JR大阪環状線・・・
「京橋」南出口徒歩約10分・
「大阪城公園」徒歩約10分
- JR東西線・・・
「京橋」南出口徒歩約10分・
「鳴野」徒歩約15分
- JRおおさか東線・・・
「鳴野」徒歩約15分
- 京阪本線・・・「京橋」徒歩約15分
- 大阪メトロ長堀鶴見緑地線・・・
「大阪ビジネスパーク」徒歩約10分・
「京橋」徒歩約20分
- 大阪メトロ今里筋線・・・
「鳴野」徒歩約15分



編集室から

今月号の特集連載記事では日隆産業株式会社さんでご活躍されている若手トラガールの松井さんに取材させていただきました。前職では教習所の指導員をされておられたという、異業種からトラックドライバーになられたとのことですが、交通安全の知識を活かされ、明るく元気に活躍されていました。仕事とプライベートを両立して、趣味のバイクを楽しみながら日々充実して過ごされている印象でした。インタビューさせていただいている中で、トラックドライバーは女性でも活躍できるお仕事ということがとても伝わってきました。まだ入社5か月とのことですが、松井さんの今後のますますのご活躍に期待しております！今回、取材にご協力いただきました松井さん、上司の高木所長、そして日隆産業株式会社の皆様、ありがとうございました。会員事業者の皆様におかれましては、エッセンシャルワーカーとして日々ご活躍されておられると思いますが、中でもご活躍されている若手トラックドライバーの皆様をぜひ取材させていただき、トラック広報でご紹介させていただきたいと思っております。ぜひ、たくさんのご応募をお待ちしております！（詳細についてはP36をご覧ください）

重量部会

特殊車両通行許可制度、 車両保安基準及び道路交通法改正に係わる 対応についての講習会を開催



大阪府トラック協会 重量部会は4月14日、大阪市中央区のホテルモントレ ラ・スール大阪において、「特殊車両通行許可制度、車両保安基準及び道路交通法改正に係わる対応について」の講習会を開催、重量部会員等から34名が参加した。

大型車の通行に関しては、平成29年4月より実施された高速道路での取締強化により事業者はもとより荷主も含めた対策が必要になっており、特車に関する申請件数が増えた結果、なかなか許可が得られない状況が続いている。このような事態を受けて国土交通省では、4月1日より従来の特殊車両通行許可制度に加えて、即時に通行が可能な特殊車両通行確認制度が開始された。

講演会では、はじめに主催者を代表して大阪府トラック協会 重量部会 西光彰男 部会長が挨拶を行なった後、協同組合アツリユウ 専務理事 礎 司郎 氏(元(公社)全日本トラック協会 輸送事業部長)より、「大型・特殊車両に係わる最近の法令・通達改正状況について」をテーマに講義が行なわれた。



重量部会
西光彰男 部会長

「安心」を運ぶ、それが私たちの誇りです。

編集・発行人 一般社団法人 **大阪府トラック協会**
専務理事 滝口 敬介

〒536-0014 大阪市城東区鳴野西2丁目11番2号
TEL 06-6965-4000(代表) FAX 06-6965-4019
ホームページ <https://www.truck.or.jp/>

トラック広報 2022年5月号(通巻701号)
令和4年5月15日発行(毎月1回15日発行)



トラ坊

大阪府内の小学生からトラックドライバーの
皆さまへ直筆メッセージ



これからいろいろな大きにもつをいっぱい
はこんでみんなをえ彥真にしてください。

(小学2年生・男の子)

5月の安全運転実践目標

大阪府自動車交通事故防止実行会
大阪府警察本部交通部

二輪車の事故が多発!



ドライバー・ライダーの皆さんへ

- 速度を控え、しっかりと周りの安全確認!
- 交差点では自転車や歩行者の動きに注意!
- シートベルト・ヘルメットを正しく着用!

自転車・歩行者の皆さんへ

- 交通ルールを守り、しっかりと安全確認!
- 無理な横断はせず、必ず横断歩道等を利用!
- 信号は必ず守り、青信号でも安全確認!

大阪府警察

カチッとね ベルトが守る その笑顔

みなさんのご協力をお願いします

事業用貨物自動車の交通事故発生状況

● 各年の12月末までの確定値

区分 \ 年	平成29年	平成30年	令和元年	令和2年	令和3年
件数	2,144	2,000	1,892	1,677	1,879
死者数	21	21	20	17	22
負傷者数	2,684	2,514	2,321	1,970	2,207

● 各年の3月末までの確定値

区分 \ 年	平成30年	令和元年	令和2年	令和3年	令和4年
件数	441	441	444	401	407
死者数	7	4	3	3	2
負傷者数	574	531	521	469	457

● 各年の3月中の確定値

区分 \ 年	平成30年	令和元年	令和2年	令和3年	令和4年
件数	170	179	166	162	167
死者数	2	2	0	1	1
負傷者数	211	221	192	193	183

注：件数は事業用貨物自動車1台となった事故件数、死傷者数はその事故により生じた全死傷者数を計上。

通 報

大ト協第10号
令和4年5月

各 位

一般社団法人大阪府トラック協会
会長 中 川 才 助

令和4年度 グリーン経営認証取得にかかる助成について (ご案内)

時下、ますますご清祥のこととお喜び申し上げます。

平素は、当協会運営に格別のご理解とご協力を賜り誠にありがとうございます。

さて、当協会では、環境に配慮した経営の推進を目的とし、公益財団法人交通エコロジー・モビリティ財団による、グリーン経営認証の新規取得および更新取得の手数料にかかる費用の一部助成を実施いたします。

つきましては、以下の要領をご参照のうえご利用いただきますようご案内申し上げます。

また、申請方法につきましては、郵送での受付と致しますので、よろしく願いいたします。

記

1. 募集期間 令和4年4月1日(金)～令和5年2月28日(火)

2. 助成対象

令和4年4月1日(金)～令和5年3月31日(金)に大阪府下の営業所において、新規取得の場合は初回登録日または更新取得の場合は更新登録日を受けたもの。

※令和5年2月～3月に更新予定の事業所につきましては、おおよそ3ヵ月前から更新手続きが可能ですので、公益財団法人交通エコロジー・モビリティ財団 交通環境対策部【03-3221-7636】に助成金を申請する旨お伝えいただき、必ず1月末までに全ての書類を提出してください。

3. 助成額

1 事業者あたり、大阪府下の複数事業所を申請できます。

- ・新規…1 事業所につき 50,000円
- ・更新…1 事業所につき 25,000円

4. 助成申請必要書類

- ① (様式1 新規) 令和4年度 グリーン経営認証取得(新規)助成金申請書
(様式1 更新) 令和4年度 グリーン経営認証取得(更新)助成金申請書
※①(様式1)について、「新規」と「更新」に用紙が分かれております。
※①(様式1)「新規」「更新」ごとに、下記②～④を添付してください。
- ② 大阪府下のグリーン経営認証登録証(写) ※助成申請事業所分すべて必要
- ③ 請求書(写)と請求明細書(写) ※両方とも必要
- ④ 領収証(写) ※振込明細書等(写)も可

5. その他

- ・記入の訂正は、修正液等を使用せず二重線で消して書き直してください。
- ・申請後にFAXやお電話での内容照会や写しのご返却・ご提示は致しかねますので、必ず事前に各社にて申請書類の控えをお取りください。

(助成金申請先「郵送先」ならびにお問合せ先)

〒536-0014 大阪市城東区鳴野西2-11-2

(一社)大阪府トラック協会 交通・環境部

TEL:(06)6965-4033 FAX:(06)6965-4029

(グリーン経営認証取得に関するお問合せ先)

公益財団法人交通エコロジー・モビリティ財団 交通環境対策部

TEL:(03)3221-7636



(様式1 新規)

年 月 日

支 部

一般社団法人大阪府トラック協会 会長 殿

〒

住 所

事業者名

代表者名 (印)

電話番号

担当者名

※印鑑は貴社印 (丸印) を押印してください

令和4年度 グリーン経営認証取得 (新規) 助成金申請書

グリーン経営認証取得 (新規) 助成要領により、下記のとおり助成金を申請いたします。

記

1. 助成金申請額 新規 50,000円× 件 = 円
※ 新規取得のみご申請ください。

2. 助成金振込先口座

金融機関名 _____ 支店名 _____

口座種別 (当座 ・ 普通) 口座番号 _____

フリガナ
口座名義 _____

<必要書類> (※ ご提出前に下記の書類が揃っているかご確認下さい)

- ① 大阪府下のグリーン経営認証登録証 (写) (助成申請事業所分、すべて必要)
- ② 請求書 (写) と請求明細書 (写)
- ③ 領収証 (写) (振込明細書等 (写) も可)

●助成申請前に必ず各社にて申請書類の控えをお取り頂き、保管して下さい●

捨印

(様式1 更新)

年 月 日

支 部

一般社団法人大阪府トラック協会 会長 殿

〒

住 所

事業者名

代表者名

⑩

電話番号

担当者名

※印鑑は貴社印(丸印)を押印してください

令和4年度 グリーン経営認証取得(更新)助成金申請書

グリーン経営認証取得(新規)助成要領により、下記のとおり助成金を申請いたします。

記

1. 助成金申請額 更新 25,000円× 件= 円

※ 更新取得のみご申請ください。

2. 助成金振込先口座

金融機関名 _____ 支店名 _____

口座種別(当座・普通) 口座番号 _____

フリガナ
口座名義 _____

<必要書類> (※ ご提出前に下記の書類が揃っているかご確認下さい)

- ① 大阪府下のグリーン経営認証登録証(写)(助成申請事業所分、すべて必要)
- ② 請求書(写)と請求明細書(写)
- ③ 領収証(写)(振込明細書等(写)も可)

●助成申請前に必ず各社にて申請書類の控えをお取り頂き、保管して下さい●

通 報

大ト協第11号
令和4年5月

各 位

一般社団法人大阪府トラック協会
会長 中 川 才 助

令和4年度 アイドリングストップ支援機器導入にかかる助成について (ご案内)

時下、ますますご清祥のこととお喜び申しあげます。

平素は、当協会運営に格別のご理解とご協力を賜わり誠にありがとうございます。

さて、当協会では、地球温暖化防止対策のためのCO₂をはじめとする温室効果ガスの削減及び省エネルギー対策の一環として、アイドリングストップの励行を支援するため、標記の機器を導入する際の経費の一部助成を実施いたします。

つきましては、以下の要領をご参照のうえご利用いただきますようご案内申しあげます。

また、申請方法につきましては、郵送での受付といたしますので、よろしく願いいたします。

記

1. 募集期間 令和4年4月1日(金)～令和5年2月28日(火)

※上記期間内であっても助成予算枠に達した時点で受付を終了させていただきますので、予めご承知おきくださいますようお願い申しあげます。(終了の際は大ト協ホームページ TOPICS 欄にてご案内)

2. 助成対象機器

トラックドライバーが、休憩ならびに荷待ち時等におけるエンジン停止時に、相当時間連続して使用できる車載用機器で、次に掲げるものとします。エアヒータおよび車載バッテリー式冷房装置は(別表 アイドリングストップ支援機器一覧)が対象機器となります。機器一覧の機器に追加・変更等がありましたら、大阪府トラック協会ホームページの「各種助成事業」欄でご案内いたします。

- (1) 蓄熱式の毛布、マット又はベッド(外部電源対応機器を除く)
- (2) 温水式ヒータ
- (3) 蓄冷式クーラー
- (4) エアヒータ
- (5) 車載バッテリー式冷房装置

3. 助成額・上限台数

機器の価格の1/2（消費税・取付工賃等は助成対象外）、かつ機器別の助成額の上限は以下のとおりです。各事業者につき、大阪府下自社保有営業用貨物車両数を上限とします。

(1) 蓄熱式の毛布、マット又はベッド	7,000円
(2) 温水式ヒータ	60,000円
(3) 蓄冷式クーラー	40,000円
(4) エアヒータ	60,000円
(5) 車載バッテリー式冷房装置	60,000円

4. 助成条件（以下のすべてに該当する必要があります）

- 大阪府下の貨物運送事業者が、自社で保有する営業用貨物車両（大阪・なにわ・堺・和泉ナンバー）に、令和4年4月1日以降、新たに新品の機器を導入・装着すること。
（被けん引、軽自動車、自家用車を除く）
- 新車導入で購入の場合は、登録日が令和4年4月1日以降のもの。
- 賃貸借機器・中古機器等は助成いたしません。
- エアヒータおよび車載バッテリー式冷房装置について、国の補助金が交付された機器に対しては、重複助成いたしません。

5. 助成申請必要書類

- ①（様式1）令和4年度アイドリングストップ支援機器導入助成金交付申請書（兼誓約書）
- ②（様式2）アイドリングストップ支援機器導入内訳書 兼 装置装着証明書
 - ・メーカー名、機器名・型式は別表を参照してください。
 - ・【導入事業者名】欄に、運送事業者名をご記入ください。
- ⑤請求書（写）
 - ・請求書（見積書）は、機器メーカー名、機器名・型式、機器価格等が明記されていること。
 - ・請求書の額と領収証（または振込明細書等）の額が同じであること。数件の請求書を合算して支払った場合は、すべての請求書（写）を添付してください。
 - ・請求書は、該当箇所のみならず、全ページの写しを添付してください。
 - ・車両と機器を同時に導入する場合は、車両見積書（写）を添付してください。機器のみをリース契約および割賦購入する場合は、機器の見積書（写）を添付してください。
 - ・請求書（見積書）に値引き表示がある場合、どの項目にかかる値引きかが明記されていること。（例：「取り付け費値引き」など）
- ⑥領収証（写）（※振込明細書等（写）も可）
 - リース契約の場合はリース契約書（写）
 - 割賦購入の場合は割賦販売契約書（写）
 - ・領収証、振込明細書等は、振込日・金額・振込元・振込先等が確認できるものと

し、その他の部分（残高等）を黒く塗りつぶすのは可とします。また、切り貼りや修正があるものは不可とします。

- ・通帳の写しは不可とします。
- ・領収証等の代金領収日が、令和4年4月1日以降であること。
- ・手形でのお支払は、令和5年3月末までの決済分が助成対象となりますので、領収証（写）の余白部分に手形決済日（支払期日）をご記入ください。
- ・リース契約書や割賦販売契約書等に、契約日が記載されていること。また、契約書等に登録車番が記載されていない場合は、物件受領証等の車番がわかるものの写しを添付してください。

⑦車検証（写）

- ・申請時点で、有効期間内のもの。

6. その他

- 申請書類等に不明瞭な点が見られる場合は、助成いたしません。
- 募集期間中に、何度でも申請できます。
- 記入を訂正する場合、修正液等は使用せず、二重線で消した上から書き直してください。

※申請後にFAXやお電話での内容照会や写しのご返却・ご提示は致しかねますので、必ず事前に各社にて申請書類の控えをお取りください。

（申請先〔郵送先〕ならびにお問合せ先）

〒536-0014 大阪市城東区鳴野西2-11-2

（一社）大阪府トラック協会 交通・環境部

TEL：（06）6965-4033 FAX：（06）6965-4029

アイドリングストップ支援機器一覧

(別表1)

令和4年4月1日現在

◎エアヒーター

メーカー名	機器名・型式
ベバストサーモアンド コンフォートジャパン	エアヒーター AT2000ST
	ベバストヒーター AT2000STC
エバスペヒャー ミクニ クライメット コントロールシステムズ(株)	エアトロニックD2L
クロコアートファクトリー	BRANOエアヒーター ATESO ALFA D2

◎車載バッテリー式冷房装置

メーカー名	機器名・型式
太陽工業	エアースタイル
ベバストサーモアンド コンフォートジャパン	パーキングクーラー フレスコ3000
	ベバストクーラー Cool Split20 Top/Back
アイ・シー・エル	ISC-1800W i-cool+ (アイクール プラス)
	i-Cool mini (アイクール ミニ)
	i-Cool Hi(アイクール ハイ) ISC-2200W
エバスペヒャー ミクニ クライメットコントロールシステムズ	クールトロニック 9457001
	クールトロニック 9457321
	クールトロニック 9457322
	クールトロニック 9457323
	クールトロニック1600BW Cooltronic1600BW
ホワイトハウス	クールトロニック
スカニアジャパン	Bycool Compact3.0



一般社団法人大阪府トラック協会 会長 殿

〒 -

住 所 _____

事業者名 _____

代表者名 _____ (印)

電話番号 _____

担当者名 _____

※印鑑は貴社印 (丸印) を押印してください

令和4年度 アイドリングストップ 支援機器導入助成金交付申請書(兼 誓約書)

当社車両にアイドリングストップ 支援機器を導入するにあたり、下記のとおり助成金を申請いたします。
また、エアヒータおよび車載バッテリー式冷房装置の導入に対して、国の助成金交付申請を行わない (行っていない) ことをここに誓います。

記

1. 助成金申請額 _____ 円 (様式2の助成額合計をご記入ください)

内訳：蓄熱式の毛布、マット、ベッド	枚/台
温水式ヒータ	台
蓄冷式クーラー	台
エアヒータ	台
車載バッテリー式冷房装置	台

2. 助成金振込先口座

金融機関名 _____ 支店名 _____

口座種別 (当座 ・ 普通) 口座番号 _____

フリガナ
口座名義 _____

※同時に複数の助成金を申請する場合は、以下の〈必要書類〉を申請ごと全てに添付して下さい。

- <必要書類> (※ ご提出前に下記の書類が揃っているかご確認下さい)
- ① (様式2) アイドリングストップ支援機器導入内訳書 兼 装着証明書
 - ② 請求書の写し (※新車導入および機器のみをリース・割賦契約の場合は見積書の写し)
 - ③ 領収書の写し (振込み明細書等でも可)、リース契約・割賦契約の場合は契約書の写し (契約書に車番等の記載がない場合は物件受領証・リース自動車検収完了証等の写しも添付してください)
 - ④ 装着車両の自動車検査証の写し (有効期限内のもの)

●助成申請前に必ず各社にて申請書類の控えをお取り頂き、保管して下さい●

アイドリリングストップ支援機器導入内訳書 兼 装置装着証明書

<p>一般社団法人大阪府トラック協会 会長 殿</p> <p>当社が下記事業者保有の下表車両に対し、下記のとおりEMS機器を装着したことを証明いたします。</p> <p>【導入事業者】 (貨物運送事業者名)</p> <p>_____</p>	<p>【装着証明事業者】 ※印鑑は貴社印 (丸印) を押印して下さい。</p> <p>所在地 _____</p> <p>事業者名 _____</p> <p>代表者名 _____ 印 (個人印不可)</p> <p>電話番号 _____</p>
---	---

【装着車両一覧】

No.	自動車登録番号	※区分(○をつけてください)					機器メーカー名	機器名・型式	機器価格 (税抜)	助成額	装着年月日
		マ	温	冷	エ	車冷					
1	(大阪・和泉・なにわ・堺)	マ	温	冷	エ	車冷				年 月 日	
2	(大阪・和泉・なにわ・堺)	マ	温	冷	エ	車冷				年 月 日	
3	(大阪・和泉・なにわ・堺)	マ	温	冷	エ	車冷				年 月 日	
4	(大阪・和泉・なにわ・堺)	マ	温	冷	エ	車冷				年 月 日	
5	(大阪・和泉・なにわ・堺)	マ	温	冷	エ	車冷				年 月 日	
6	(大阪・和泉・なにわ・堺)	マ	温	冷	エ	車冷				年 月 日	
7	(大阪・和泉・なにわ・堺)	マ	温	冷	エ	車冷				年 月 日	
8	(大阪・和泉・なにわ・堺)	マ	温	冷	エ	車冷				年 月 日	
9	(大阪・和泉・なにわ・堺)	マ	温	冷	エ	車冷				年 月 日	
10	(大阪・和泉・なにわ・堺)	マ	温	冷	エ	車冷				年 月 日	
11	(大阪・和泉・なにわ・堺)	マ	温	冷	エ	車冷				年 月 日	
12	(大阪・和泉・なにわ・堺)	マ	温	冷	エ	車冷				年 月 日	
13	(大阪・和泉・なにわ・堺)	マ	温	冷	エ	車冷				年 月 日	
14	(大阪・和泉・なにわ・堺)	マ	温	冷	エ	車冷				年 月 日	
15	(大阪・和泉・なにわ・堺)	マ	温	冷	エ	車冷				年 月 日	
16	(大阪・和泉・なにわ・堺)	マ	温	冷	エ	車冷				年 月 日	
17	(大阪・和泉・なにわ・堺)	マ	温	冷	エ	車冷				年 月 日	
18	(大阪・和泉・なにわ・堺)	マ	温	冷	エ	車冷				年 月 日	
19	(大阪・和泉・なにわ・堺)	マ	温	冷	エ	車冷				年 月 日	
20	(大阪・和泉・なにわ・堺)	マ	温	冷	エ	車冷				年 月 日	
助成額合計											

※証明書類につき必ず原本を添付して下さい。

※ (注) 「区分」…マ：蓄熱マット・ベッド等/温：温水式ヒーター/冷：蓄冷式クーラー/エ：エアヒーター/車冷：車載バッテリー式冷房装置

通 報

大ト協第12号
令和4年5月

各 位

一般社団法人大阪府トラック協会
会長 中 川 才 助

令和4年度 低燃費新品タイヤおよび低燃費再生タイヤ【①通常購入】 導入にかかる助成について (ご案内)

時下、ますますご清祥のこととお喜び申し上げます。

平素は、当協会運営に格別のご理解とご協力を賜わり誠にありがとうございます。

さて、当協会では、環境保全対策の一環として、走行距離に対する燃料消費量を抑制し、CO₂排出量を削減するとされる低燃費タイヤの導入費用の一部助成を実施いたします。つきましては、以下の要領をご参照のうえご活用いただきますようご案内申し上げます。また、申請方法につきましては、郵送での受付といたしますので、よろしく願いいたします。

◆なお、当助成の上限申請本数は、低燃費タイヤ【②月額定額サービス】
導入助成と合わせて1事業者100本までとなります。

記

1. 募集期間 令和4年4月1日(金)～令和5年2月28日(火)

※上記期間内であっても助成予算枠に達した時点で受付を終了させていただきますので、予めご承知おきくださいますようお願い申し上げます。(終了の際は大ト協ホームページ TOPICS 欄にてご案内)

2. 助成対象タイヤ

○タイヤメーカーが公表する検証データ等に基づき、大ト協が別表1に定めた新品タイヤ、および別表2に定めた再生タイヤとします。

○別表のタイヤに追加、変更等がありましたら、大ト協ホームページの「各種助成事業」欄でご案内いたします。

○スペアタイヤは対象外です。

○新製品・他メーカー製などについては、お問合せください。

3. 助成額 ・ 上限本数

タイヤ1本 上限 3, 000円

※月額定額サービスの新品、再生の合計かつ、当助成の新品、再生合わせて上限10本までの申請となります。

4. 助成条件（以下のすべてに該当する必要があります）

○大阪府下の貨物運送事業者が、自社で保有する営業用貨物車両（大阪・なにわ・堺・和泉ナンバー）に、令和4年4月1日以降、新たにタイヤを購入・装着していること。（軽自動車、自家用車は不可）

○新車導入で購入の場合は、登録日が令和4年4月1日以降のもの

○被けん引車両に装着したタイヤも助成します。

○消費税・取付工賃等には助成いたしません。

5. 助成申請必要書類

①（様式1）令和4年度 低燃費新品タイヤおよび低燃費再生タイヤ【通常購入】導入助成金交付申請書

②（様式2）低燃費新品タイヤおよび低燃費再生タイヤ【通常購入】導入内訳書 兼 装着証明書

・【新・再】判別の為、どちらか○を付けてください。

・タイヤメーカー名・商品名等は別表を参照してください。

・タイヤ販売店等に依頼し、作成してもらってください。

・【導入事業者名】欄に、運送事業者名をご記入ください。

③請求書（写）

・請求書（見積書）は、タイヤメーカー名・商品名・単価・本数等が明記されていること。（タイヤメーカー名・商品名等は別表を参照してください）

・請求書の額と領収証（または振込明細書等）の額が同じであること。数件の請求書を合算して支払った場合は、すべての請求書（写）を添付してください。

・請求書は、該当箇所のみならず、全ページの写しを添付してください。

・車両とタイヤを同時に導入する場合、車両見積書（写）を添付してください。

・請求書（見積書）に値引き表示がある場合、どの項目にかかる値引きかが明記されていること。（例：「取り付け費値引き」など）

④領収証（写）（※振込明細書等（写）も可）

リース契約の場合はリース契約書（写）（割賦購入の場合は割賦販売契約書（写））

・リース契約書や割賦販売契約書等に、契約日が記載されていること。

・契約書等に、登録車番が記載されていない場合は、物件受領証等の車番がわかるもの（写）を添付してください。

・領収証、振込明細書等は、振込日、金額、振込元、振込先が確認できるものである

こと。また、切り貼りや修正があるものは不可としますが、必要箇所以外（残高等）を黒く塗りつぶすのは可とします。

- ・通帳の写しは不可とします。
- ・領収証等の代金領収日が、令和4年4月1日以降であること。
- ・手形でのお支払は、令和5年3月末までの決済分が助成対象となりますので、領収証（写）の余白部分に決済日（支払期日）をご記入ください。

⑤車検証（写）

- ・申請時点で、有効期間内のもの。

6. その他

- 申請書類等に不明瞭な点が見られる場合は、助成いたしません。
- 記入を訂正する場合、修正液等は使用せず、二重線で消した上から書き直してください。
- 募集期間中に、複数回ご申請できます。
- 申請後にFAXやお電話での内容照会や写しのご返却・ご提示は致しかねますので、必ず事前に各社にて申請書類の控えをお取りください。

（申請先〔郵送先〕ならびにお問合せ先）

〒536-0014 大阪市城東区鳴野西2-11-2

（一社）大阪府トラック協会 交通・環境部

TEL：（06）6965-4033 FAX：（06）6965-4029

捨印

(様 式 1)

年 月 日

支 部

一般社団法人大阪府トラック協会 会長 殿

〒

住 所

事業者名

代表者名

印

電話番号

担当者名

※印鑑は貴社印(丸印)を押印してください

令和4年度 低燃費新品タイヤおよび低燃費再生タイヤ【①通常購入】 導入助成金交付申請書

当社車両に対し低燃費タイヤを導入いたしましたので、要領に基づき下記の通り助成金の交付を申請いたします。

記

1. 助成金申請額 _____ 円 (@3,000 円 × _____ 本)

2. 助成金振込先口座

金融機関名 _____ 支店名 _____

口座種別 (当座 ・ 普通) 口座番号 _____

フリガナ
口座名義 _____

※同時に複数の助成金申請をする場合は、以下の〈必要書類〉を申請ごと全てに添付して下さい。

〈必要書類〉 (※ ご提出前に下記の書類が揃っているかご確認下さい)

- ① (様式2) 低燃費新品タイヤおよび低燃費再生タイヤ【通常購入】導入内訳書 兼 装着証明書
- ② 請求書の写し (※新車導入および機器のみをリース・割賦契約の場合は見積書の写し)
- ③ 領収書の写し (振込み明細書等でも可)、リース契約・割賦契約の場合は契約書の写し (契約書に車番等の記載がない場合は物件受領証・リース自動車検収完了証等の写しも添付してください)
- ④ 装着車両の自動車検査証の写し(有効期限内のもの)

●助成申請前に必ず各社にて申請書類の控えをお取り頂き、保管して下さい●



(様式 2)

年 月 日

(装着証明者)

住 所 _____

事業者名 _____

代表者名 _____ (印)

電話番号 _____

※装着証明者の会社印（丸印）を押印してください

低燃費新品タイヤおよび低燃費再生タイヤ

【①通常購入】導入内訳書 兼 装着証明書

下記事業者保有の車両に対し、下記のとおり当社が低燃費タイヤを装着したことを証明いたします。

【導入事業者名】 _____

【装着車両一覧】

No.	装着車両登録番号	装着タイヤ				装着年月日
		メーカー名	商品名	タイプ	本数	
1	(大阪・和泉・なにわ・堺)			新・再		年 月 日
2	(大阪・和泉・なにわ・堺)			新・再		年 月 日
3	(大阪・和泉・なにわ・堺)			新・再		年 月 日
4	(大阪・和泉・なにわ・堺)			新・再		年 月 日
5	(大阪・和泉・なにわ・堺)			新・再		年 月 日
6	(大阪・和泉・なにわ・堺)			新・再		年 月 日
7	(大阪・和泉・なにわ・堺)			新・再		年 月 日
8	(大阪・和泉・なにわ・堺)			新・再		年 月 日
9	(大阪・和泉・なにわ・堺)			新・再		年 月 日
10	(大阪・和泉・なにわ・堺)			新・再		年 月 日
11	(大阪・和泉・なにわ・堺)			新・再		年 月 日
12	(大阪・和泉・なにわ・堺)			新・再		年 月 日
13	(大阪・和泉・なにわ・堺)			新・再		年 月 日
14	(大阪・和泉・なにわ・堺)			新・再		年 月 日
15	(大阪・和泉・なにわ・堺)			新・再		年 月 日
16	(大阪・和泉・なにわ・堺)			新・再		年 月 日
17	(大阪・和泉・なにわ・堺)			新・再		年 月 日
18	(大阪・和泉・なにわ・堺)			新・再		年 月 日
19	(大阪・和泉・なにわ・堺)			新・再		年 月 日
20	(大阪・和泉・なにわ・堺)			新・再		年 月 日

※タイヤ販売店等に作成を依頼し、必ず本通を添付してください。

低燃費【新品】タイヤ助成対象一覧

(別表1)

令和4年4月 現在

メーカー名	ブランド名	商品名	備考	
(株)ブリヂストン	ECOPIA (エコピア)	M801	スタッドレス	
		M801II		
		W901		
		W911II		
		R201		
		R214		
		M812		
		R710		
住友ゴム工業(株) (ダンロップファルケンタイヤ)	ECORUT (エコルト)	SP128	スタッドレス	
		SP628		
		SP068		
		SP088		
	ENASAVE (エナセーブ)	SP688Ace		
		SPLT38		
		SPLT50		
		VAN01		
横浜ゴム(株)	ZEN (ゼン)	102ZE	スタッドレス	
		702ZE-s		
		702ZE-i		
		902ZE		
		903ZW		
		904W		
	PRO FORCE TOUGH(プロフォースT)	TY787T	315/80R22.5のみ	
	BlueEarth(ブルーアース)	LT152R	スタッドレス 315/80R22.5のみ	
	PRO FRORSE(プロフォース)	RY01		
		SY397		
		LT752R		
		TY285		
		LT285		
	iceGUARD (アイスガード)	IG91		スタッドレス
	iceGUARD (アイスガード)	IG91forVAN		スタッドレス
	JOB RY52			
TOYO TIRE(株)	NANOENERGY(ナノエナジー)	M166	スタッドレス	
		M176		
		M134E		
		M676		
		M966		
		M638		
	DELVEX (デルベックス)	M634		
		M934		
		M935		
日本ミシュランタイヤ(株)	ENERGY TIRE (エナジタイヤ)	XJE4 MIX ENERGY	スタッドレス	
		X LINE ENERGY Z		
		XZN+ MIX ENERGY		
		X ONE LINE ENERGY D		
	GREEN TIRE(グリーンタイヤ)	XDW ICE GRIP GREEN		

※上記以外の低燃費タイヤ商品についてはお問い合わせ下さい。

低燃費【再生】タイヤ助成対象一覧

(別表2)

令和4年4月 現在

メーカー名	商品名	備考(請求書に必要な記載)
(株)ブリヂストン	W901	タイヤサイズの前に下記標記いずれか、または再生とわかる標記が必要。 ・ RTRO ・ HTRO ・ HTYO ・ RLRT ・ HLRT ・ CTRO ・ CTYO
	G621	
	M881	
	M891	
	R221	
	M81C	
	W911	
住友ゴム工業(株) (ダンロップファルケンタイヤ)	SP688R	必ず商品名の最後にRが必要。
	SP068R	
横浜ゴム(株)	702ZE-i	商品名に「DAI」、「リト」、「委託」いずれかのの表記が必要。
	903ZW	
	902ZE	
	IG91	
TOYO TIRE(株)	M166	/
	M666	
	M966	
日本ミシュランタイヤ(株)	該当なし	/

※上記以外の低燃費タイヤ商品についてはお問い合わせ下さい。

通 報

大ト協第13号
令和4年5月

各 位

一般社団法人大阪府トラック協会
会長 中川 才助

令和4年度 低燃費新品タイヤおよび低燃費再生タイヤ【②月額定額サービス】 導入にかかる助成について (ご案内)

時下、ますますご清祥のこととお喜び申し上げます。

平素は、当協会運営に格別のご理解とご協力を賜わり誠にありがとうございます。

さて、当協会では、環境保全対策の一環として、走行距離に対する燃料消費量を抑制し、CO₂排出量を削減するとされる低燃費タイヤの月額定額サービス費用の一部助成を実施いたします。

つきましては、以下の要領をご参照のうえご利用いただきますようご案内申し上げます。

また、申請方法につきましては、郵送での受付といたしますので、よろしくお願いいたします。

◆なお、当助成の上限申請本数は、低燃費タイヤ【①通常購入】導入助成と合わせて1事業者100本までとなります。

記

1. 募集期間 令和4年4月1日(金)～令和5年2月28日(火)

※上記期間内であっても助成予算枠に達した時点で受付を終了させていただきますので、予めご承知おきくださいますようお願い申し上げます。(終了の際は大ト協ホームページ TOPICS 欄にてご案内)

2. 助成対象タイヤ

○タイヤメーカーが公表する検証データ等に基づき、大ト協が別表1に定めた新品タイヤ、および別表2に定めた再生タイヤとします。

○別表のタイヤに追加、変更等がありましたら、大ト協ホームページの「各種助成事業」欄でご案内いたします。

○スペアタイヤは対象外です。

○新製品・他メーカー製などについては、お問合せください。

3. 助成額・上限本数

タイヤ1本 上限 3,000円

※通常購入の新品、再生の合計かつ、当助成の新品、再生合わせて上限100本までの申請となります。

4. 助成条件（以下のすべてに該当する必要があります）

○大阪府下の貨物運送事業者が、自社で保有する営業用貨物車両（大阪・なにわ・堺・和泉ナンバー）に、令和4年4月1日以降契約分のタイヤを装着していること。

（軽自動車、自家用車は不可）

○新車導入で購入の場合は、登録日が令和4年4月1日以降のもの

○被けん引車両に装着したタイヤも助成します。

○消費税・取付工賃等には助成いたしません。

○下記5. 記載の書類をすべて揃えていること。

5. 助成申請必要書類

【④以降はタイヤ販売店に用意してもらってください。】

①（様式1）令和4年度 低燃費新品タイヤおよび低燃費再生タイヤ【月額定額サービス】導入助成金交付申請書

②（様式2）低燃費新品タイヤおよび低燃費再生タイヤ【月額定額サービス】導入内訳書 兼 装着証明書

・【新・再】判別の為、どちらか○を付けてください。

・タイヤメーカー名・商品名等は別表を参照してください。

③月額定額サービス契約書（写）

・契約に含まれる全車両の車台番号か登録番号がわかる書類も添付してください。

・タイヤメーカーと申請事業者の印鑑が確認できて、契約がわかるものを用意してください。

（例1）タイヤメーカーと申請事業者の印鑑が押された契約書（直接契約）

（例2）タイヤメーカーと申請事業者の関連会社の印鑑が押された契約書

+申請事業者と関連会社の間で交わされた押印契約書類

（親会社等が契約）

④請求書（写）

・当該申請月の請求書を提示してください。

⑤申請分の請求書に含まれる車両の車台番号か登録番号、タイヤの商品名、本数が表記されている明細書

・タイヤ販売店にご確認ください。

- ・申請車両、タイヤの商品名、本数の特定を出来るように揃えてください。

⑥請求書の金額と一致する契約期間の支払い計画書

- ・増減車等で、支払い計画を組みなおすたびに金額が変わりますので、請求書が発行された段階での支払い計画書を提出してください。

⑦車検証（写）

- ・申請時点で、有効期間内のもの。

6. その他

- 申請書類等に不明瞭な点が見られる場合は、助成いたしません。
- 記入を訂正する場合、修正液等は使用せず、二重線で消した上から書き直してください。
- 募集期間中に、複数回ご申請できます。
- 申請後にFAXやお電話での内容照会や写しのご返却・ご提示は致しかねますので、必ず事前に各社にて申請書類の控えをお取りください。

（申請先〔郵送先〕ならびにお問合せ先）

〒536-0014 大阪市城東区鳴野西2-11-2

（一社）大阪府トラック協会 交通・環境部

TEL：(06)6965-4033 FAX：(06)6965-4029



(様 式 1)

年 月 日

支 部

一般社団法人大阪府トラック協会 会長 殿

〒

住 所

事業者名

代表者名 (印)

電話番号

担当者名

※印鑑は貴社印 (丸印) を押印してください

令和4年度 低燃費新品タイヤおよび低燃費再生タイヤ【②月額定額サービス】 導入助成金交付申請書

当社車両に対し低燃費タイヤを導入いたしましたので、要領に基づき下記の通り助成金の交付を申請いたします。

記

1. 助成金申請額 _____ 円 (@3,000 円× _____ 本)

2. 助成金振込先口座

金融機関名 _____ 支店名 _____

口座種別 (当座 ・ 普通) 口座番号 _____

フリガナ
口座名義 _____

※同時に複数の助成金申請をする場合は、以下の〈必要書類〉を申請ごと全てに添付して下さい。

<必要書類> (※ ご提出前に下記の書類が揃っているかご確認下さい)

- ① (様式2) 低燃費新品タイヤおよび低燃費再生タイヤ【月額定額サービス】導入内訳書
- ② 月額定額サービス契約書 (契約内、全車両の車台番号か登録番号が明記されたもの)
- ③ 申請月分の請求書
- ④ 請求書に含まれる車両の車台番号か登録番号、タイヤの型式、本数が標記された明細
- ⑤ 請求書の金額と一致する契約期間の支払い計画書
- ⑥ 装着車両の自動車検査証の写し(有効期限内のもの)

●助成申請前に必ず各社にて申請書類の控えをお取り頂き、保管して下さい●



(様式 2)

年 月 日

(装着証明者)

住 所 _____

事業者名 _____

代表者名 _____ ⑨

電話番号 _____

※装着証明者の会社印（丸印）を押印してください

低燃費新品タイヤおよび低燃費再生タイヤ
【②月額定額サービス】導入内訳書 兼 装着証明書

下記事業者保有の車両に対し、下記のとおり当社が低燃費タイヤを装着したことを証明いたします。

【導入事業者名】 _____

【装着車両一覧】

No.	装着車両登録番号	装着タイヤ				装着年月日
		メーカー名	商品名	タイプ	本数	
1	(大阪・和泉・なにわ・堺)			新・再		年 月 日
2	(大阪・和泉・なにわ・堺)			新・再		年 月 日
3	(大阪・和泉・なにわ・堺)			新・再		年 月 日
4	(大阪・和泉・なにわ・堺)			新・再		年 月 日
5	(大阪・和泉・なにわ・堺)			新・再		年 月 日
6	(大阪・和泉・なにわ・堺)			新・再		年 月 日
7	(大阪・和泉・なにわ・堺)			新・再		年 月 日
8	(大阪・和泉・なにわ・堺)			新・再		年 月 日
9	(大阪・和泉・なにわ・堺)			新・再		年 月 日
10	(大阪・和泉・なにわ・堺)			新・再		年 月 日
11	(大阪・和泉・なにわ・堺)			新・再		年 月 日
12	(大阪・和泉・なにわ・堺)			新・再		年 月 日
13	(大阪・和泉・なにわ・堺)			新・再		年 月 日
14	(大阪・和泉・なにわ・堺)			新・再		年 月 日
15	(大阪・和泉・なにわ・堺)			新・再		年 月 日
16	(大阪・和泉・なにわ・堺)			新・再		年 月 日
17	(大阪・和泉・なにわ・堺)			新・再		年 月 日
18	(大阪・和泉・なにわ・堺)			新・再		年 月 日
19	(大阪・和泉・なにわ・堺)			新・再		年 月 日
20	(大阪・和泉・なにわ・堺)			新・再		年 月 日

※タイヤ販売店等に作成を依頼し、必ず本通を添付してください。

低燃費【新品】タイヤ助成対象一覧

(別表1)

令和4年4月 現在

メーカー名	ブランド名	商品名	備考
(株)ブリヂストン	ECOPIA (エコピア)	M801	
		M801II	
		W901	スタッドレス
		W911II	スタッドレス
		R201	
		R214	
		M812	
		R710	
住友ゴム工業(株) (ダンロップファルケンタイヤ)	ECORUT (エコルト)	SP128	
		SP628	
		SP068	スタッドレス
		SP088	スタッドレス
	ENASAVE (エナセーブ)	SP688Ace	
		SPLT38	
		SPLT50	
		VAN01	
横浜ゴム(株)	ZEN (ゼン)	102ZE	
		702ZE-s	
		702ZE-i	
		902ZE	スタッドレス
		903ZW	スタッドレス
		904W	スタッドレス
	PRO FORCE TOUGH(プロフォースタブ)	TY787T	315/80R22.5のみ
	BlueEarth(ブルーアース)	LT152R	
	PRO FRORSE(プロフォース)	RY01	
		SY397	スタッドレス 315/80R22.5のみ
		LT752R	
		TY285	
		LT285	
	iceGUARD (アイスガード)	IG91	スタッドレス
iceGUARD (アイスガード)	IG91 forVAN	スタッドレス	
	JOB RY52		
TOYO TIRE(株)	NANOENERGY(ナノエナジー)	M166	
		M176	
		M134E	
		M676	
		M966	スタッドレス
		M638	
	DELVEX (デルベックス)	M634	
		M934	スタッドレス
		M935	スタッドレス
日本ミシュランタイヤ(株)	ENERGY TIRE (エナジタイヤ)	XJE4 MIX ENERGY	
		X LINE ENERGY Z	
		XZN+ MIX ENERGY	
		X ONE LINE ENERGY D	
	GREEN TIRE(グリーンタイヤ)	XDW ICE GRIP GREEN	スタッドレス

※上記以外の低燃費タイヤ商品についてはお問い合わせ下さい。

低燃費【再生】タイヤ助成対象一覧

(別表2)

令和4年4月 現在

メーカー名	商品名	備考(請求書に必要な記載)
(株)ブリヂストン	W901	タイヤサイズの前に下記標記いずれか、または再生とわかる標記が必要。 ・ RTRO ・ HTRO ・ HTYO ・ RLRT ・ HLRT ・ CTRO ・ CTYO
	G621	
	M881	
	M891	
	R221	
	M81C	
	W911	
住友ゴム工業(株) (ダンロップファルケンタイヤ)	SP688R	必ず商品名の最後にRが必要。
	SP068R	
横浜ゴム(株)	702ZE-i	商品名に「DAI」、「リト」、「委託」いずれかのの表記が必要。
	903ZW	
	902ZE	
	IG91	
TOYO TIRE(株)	M166	/
	M666	
	M966	
日本ミシュランタイヤ(株)	該当なし	/

※上記以外の低燃費タイヤ商品についてはお問い合わせ下さい。

通 報

大ト協第14号
令和4年5月

各 位

一般社団法人大阪府トラック協会
会長 中 川 才 助

令和4年度 後方視野確認支援装置等導入促進にかかる助成について (ご 案 内)

時下、ますますご清祥のこととお喜び申し上げます。

平素は、当協会運営に格別のご理解とご協力を賜わり誠にありがとうございます。

さて、当協会では交通事故防止に効果がある後方視野確認支援装置（バックアイカメラ）および側方視野確認支援装置（サイドビューカメラ）について、導入費用の一部助成を実施いたします。

つきましては、以下の要領をご参照のうえご利用いただきますようご案内申し上げます。

また、申請方法につきましては、**郵送での受付**といたしますので、よろしく願いいたします。

記

1. 募集期間

令和4年4月1日（金）～令和5年2月28日（火）

※上記期間内であっても助成予算枠に達した時点で受付を終了させていただきますので、予めご承知おきくださいますようお願い申し上げます。（終了の案内は大ト協ホームページ TOPICS 欄にてご案内）

2. 助成

①後方および側方視野確認支援装置（一体型の導入・モニターとカメラの同時導入）

1台あたり支援装置の本体購入価格の1/2、最大4万円

（消費税・取付工賃等は助成対象外）

②モニター単体機器（後方・側方）、カメラ単体機器（後方・側方）

1台あたり単体機器の本体購入価格の1/2、最大1万円

（消費税・取付工賃等は助成対象外）

※①装置と②の機器を両方導入した場合は、車両1台あたり最大5万円まで

3. 上限台数

1事業者あたりの上限台数は、①と②の合計で車両15台とする。

※年度内に同一車両の複数回申請は不可とする。

	後方・側方 視野確認支援装置	モニター単体(後方・側方) カメラ単体(後方・側方)	備考
車両1台 あたり	・一体型の導入 ・モニター、カメラの同時導入 (いずれか1装置まで 助成額上限4万円まで)	・単体機器導入 (いずれか1機器まで 助成額上限1万円まで)	側方カメラの取付位置は左右どちらでも助成可とする。但し、側方カメラを左右両方取り付け付けた場合は、1機器限りの助成とする。

※既存の装置に追加購入や、故障による単体機器の入れ替え購入についても助成対象となります。

4. 助成対象装置

(公社)全日本トラック協会の定める装置

別紙 令和4年度助成対象装置一覧をご覧ください。(追加・変更等は随時ホームページにて更新します)

5. 助成条件 (すべてに該当する必要があります)

- 大阪府下の貨物運送事業者が、自社で保有する営業用貨物車両(大阪・和泉・なにわ・堺)に取り付ける場合であること。(自家用車、軽自動車を除く)
- 国の補助金が交付された(交付申請を行う)装置については重複助成いたしません。
- 賃貸借・中古品等は助成いたしません。
- 令和4年4月1日以降、装着・支払いをした装置を助成対象とします。
- 新車の場合は登録日が令和4年4月1日以降のもの。

6. 必要書類

- ① 令和4年度 後方視野確認支援装置等導入促進助成金交付申請書(兼 誓約書)(様式1)
 - ② 後方視野確認支援装置等導入助成金申請内訳書 兼 装置等装着証明書(様式2)
 - ③ 請求書の写し (※新車導入に装着の場合は車両見積書の写し、機器をリース・割賦契約の場合は機器見積書の写し)
※必ず購入装置の型式・税抜き本体価格(工賃を除く)が明示されたもの。
※領収書と金額が一致すること。(請求書が複数にわたる場合は領収額と合致するよう、全ての写しを添付して下さい。)
※別紙助成対象装置一覧で「モニター単体」又は「カメラ単体」と記載のある機種については、両方の型式が指定されているため、同時導入の場合は両方の型式を記載して下さい。
 - ④ 領収書の写し(振込み明細書等でも可)またはリース契約書等の写し
 - ・ **購入の場合は領収書の写し等**
領収日が令和4年4月1日以降のもの。(手形の場合は手形決済日が、令和5年3月末までのもの、領収書の余白に手形決済日(支払期日)をご記載して下さい。)
 - ・ **リース契約・割賦契約の場合は契約書の写し**
割賦販売契約書・リース契約書で、契約日・契約期間・車両番号等の詳細が確認できない場合は、必ず物件受領証・リース自動車検収完了証等の写しもご提出ください。
- ※通帳のコピーは不可
※振り込み明細書等については振込先・振込元・振込日・振込額が確認できるもの。(助成申請に係る該当箇所以外の黒塗りは可ですが、該当箇所のみを切り貼り等加工されたものは不可)
- ⑤ 装着車両の自動車検査証の写し
※申請時に有効期限内のものを必ず添付して下さい。
 - ⑥ トレーラー装着時の誓約書(様式5)
※トレーラーに装着された方のみ。ヘッドにモニター、シャーシにカメラを取り付けられた方は添付して下さい。この場合は、**装着したトレーラーの自動車検査証の写しも必要になります。**

※申請後に FAX やお電話での内容照会や写しのご返却・ご提示は致しかねますので、
必ず事前に各社にて申請書類の控えをお取りください。
※記入を訂正する際、修正液等は使用しないでください。
※見積書・請求書・領収証・割賦販売契約書・リース契約書、自動車検査証の写しのそれぞれの写しは**申請する助成事業ごとすべてに添付**してください。

7. 申請先【郵送先】ならびにお問い合わせ先

〒536-0014 大阪市城東区鳴野西2-11-2
(一社)大阪府トラック協会 交通・環境部 宛
お問合せ電話番号 (06) 6965-4033

8. 注意事項

- 助成申請は、装置の装着完了後およびお支払い完了後（リース契約・割賦契約の場合は契約完了後）となります。（助成金の枠取りはいたしません）
- 助成申請は**申請書類に不備・不足がない状態**で、当協会にて受け付けた時点での受理となります。助成終了時点で当協会に書類が届いていない場合（郵送中、終了後に持参等）や終了時点でお預かりしている書類に不足・不備がある場合は助成できません。
- 装置の装着にあたっては、道路運送車両の保安基準に抵触しないことを条件とします。

令和4年度安全装置等導入促進助成事業対象装置一覧

令和4年4月1日現在
(50音順)

◆後方視野確認支援装置

装置メーカー名	装置名称	型式(注1)		備考
アールアンドピー	ルームミラー取付タイプ カラーバックカメラセット	BE-RV200-RA	セット	
		BE-RV200-RB	セット	
		BE-RV141-RA	セット	
		BE-RV141-RB	セット	
	バック&サイドカメラシステム	BE-RV141AO-RA/RB	セット	1カメラ搭載
		BE-RV141AW-RA/RB	セット	2カメラ搭載
		BE-RV141AT-RA/RB	セット	3カメラ搭載
		BE-RV141AQ-RA/RB	セット	4カメラ搭載
		BE-RV141AOTR-RA/RB	セット	1カメラ搭載
		BE-RV141AWTR-RA/RB	セット	2カメラ搭載
アグレクション	SAKIGAKEバックカメラ	PNX-F715K-T	セット	R3.9月型番変更 旧型番:PNX-F715-T
アルファ・デポ	バックモニターシステム	AP-4300/S	セット	
		HIT-711	セット	
		HIT-712	セット	
		HIT-714	セット	
市光工業	セイフティビジョン	ST-9**	モニター単体	
		ST-9**FS	モニター単体	
		ST-9A0FL	モニター単体	
		ST-9B0PR	モニター単体	
		ST-990GG	モニター単体	
		ST-5**	モニター単体	
		ST-5**FS	モニター単体	
		ST-5A0FL	モニター単体	
		ST-5B0PR	モニター単体	
		ST-590GG	モニター単体	
		STR-1**	モニター単体	
		STR-1**FS	モニター単体	
		STR-1B0PR	モニター単体	
		STR-190GG	モニター単体	
	カラー液晶モニター 据置型	ST-900D	モニター単体	
		ST-500D	モニター単体	
	ドライブレコーダー一体型 7型液晶モニター 据置型	STR-100D	モニター単体	
		STR-2**T	モニター単体	
		STR-2B0PRT	モニター単体	
		STR-290GGT	モニター単体	
		STR-2A0FST	モニター単体	
		STR-200DT	モニター単体	
	ドライブレコーダー一体型 7型液晶モニター 据置型	STR-2**N	モニター単体	
		STR-2B0PRN	モニター単体	
		STR-290GGN	モニター単体	
		STR-2A0FSN	モニター単体	
		STR-200DN	モニター単体	
8型HDカラーモニター	HT-1****	モニター単体	搭載車輛により「HT-1**」 「HT-1***」「HT-1****」。 例)HT-1A0、HT-1A0FS 等。	
後方用カメラ	XC-400A	カメラ単体		
	XC-420A	カメラ単体		
	KC-450A	カメラ単体		
	HC-450A	カメラ単体		

(注)型式の *印 には、任意の英数字が入ります。

装置メーカー名	装置名称	型式(注1)		備考
	3Dサラウンドマルチビュー	TSM-100	カメラ単体	R1.11月追加
		TSM-200	カメラ単体	R2.2月追加、中大型用
	小型HDカラーカメラ	HX-100A	カメラ単体	R1.10月追加
	シャッター付きHDカラーカメラ	HX-220A	カメラ単体	R3.11月追加
	HDカラーカメラ	HX-200A	カメラ単体	R3.11月追加
INBYTE	車輻安全管理システム サラウンドカメラ	SVR-7004T	セット	R2.2月追加
	車輻安全管理システム サラウンドビュー	SVS-6004T	セット	R2.3月追加
ウインズ・テクノロジー・ジャパン	後方視野確認支援装置(シャッターカメラ&モニターセット)	WTJ-SS	セット	R1.7月追加
	後方視野確認支援装置(ミニキューブカメラ&モニターセット)	WTJ-MT	セット	R1.7月追加
	後方視野確認支援装置(IR広角カメラ)	WTJ-A3	セット	R2.11月追加
	後方視野確認支援装置(小型広角カメラ)	WTJ-A8	セット	R2.11月追加
	SVM360サラウンドビューモニタリングシステムモニターセット	SVM360-BT10	セット	4カメラ搭載 R1.7月追加
エフ・アール・シー	リアビュー・カメラシステム	RV-500CS	セット	
		RV-507CS	セット	
	トラック専用 リアビュー・カメラシステム	RV-509CS	セット	
		RV-510CS	セット	
		RV-507FB	セット	
	平ボディ専用 リアビュー・カメラシステム	RV-509FB	セット	
		RV-510FB	セット	
		RV-517FB	セット	R2.3月追加
	平ボディ用AHD対応 リアビュー・カメラシステム	RV-527FB	セット	R2.3月追加
		SRV-700CS	セット	R2.3月型式訂正
トラック専用 リア/サイドビュー・カメラシステム	SRV-900CS	セット	R2.3月型式訂正	
	SRV-1000CS	セット	R2.3月型式訂正	
	RV-577CS	セット	R3.6月追加	
AHD 対応 リアビュー・カメラシステム				
ORLACO	ORLACO	Set Orlaco RLED Monitor with Camera	セット	※別紙「ORLACO社製後方視野確認支援装置の助成対象の確認について」にてセット内容を確認。
キャストレード	CT120Mバックカメラモニタセット	CT120M-SET01	セット	
		CT120M-SET02	セット	
クラリオン	カラーモニター	CJ-5600*-*	モニター単体	
		CJ-5605*-*	モニター単体	
		CJ-7000*-*	モニター単体	
		CJ-7100*-*	モニター単体	
		CJ-7300*-*	モニター単体	
		CJ-7600*-*	モニター単体	
		CJ-981*-*	モニター単体	
	車載用後方モニター	CJ-7620*-*	モニター単体	
	7型HD対応モニター	CJ-7800*-*	モニター単体	R2.11月追加
	7型HDモニター	TY-4000*-*	モニター単体	R2.11月追加
	後方確認カメラ	CC-1060*-*	カメラ単体	
		CC-1601*-*	カメラ単体	
		CC-3000*-*	カメラ単体	
		CC-6100*-*	カメラ単体	
		CC-6110*-*	カメラ単体	
		CC-6500*-*	カメラ単体	
		CC-6600*-*	カメラ単体	
		CC-6601*-*	カメラ単体	
		CC-6650*-*	カメラ単体	
	安全後方確認カメラ	CC-1065*-*	カメラ単体	
		CC-3100*-*	カメラ単体	
		CC-6300*-*	カメラ単体	
		CC-6352*-*	カメラ単体	
CC-7202*-*		カメラ単体		
シャッター付HDカメラ	CR-8500*-*	カメラ単体	R2.11月追加	

(注)型式の *印 には、任意の英数字が入ります。

装置メーカー名	装置名称	型式(注1)		備考
	シャッターなしHDカメラ	CR-8600*-*	カメラ単体	R2.11月追加
	LED付小型HDカメラ	TY-3000*-*	カメラ単体	R2.11月追加
コシダテック	車両後方・側方確認カメラシステム	CM-6010	モニター単体	三菱電機製 R1.11月追加
		CM-6020	モニター単体	三菱電機製 R1.11月追加
		CM-7220	モニター単体	三菱電機製 R1.11月追加
		CM-7230	モニター単体	三菱電機製 R1.11月追加
		CM6010R	モニター単体	菱和製 R1.11月追加
		CM6020R	モニター単体	菱和製 R1.11月追加
		CM7220R	モニター単体	菱和製 R1.11月追加
		CM7230R	モニター単体	菱和製 R1.11月追加
		C-700	カメラ単体	R1.11月追加
CBC	GANZ AUTOMOTIVE バックカメラシステム	ZMC1-SQH44N-W9	セット	
		ZMC1-SQH44SN-W9	セット	
		ZMC1-SQH44N-ZB	セット	
		ZMC1-SQH44SN-ZB	セット	
		ZMC1-RVC37-SQH44N	セット	
		ZMC1-RVC37-SQH44SN	セット	
	GANZ AUTOMOTIVE バックカメラシステム(1CH)	ZMC1-SQH44N	セット	
		ZMC1-SQH44SN	セット	
	GANZ AUTOMOTIVE バックカメラシステム(2CH)	ZMC2-SQH44N-25	セット	
		ZMC2-SQH44N-32	セット	
		ZMC2-SQH44SN-25	セット	
		ZMC2-SQH44SN-32	セット	
GANZ AUTOMOTIVE バックカメラシステム(3CH以上)	ZMC1-RVC27-SQ44N	セット		
GANZ AUTOMOTIVE バックカメラシステム(1CH)	ZMC1-RVC27N-SQH44NN	セット	R3.5月追加	
ジェットイノウエ	超広角カメラ&7インチ高精細モニターセット	GX-00*	セット	R2.3月仕様変更、*は商品ごとに1~3の数字が入ります
		GX-10*AHD	セット	R2.3月追加、*は商品ごとに1~3の数字が入ります
	超広角ミニバックカメラ&7インチモニターセット	GX-010	セット	R2.9月追加
シルバーアイ	集音マイク付バックカメラ 7インチモニターセット	CM-708DR2	セット	R2.7月追加
	360° 俯瞰システム	INO-8310-7M	セット	R2.11月追加
	130万画素 高画質バックカメラ セット(シャッター付)	RV-760D2	セット	R2.11月追加
シンクウェアジャパン	バックカメラ	TWC1-TCV100	セット	
		TWC1-M90C	セット	R3.6月追加
スカニアジャパン	リアビューシステムキット	2545702	セット	
	フロントアンドリアビューシステムキット	2545703	セット	
スマートバリュー	アナログハイビジョンカメラ&モニターセット	SV-101AHDS	セット	R3.5月追加
	アナログハイビジョンカメラ&モニター&コンバーターセット	SV-101AHDSC	セット	R3.5月追加
辰巳屋興業	SRバックカメラモニターキット	SR-S05	セット	R2.5月追加
		SR-S11	セット	R2.5月追加
		SR-S05-DR	セット	R3.11月追加
		SR-S11-DR	セット	R3.11月追加
	SRバックカメラモニターキット(シャッター付カメラ)	SR-S06	セット	R2.10月追加
	バックモニターセット	XC-M9SA	セット	
		XC-M9MA	セット	
		XC-M9LA	セット	
		XC-M9XA	セット	
		XC-M9YA	セット	
		XC-M9S	セット	
		XC-M9M	セット	
		XC-M9L	セット	

(注)型式の *印 には、任意の英数字が入ります。

装置メーカー名	装置名称	型式(注1)		備考
樋屋ヤック		XC-M9X	セット	
		XC-M9Y	セット	
	カメラ&7インチモニターセット	XC-M1*	セット	*には、S,M,L,X,Yのいずれかが入る。
		XC-M1*A	セット	*には、S,M,L,X,Yのいずれかが入る。 末尾のAは、ルームミラー取り付けブラケット付き。
	カメラ&7インチモニターセット	XC-M2*	セット	*には、S,M,L,X,Yのいずれかが入る。
		XC-M2*A	セット	*には、S,M,L,X,Yのいずれかが入る。 末尾のAは、ルームミラー取り付けブラケット付き。
東海クラリオン	elpis SMART MIRROR	SM-1900-T115	セット	
		SM-1900-T160	セット	
	7型液晶カラーモニター	CS-7222R	モニター単体	R3. 11月追加 CS-5101R(カメラ)とセット販売
	AHDカメラ	CS-5101R	カメラ単体	R3. 11月追加 CS-7222R(モニター)とセット販売
ドリームメーカー	7インチ液晶モニター&バックカメラ	MT070RAA	セット	R3.4月廃止
	7インチ液晶モニター&バックカメラ トレーラーセット	MT070RAA-TR01	セット	R3.4月廃止
	7インチ液晶モニター&小型バックカメラ	MT070RCA1	セット	
		MT070RCA2	セット	
	7インチ液晶モニター&小型バックカメラ トレーラーセット	MT070RCA1-TR01	セット	
		MT070RCA2-TR01	セット	
	7インチモニター&赤外線バックカメラ	MT070RDA	セット	R1.9月追加
	7インチモニター&赤外線バックカメラ トレーラーセット	MT070RDA-TR01	セット	R1.9月追加
9インチ液晶モニター&バックカメラセット	MT090NV	セット	R3.11月追加	
日本ビューテック	ALL VIEW MONITOR(オールビューモニター)	AVM-348	セット	R2.9月追加
	リアビューモニター	TKV-S20	セット	
		TKV-S30	セット	
		VA-S50	セット	
	ナイスビューモニター	VW-S20	セット	
		VW-SN20	セット	
		VH-S20	セット	
		VH-SN20	セット	
	ナイスビューモニター 2カメラシステムセット	VH-S20/2	セット	
	カラーモニター	VH-M20	モニター単体	
	カメラ単体	VW-C20W	カメラ単体	
		VH-C20W	カメラ単体	
		VH-C30W	カメラ単体	
		VH-SC20W	カメラ単体	
		VH-SC30W	カメラ単体	
VH-CN20		カメラ単体		
VP-C10W-5		カメラ単体		
Heavy Duty CAMERA	CCN-716-IR	カメラ単体	R2.9月追加	
日本セラミック	OSDソナーシステム	E215-TM00	セット	
		E215-TS00	セット	
ネクストリンク	超広角バックカメラ&7インチ高精細モニターセット	NL-101AHDS	セット	R3.5月追加
	超広角バックカメラ&7インチ高精細モニターセット(変換コンバーター連結配線セット)	NL-101AHDSC	セット	R3.5月追加
パーマンコーポレーション	バック・カメラ	PBC120	セット	
		PRM745	セット	
		PRM74S	セット	
	バック・カメラ ルームミラーモニタータイプ	PRM70J	セット	R3.1月追加
	バック・カメラ ルームミラーモニタータイプ サイドカメラ付	PRM70S	セット	R3.1月追加

(注)型式の *印 には、任意の英数字が入ります。

装置メーカー名	装置名称	型式(注1)		備考
	バックカメラ ノンシャッター・カメラ ルームミラータイプ	PRM121	セット	R1.9月追加
日野自動車	モニターディスプレイ	86110-E0081	モニター単体	
		CJ-7620J	モニター単体	
		CJ-7620J-A	モニター単体	
	後方カメラ(シャッター無し)	S0858-E1050	カメラ単体	
		CC-6600B	カメラ単体	
		CC-6600B-*	カメラ単体	
	後方カメラ(シャッター付き)	S0858-E1051	カメラ単体	
		CC-6500B	カメラ単体	
		CC-6500B-*	カメラ単体	
	電子インナーミラー	87810-37150	モニター単体	
MDS-OTS3		モニター単体		
86790-37020		カメラ単体		
CM073A-02		カメラ単体		
三菱電機	カービジョン ルームミラー型モニター	CM-6000	モニター単体	
		CM-7200	モニター単体	
		CM-7200A	モニター単体	
		CM-7210	モニター単体	
		CM-7220	モニター単体	
		CM-7230	モニター単体	
		CM-6010	モニター単体	
	CM-6020	モニター単体		
	車両用安全確認カメラシステム	C-4010A	カメラ単体	
		C-4010	カメラ単体	
		C-4060A	カメラ単体	
		C-4060	カメラ単体	
		C-5000	カメラ単体	
	名鉄交通商事	バックモニターセット	MKS-Y01	セット
バックカメラ MKS-Y05		MKS-Y05	セット	R3.4月追加
菱和	CAR VISION LCDカラーモニター	CM6010R	モニター単体	
		CM6020R	モニター単体	
		CM7220R	モニター単体	
		CM7230R	モニター単体	
	CAR VISION カラーカメラ	C401*R	カメラ単体	R2.7月仕様変更
		C406*R	カメラ単体	R2.7月仕様変更
		C500*R	カメラ単体	R2.7月仕様変更
CAR VISION カラーカメラ 融雪ヒーター付	C4075R	カメラ単体	R4.1月追加、融雪カメラ	
	C5075R	カメラ単体	R4.1月追加、融雪カメラ	
UDトラックス	Back-up Monitoring	Waeco Perfect view CAM20C1	セット	R2.9月追加、ボルボトラック
レゾナント・システムズ	7インチワイドモニター&バックカメラセット	RSCM-01	セット	R3.12月追加
ワーテックス	BACK EYE SYSTEM	DM806	セット	
		DS806	セット	
		TM806	セット	
		TS806	セット	
	車載用後方確認支援システム +サイドビューシステム	DM806F	セット	R2.3月追加
		DS806F	セット	R2.3月追加
		TM806F	セット	R2.3月追加
		TS806F	セット	R2.3月追加

令和4年度安全装置等導入促進助成事業対象装置一覧

令和4年4月1日現在
(50音順)

◆側方視野確認支援装置

装置メーカー名	装置名称	型式(注1)		備考
アールアンドピー	バック&サイドカメラシステム	BE-RV141AO-RA/RB	セット	1カメラ搭載
		BE-RV141AW-RA/RB	セット	2カメラ搭載
		BE-RV141AT-RA/RB	セット	3カメラ搭載
		BE-RV141AQ-RA/RB	セット	4カメラ搭載
		BE-RV141AOTR-RA/RB	セット	1カメラ搭載
		BE-RV141AWTR-RA/RB	セット	2カメラ搭載
		BE-RV141ATTR-RA/RB	セット	3カメラ搭載
		BE-RV141AQTR-RA/RB	セット	4カメラ搭載
アグレクション	SAKIGAKEオプションカメラ	YKC-10A	カメラ単体	PNX-F715-Tへのオプション装着
アルファ・デポ	2チャンネルバックモニターシステム	HIT-712	セット	HIT-712,HIT-714へのオプション装着
	4チャンネルバックモニターシステム	HIT-714	セット	
	赤外線カメラ	HIT-C15MT	カメラ単体	
	超小型カメラ	HIT-C16	カメラ単体	
	超広角カメラ	HIT-C23	カメラ単体	
	赤外線カメラ	MBZ-120IR	カメラ単体	
いすゞ自動車	カラーモニター	CJ-7600*	モニター単体	※クラリオン製
	安全側方確認カメラ	CC-1065*	カメラ単体	
市光工業	セイフティビジョン	ST-9**	モニター単体	
		ST-9**FS	モニター単体	
		ST-9A0FL	モニター単体	
		ST-9B0PR	モニター単体	
		ST-990GG	モニター単体	
		ST-5**	モニター単体	
		ST-5**FS	モニター単体	
		ST-5A0FL	モニター単体	
		ST-5B0PR	モニター単体	
		ST-590GG	モニター単体	
		STR-1**	モニター単体	
		STR-1**FS	モニター単体	
		STR-1B0PR	モニター単体	
		STR-190GG	モニター単体	
	カラー液晶モニター 据置型	ST-900D	モニター単体	
		ST-500D	モニター単体	
	ドライブレコーダー一体型 7型液晶モニター 据置型	STR-100D	モニター単体	
		STR-2**T	モニター単体	
		STR-2B0PRT	モニター単体	
	ドライブレコーダー一体型 7型液晶モニター 据置型	STR-290GGT	モニター単体	
		STR-2A0FST	モニター単体	
		STR-200DT	モニター単体	
		STR-2**N	モニター単体	
		STR-2B0PRN	モニター単体	
		STR-290GGN	モニター単体	
		STR-2A0FSN	モニター単体	
		STR-200DN	モニター単体	
	8型HDカラーモニター	HT-1****	モニター単体	R3.11月追加
	カラー補助カメラ	KC-H15A	カメラ単体	
		KC-H80A	カメラ単体	
高性能CMOSカラーカメラユニット	KC-450A	カメラ単体	R2.2月追加	
3Dサラウンドマルチビュー	TSM-100	カメラ単体	R1.11月追加	
	TSM-200	カメラ単体	R2.2月追加、中大型用	
小型HDカラーカメラ(補助用)	HX-H30A	カメラ単体	R3.11月追加	
小型HDカラーカメラ(狭角・補助用)	HX-H80A	カメラ単体	R3.11月追加	

(注)型式の *印 には、任意の英数字が入ります。

装置メーカー名	装置名称	型式(注1)		備考
INBYTE	車輻安全管理システム サラウンドカメラ	SVR-7004T	セット	R2.2月追加
	車輻安全管理システム サラウンドビュー	SVS-6004T	セット	R2.3月追加
ウインズ・テクノロジー・ジャパン	側方視野確認支援装置(ミニキューブカメラ&モニターセット)	WTJ-MT	セット	R1.7月追加
	SVM360サラウンドビューモニタリングシステムモニターセット	SVM360-BT10	セット	4カメラ搭載 R1.7月追加
エフ・アール・シー	トラック専用 リア/サイドビュー・カメラシステム	SRV-700SSRV-700CS	セット	R2.3月型式訂正
		SRV-900SSRV-900CS	セット	R2.3月型式訂正
		SRV-1000SSRV-1000C	セット	R2.3月型式訂正
	トラック専用 サイドビュー・カメラシステム	SV-700CS	セット	
		SV-900CS	セット	
		SV-1000CS	セット	
ORLACO	コーナーアイカメラセット (Corner Eye Camera Set)	0400040	セット	
クラリオン	カラーモニター	CJ-5600*-*	モニター単体	
		CJ-5605*-*	モニター単体	
		CJ-7000*-*	モニター単体	
		CJ-7100*-*	モニター単体	
		CJ-7300*-*	モニター単体	
		CJ-7600*-*	モニター単体	
		CJ-981*-*	モニター単体	
	車載用側方モニター	CJ-7620*-*	モニター単体	
	7型HD対応モニター	CJ-7800*-*	モニター単体	R2.11月追加
	7型HDモニター	TY-4000*-*	モニター単体	R2.11月追加
	側方確認カメラ	CC-1060*-*	カメラ単体	
		CC-1601*-*	カメラ単体	
		CC-3000*-*	カメラ単体	
		CC-6100*-*	カメラ単体	
		CC-6110*-*	カメラ単体	
		CC-6500*-*	カメラ単体	
		CC-6600*-*	カメラ単体	
		CC-6601*-*	カメラ単体	
	CC-6650*-*	カメラ単体		
	安全側方確認カメラ	CC-1065*-*	カメラ単体	
		CC-3100*-*	カメラ単体	
CC-6300*-*		カメラ単体		
CC-6352*-*		カメラ単体		
シャッター付HDカメラ	CR-8500*-*	カメラ単体	R2.11月追加	
シャッターなしHDカメラ	CR-8600*-*	カメラ単体	R2.11月追加	
LED付小型HDカメラ	TY-3001*-*	カメラ単体	R2.11月追加	
コシダテック	車両後方・側方確認カメラシステム	CM-6010	モニター単体	三菱電機製 R1.11月追加
		CM-6020	モニター単体	三菱電機製 R1.11月追加
		CM-7220	モニター単体	三菱電機製 R1.11月追加
		CM-7230	モニター単体	三菱電機製 R1.11月追加
		CM6010R	モニター単体	菱和製 R1.11月追加
		CM6020R	モニター単体	菱和製 R1.11月追加
		CM7220R	モニター単体	菱和製 R1.11月追加
		CM7230R	モニター単体	菱和製 R1.11月追加
		C-700	カメラ単体	R1.11月追加

装置メーカー名	装置名称	型式(注1)		備考
CBC	GANZ AUTOMOTIVE バックカメラシステム(1CH)	ZMC1-SQH44N-25	セット	
		ZMC1-SQH44N-32	セット	
		ZMC1-RVC37-SQH44N	セット	
		ZMC0-RVC27-SQ44N	カメラ単体	
		ZMC0-SQH44N	カメラ単体	
	GANZ AUTOMOTIVE バックカメラシステム(2CH)	ZMC2-SQH44N-25	セット	
		ZMC2-SQH44N-32	セット	
		ZMC2-SQH44SN-25	セット	
		ZMC2-SQH44SN-32	セット	
	GANZ AUTOMOTIVE バックカメラシステム(3CH以上)	ZMC1-RVC27-SQ44N	セット	
ジェットイノウエ	超広角カメラ&7インチ高精細モニターセット	GX-00*	セット	R2.3月追加、*は商品ごとに1~3の数字が入ります
		GX-10*AHD	セット	R2.3月追加、*は商品ごとに1~3の数字が入ります
	超広角ミニバックカメラ単品	YKC-20A	カメラ単体	R2.9月追加
	アナログハイビジョンカメラ専用 7インチモニター(モニター単体)	YKM-700HD	モニター単体	R2.3月追加
	側方カメラ専用ブラケット付50万画素IRカメラ(カメラ単体)	YK-230SIDE	カメラ単体	R2.3月追加
シルバーアイ	360° 俯瞰システム	INO-8310-7M	セット	R2.11月追加
シンクウェアジャパン	バックカメラ	TWC1-TCV100	セット	
	バックカメラ	TW-TCV100	カメラ単体	
スカニアジャパン	コーナーアイカメラキット	2473496	セット	
	フロントビューシステムキット	2545701	セット	
	フロントアンドリアビューシステムキット	2545703	セット	
辰巳屋興業	SRバックカメラモニターキット	SR-S05	セット	R2.5月追加、SR-S10との組み合わせ
	SRモニター側方確認カメラ	SR-S10	カメラ単体	R2.5月追加、SR-S05との組み合わせ
樋屋ヤック	バックモニターセット	XC-M9SA	セット	
		XC-M9MA	セット	
		XC-M9LA	セット	
		XC-M9XA	セット	
		XC-M9YA	セット	
		XC-M9S	セット	
		XC-M9M	セット	
		XC-M9L	セット	
		XC-M9X	セット	
		XC-M9Y	セット	
	カメラ&7インチモニターセット	XC-M1*	セット	*には、S,M,L,X,Yのいずれかが入る。
		XC-M1*A	セット	*には、S,M,L,X,Yのいずれかが入る。 末尾のAは、ルームミラー取り付けブラケット付き。
		XC-M2*	セット	*には、S,M,L,X,Yのいずれかが入る。
		XC-M2*A	セット	*には、S,M,L,X,Yのいずれかが入る。 末尾のAは、ルームミラー取り付けブラケット付き。
	カメラ&7インチモニターセット	XC-M1	カメラ単体	XC-M2*又はXC-M2*Aの導入時における側方カメラ増設時に限る。
		XC-M9	カメラ単体	XC-M2*又はXC-M2*Aの導入時における側方カメラ増設時に限る。

装置メーカー名	装置名称	型式(注1)		備考	
日本ビューテック	ALL VIEW MONITOR(オールビューモニター)	AVM-348	セット	R2.9月追加	
	ナイスビューモニター 2カメラシステムキット	VH-S20/2	セット		
	ナイスビューモニター カメラ増設キット	VH-S20/P2	セット		
	カラーモニター	VH-M20	モニター単体		
	カメラ単体	VW-C20W	カメラ単体		
		VH-C20W	カメラ単体		
		VH-C30W	カメラ単体		
		VH-SC20W	カメラ単体		
		VH-SC30W	カメラ単体		
		VH-CN20	カメラ単体		
VP-C10W-5	カメラ単体				
Heavy Duty CAMERA	CCN-716-IR	カメラ単体	R2.9月追加		
パーマンコーポレーション	バック・カメラ CMOSカメラサイドカメラ用ステーセット	CR32WB	カメラ単体	PRM745,PRM74Sオプションカメラ	
	バック・カメラ ルームミラーモニタータイプ サイドカメラ付	PRM70S	セット	PRM70Jにサイドカメラを追加	
	バック・カメラ	PRM74S	セット		
日野自動車	モニターディスプレイ	86110-E0081	モニター単体		
		CJ-7620J	モニター単体		
		CJ-7620J-A	モニター単体		
	左カメラ	86790-E0050	カメラ単体		
		CC-6100*	カメラ単体		
		CC-6100*-*	カメラ単体		
三菱電機	カービジョン ルームミラー型モニター	CM-6000	モニター単体		
		CM-7200	モニター単体		
		CM-7200A	モニター単体		
		CM-7210	モニター単体		
		CM-7220	モニター単体		
		CM-7230	モニター単体		
		CM-6010	モニター単体		
		CM-6020	モニター単体		
	車両用安全確認カメラシステム	C-4010A	カメラ単体		
		C-4010	カメラ単体		
		C-5000	カメラ単体		
	菱和	CAR VISION LCDカラーモニター	CM6010R	モニター単体	
			CM6020R	モニター単体	
CM7220R			モニター単体		
CM7230R			モニター単体		
CAR VISION カラーカメラ		C401*R	カメラ単体	R2.7月仕様変更	
		C500*R	カメラ単体	R2.7月仕様変更	
CAR VISION カラーカメラ 融雪ヒーター付		C4075R	カメラ単体	R4.1月追加、融雪カメラ	
		C5075R	カメラ単体	R4.1月追加、融雪カメラ	
UDトラックス	Back-up Monitoring	Waeco Perfect view CAM20C1	セット	R2.9月追加、ボルボトラック	
ワーテックス	車載用後方確認支援システム	DM806	セット		
		DS806	セット		
		TM806	セット		
		TS806	セット		
	車載用後方確認支援システム +サイドビューシステム	DM806F	セット		
		DS806F	セット		
		TM806F	セット		
		TS806F	セット		
	サイドビューシステム	XL-806-IF	セット		

捨印

(様 式 1)

令和 年 月 日
支 部

一般社団法人大阪府トラック協会
会 長 殿

〒 -

住 所

事業者名

代表者名

⑩

電話番号

担当者名

※印鑑は貴社印 (丸印) を押印してください

令和4年度 後方視野確認支援装置等導入促進助成金交付申請書(兼 誓約書)

弊社車両に導入の後方視野確認支援装置等について、下記のとおり助成申請いたします。
なお、装置等の導入に対して、国の助成金交付申請を行わない (行っていない) ことをここに誓います。

記

1. 助成金申請額 _____ 円 (※様式2の助成金額合計③と同額とする)

- ① 車両 _____ 台分 後方視野確認支援装置 _____ 装置 側方視野確認支援装置 _____ 装置
(一体型の導入・モニターとカメラの同時導入)
- ② 車両 _____ 台分 後方モニター単体 _____ 機器 側方モニター単体 _____ 機器
(単体機器導入) 後方カメラ単体 _____ 機器 側方カメラ単体 _____ 機器

2. 助成金振込先口座

金融機関名 _____ 支店名 _____

口座種別 (当座 ・ 普通) 口座番号 _____

フリガナ
口座名義 _____

※同時に複数の助成金申請をする場合は、以下の〈必要書類〉を申請ごと全てに添付して下さい。

〈必要書類〉 (※ 詳細は別紙案内をご覧ください)

- ① 後方視野確認支援装置等導入助成金申請内訳書 兼 装置等装着証明書 (様式2)
- ② 請求書の写し (※新車導入に装着の場合は車両見積書の写し、機器をリース・割賦契約の場合は機器見積書の写し)
- ③ 領収書の写し (振込み明細書等でも可) またはリース契約・割賦契約の場合は契約書の写し
(契約書に車番等の記載がない場合は物件受領証・リース自動車検収完了証等の写しも添付して下さい)
- ④ 装着車両の自動車検査証の写し (申請時に有効期限内のもの)
- ⑤ トレーラー装着時の誓約書 (様式3) **※トレーラーに装着された方のみ。**
(様式3を提出する際は、トレーラーの検査証の写しも必要になります)

● 助成申請前に必ず各社にて申請書類の控えをお取り頂き、保管して下さい ●

後方視野確認支援装置等導入助成金申請内訳書 兼 装置等装着証明書

【装着証明事業者】 大阪府トラック協会 会長 殿
 当社が下記事業所保有の車両に対し下表のとおり
 安全装置（後方視野確認支援装置等）を装着いたします。
 【導入事業者】（貨物運送事業者名） _____
 所在地 _____
 事業者名 _____
 代表者名 _____ (個人印不可)
 電話番号 _____

【装着証明事業者】 ※白鑑は貴社印（丸印）を押しして下さい。

【装着車両一覧】

No.	装着車両登録番号	①後方・側方視野確認支援装置記入欄(一体型導入およびモニターとカメラ同時導入)				②モニター単体(後方・側方)、カメラ単体(後方・側方) 機器記入欄				装着年月日	
		種別	装置メーカー名	モニター/カメラ型式 (一体型は型式名のみを記入)	本体購入価格 (消費税・工賃 抜きの価格)	助成金額 ※購入価格の1/2 (上限4万円)	種別	装置メーカー名	各車体製品の型式		本体購入価格 (消費税・工賃 抜きの価格)
例1	大阪(和泉) 800あXXXX なにわ・堺	後方(側方)	市光工業	ST-990GG/XC-400A	〇〇,〇〇〇円	▲▲,▲▲▲円	-	-	円	円	令和〇年〇月〇日
例2	大阪(和泉) 800かXXXX なにわ・堺	後方(側方)	日本ヴェテック	VH-S20/2	〇〇,〇〇〇円	▲▲,▲▲▲円	-	-	円	円	令和〇年〇月〇日
例3	大阪(和泉) 800うXXXX なにわ・堺	後方(側方)	クラリオン機	CJ-7600A/CC-6500	〇〇,〇〇〇円	▲▲,▲▲▲円	クラリオン	CC-6500	××,××××円	△△,△△△円	令和〇年〇月〇日
例4	大阪(和泉) 800おXXXX なにわ・堺	後方(側方)	-	-	円	▲▲,▲▲▲円	三菱電機機	C-5000	××,××××円	△△,△△△円	令和〇年〇月〇日
1	大阪(和泉) なにわ・堺	後方(側方)			円	▲▲,▲▲▲円			円	円	令和 年 月 日
2	大阪(和泉) なにわ・堺	後方(側方)			円	▲▲,▲▲▲円			円	円	令和 年 月 日
3	大阪(和泉) なにわ・堺	後方(側方)			円	▲▲,▲▲▲円			円	円	令和 年 月 日
4	大阪(和泉) なにわ・堺	後方(側方)			円	▲▲,▲▲▲円			円	円	令和 年 月 日
5	大阪(和泉) なにわ・堺	後方(側方)			円	▲▲,▲▲▲円			円	円	令和 年 月 日
6	大阪(和泉) なにわ・堺	後方(側方)			円	▲▲,▲▲▲円			円	円	令和 年 月 日
7	大阪(和泉) なにわ・堺	後方(側方)			円	▲▲,▲▲▲円			円	円	令和 年 月 日
8	大阪(和泉) なにわ・堺	後方(側方)			円	▲▲,▲▲▲円			円	円	令和 年 月 日
9	大阪(和泉) なにわ・堺	後方(側方)			円	▲▲,▲▲▲円			円	円	令和 年 月 日
10	大阪(和泉) なにわ・堺	後方(側方)			円	▲▲,▲▲▲円			円	円	令和 年 月 日
11	大阪(和泉) なにわ・堺	後方(側方)			円	▲▲,▲▲▲円			円	円	令和 年 月 日
12	大阪(和泉) なにわ・堺	後方(側方)			円	▲▲,▲▲▲円			円	円	令和 年 月 日
13	大阪(和泉) なにわ・堺	後方(側方)			円	▲▲,▲▲▲円			円	円	令和 年 月 日
14	大阪(和泉) なにわ・堺	後方(側方)			円	▲▲,▲▲▲円			円	円	令和 年 月 日
15	大阪(和泉) なにわ・堺	後方(側方)			円	▲▲,▲▲▲円			円	円	令和 年 月 日
助成金額合計③ (①後方・側方視野確認支援装置助成金額 + ②モニター単体(後方・側方)、カメラ単体(後方・側方) 機器助成金額) =										円	

※助成対象装置一覧で「モニター単体」又は「カメラ単体」と記載のある機種については、両方を記載して下さい。なお、既存の後方視野確認支援装置に側方カメラ単体を後付け装着した場合も助成対象となります。
 ※ディーラー各社・販売店等に作成を依頼して下さい。また証明書類につき、修正液等を使用しないで下さい。(正確にご記入下さい)
 ※例1はモニターとカメラを同時導入した場合。例2はモニターとカメラが一体型(対象機種一覧のセットと標記している機種)を導入した場合。
 ※例3は後方視野確認支援装置と側方カメラの両方導入した場合。例4は側方カメラを単体で導入した場合。
 ※種別(後モ:後方モニター単体 側モ:側方モニター単体 後力:後方カメラ単体 側力:側方カメラ単体)
 ※証明書類につき必ず原本を添付して下さい。(14-14)

捨印

(様 式 3)

令和 年 月 日

一般社団法人大阪府トラック協会
会 長 殿

住 所

事業者名

代表者名

⑩

※印鑑は貴社印（丸印）を押印して下さい

トレーラー装着時の誓約書

弊社は、下記の車両以外にモニターとカメラを装着し使用いたしません。
なお、装置メーカーおよび型式名、装着年月日は別紙様式2のとおりになります。

記

●装着車両一覧

No.	ヘッド車番	トレーラー車番
1		
2		
3		
4		
5		
6		
7		
8		
9		
10		
11		
12		
13		
14		
15		

※トレーラーに装着された方のみ。ヘッドにモニター、シャーシにカメラを取り付けられた方は添付して下さい。

※添付書類として、装着されたトレーラーの自動車検査証の写しが必要です。

以 上

通 報

各 位

大ト協第15号
令和4年5月

一般社団法人大阪府トラック協会
会長 中川才助

令和4年度 先進安全自動車（ASV）導入にかかる助成について （ご案内）

時下、ますますご清祥のこととお喜び申し上げます。

平素は、当協会運営に格別のご理解とご協力を賜わり誠にありがとうございます。

さて、当協会では、危険予測に効果があると思われる先進安全自動車（ASV）の導入費用の一部助成を実施いたします。

つきましては、以下の募集要領をご参照の上、ご活用いただきますようご案内申し上げます。

また、申請方法につきましては、**郵送での受付**といたしますので、よろしくお願いいたします。

記

1. 募集期間

令和4年4月1日（金）～令和5年2月28日（火）

※上記期間内であっても助成予算枠に達した時点で受付を終了させていただきますので、予めご承知おきくださいますようお願い申し上げます。**（終了の際は**
は大ト協ホームページ TOPICS 欄にてご案内）

2. 助成額

**車両1台につき、「4. 助成対象装置」の①～③の装置を各1つずつ、装置取得
本体価格の1/2、1装置あたり最大5万円、3装置装着の場合は合計15万円
まで**とする。（消費税・取付工賃等は助成対象外）

3. 上限台数

●新車標準装着の装置・・・1事業者あたり5台を上限とする。

●後付け装置・・・1事業者あたり3台3装置を上限とする。

（現在、後付け装置で助成対象装置は、「4. 助成対象装置」の②の装置のみです）

※新車標準装着5台と後付け装置3台の計8台での申請も可

※年度内に同一車両の複数回申請は不可とする。

4. 助成対象装置

①衝突被害軽減ブレーキ装置

②ふらつき注意喚起装置・車線逸脱警報装置・車線維持支援制御装置

③車両横滑り時制動力・駆動力制御装置

5. 助成条件（すべてに該当する必要があります）

- 大阪府下の貨物運送事業者が、自社で保有する営業用貨物車両（大阪・和泉・なにわ・堺）であること。（自家用車、軽自動車は除く）
- 賃貸借・中古装置等は助成いたしません。（装置装着済中古車両の購入等を含む）
- **令和4年4月1日以降に装着・支払いをした装置を助成対象とします。（新車標準装着の場合は登録日が令和4年4月1日以降のもの）**
- **ドライブレコーダ、EMS機能を持ち合わせた後付け装置について、ドライブレコーダ導入助成、EMS機器導入助成との重複助成はいたしません。**

6. 必要書類

- ① 令和4年度 先進安全自動車導入促進助成金交付申請書（様式1）
- ② 先進安全自動車（ASV）導入促進助成金申請内訳書 兼 装置装着（搭載）証明書（様式2）
- ③ 車両見積書の写し（新車標準装着の場合）
（※後付け装置の場合は、請求書の写し（購入の場合）、または装置見積書の写し（リース・割賦契約の場合））

※必ず購入装置の型式・税抜き取得価格（工賃を除く）が明記されたもの。

※購入の場合、領収書と金額が一致すること。（請求書が複数にわたる場合は領収額に合致するよう、全ての写しを添付して下さい。）

※標準価格ではなく取得価格が分かるもの

- ④ 領収書の写し（振込み明細書等でも可）またはリース契約書等の写し
 - ・ **購入の場合は領収書の写し等**
領収日が令和4年4月1日以降のもの。（手形の場合は手形決済日が、令和5年3月末までのもの）※余白部分に手形決済日を書き添えて下さい
 - ・ **リース契約・割賦契約の場合は契約書の写し**
割賦販売契約書・リース契約書で、契約日・契約期間・車両番号等の詳細が確認できない場合は、必ず物件受領証・リース自動車検収完了証等の写しも添付してください。

※通帳のコピーは不可

※振り込み明細書等については振込先・振込元・振込日・振込額が確認できるもの。（助成申請に係る該当箇所以外の黒塗りは可ですが、該当箇所のみを切り貼り等加工されたものは不可）

- ⑤ 装着車両の自動車検査証の写し
※申請時に有効期限内のものを必ず添付して下さい。

※申請後に FAX やお電話での内容照会や写しのご返却・ご提示は致しかねますので、
必ず事前に各社にて申請書類の控えをお取りください。

※記入を訂正する際、修正液等は使用しないでください。

※同時に他の助成金申請をする場合、見積書・請求書・領収証・割賦販売契約書・リース契約書・車検証のそれぞれの写しは**申請する助成金ごとすべてに添付**してください。

7. 申請先【郵送先】ならびにお問い合わせ先

〒536-0014

大阪市城東区鳴野西2-11-2

(一社)大阪府トラック協会 交通・環境部 宛

お問合せ電話番号 (06) 6965-4033

8. 注意事項

- 助成申請は、装置の導入完了後およびお支払い完了後（リース契約・割賦契約の場合は契約完了後）となります。（助成金の枠取りはいたしません）
- 助成申請は**申請書類に不備・不足がない状態**で、当協会にて受け付けた時点での受理となります。助成終了時点で書類が到着していない場合や（郵送中等）、終了時点において郵送による申請等で当協会にてお預かりしている書類に不備・不足があり受理となっていない場合は受付できません。

捨印

(様 式 1)

令和 年 月 日

支 部

一般社団法人大阪府トラック協会
会 長 殿

〒 _____
住 所

事業者名 _____

代表者名 _____ ⑩

電話番号 _____

担当者名 _____

※印鑑は貴社印(丸印)を押印してください

令和4年度 先進安全自動車（ASV）導入促進助成金交付申請書

弊社車両に導入の先進安全自動車（ASV）について、下記のとおり申請いたします。

記

1. 助成金申請額 _____ 円 (※様式2の助成金額合計①と同額とする)

(_____ 台 装置) 例: 1台に3装置搭載車両を2台分助成申請する場合、2台6装置と記入

2. 助成金振込先口座

金融機関名 _____ 支店名 _____

口座種別 (当座 ・ 普通) 口座番号 _____

フリガナ
口座名義 _____

※同時に複数の助成金申請をする場合は、以下の〈必要書類〉を申請ごと全てに添付して下さい。

〈必要書類〉 (※ 詳細は別紙案内をご覧ください)

- ① 先進安全自動車（ASV）導入促進助成金申請内訳書 兼 装置装着（搭載）証明書（様式2）
- ② 車両見積書の写し(新車標準装着の場合)
※新車購入の場合は、領収書と金額が一致すること。
(※後付け装置の場合は、請求書の写し(購入の場合)、または装置見積書の写し(リース・割賦契約の場合))
- ③ 領収書の写し (振込み明細書等でも可) リース契約・割賦契約の場合は契約書の写し
(リース契約書に車番等の記載がない場合は物件受領証・リース自動車検収完了証等の写しも添付して下さい)
- ④ 装着車両の自動車検査証の写し (申請時に有効期限内のもの)

● 助成申請前に必ず各社にて申請書類の控えをお取り頂き、保管して下さい ●

先進安全自動車(ASV)導入促進助成金申請内訳書 兼 装置装着 (搭載) 証明書

一般社団法人大阪府トラック協会 会長 殿	【装着証明事業者】※印鑑は貴社印 (丸印) を押印して下さい。
当社が下記事業所保有の下表車両に対し、下表のとおり安全装置等を装着 (搭載) したことを証明いたします。	所在地
【導入事業者】 (貨物運送事業者名)	事業者名
	代表者名
	電話番号
	㊞ (個人印不可)

【装着車両一覧】

No.	自動車登録番号	車台番号	装置数	装着安全装置		装置価格 税・工賃抜き	助成金額	装着年月日 (※新車標準装着の場 合は新車登録日)
				装置メーカー名	装置名称・型式			
例	大阪・和泉 なにわ・堺 800あ〇〇-〇〇	〇〇〇-〇〇〇	3	ブレーキ ふらつき等 横滑り	〇〇〇〇〇 〇〇〇〇〇 〇〇〇〇〇	〇〇, 〇〇〇円 〇〇, 〇〇〇円 〇〇〇, 〇〇〇円	▲▲, ▲▲▲円 ▲▲, ▲▲▲円 ▲▲, ▲▲▲円	令和〇年〇月〇〇日
1	大阪・和泉 なにわ・堺			ブレーキ ふらつき等 横滑り		円	円	令和 年 月 日
2	大阪・和泉 なにわ・堺			ブレーキ ふらつき等 横滑り		円	円	令和 年 月 日
3	大阪・和泉 なにわ・堺			ブレーキ ふらつき等 横滑り		円	円	令和 年 月 日
4	大阪・和泉 なにわ・堺			ブレーキ ふらつき等 横滑り		円	円	令和 年 月 日
5	大阪・和泉 なにわ・堺			ブレーキ ふらつき等 横滑り		円	円	令和 年 月 日
助成金額合計①							円	

※新車標準装着装置の助成上限は5台、後付け装置の助成上限は3台です。(合わせて6台以上申請される場合は本紙をコピーしてご使用下さい)

- ・ディーラー各社・販売店等に作成を依頼して下さい。また証明書類につき、修正液等を使用しないで下さい。(正確にご記入下さい)
- ・ブレーキ=衝突被害軽減ブレーキ装置、ふらつき等=ふらつき等注意喚起装置・車線逸脱警報装置・車線維持支援制御装置、横滑り=車両横滑り時制動力・駆動力制御装置
- ・助成金額は装置取得本体価格の1/2、1装置あたりの上限は50,000円、3装置装着の上限は150,000円です。

※証明書類につき必ず原本を添付して下さい。

通 報

大ト協第23号
令和4年5月

各 位

一般社団法人大阪府トラック協会
会長 中川 才 助

令和4年度 トラック運転者の睡眠時無呼吸症候群（S A S） スクリーニング検査助成について（ご 案 内）

時下、ますますご清祥のこととお喜び申し上げます。

平素は、当協会運営に格別のご理解とご協力を賜り、誠にありがとうございます。

さて、当協会では、トラック運転者の睡眠時無呼吸症候群（S A S）対策として、患者の早期発見と適切な治療を促し、健康起因事故防止及び労働災害事故防止に寄与することを目的として、S A Sスクリーニング検査費用の一部を助成いたします。

つきましては、運転者の健康と安全の向上のため、ぜひこの機会に受診いただきますようよろしくお願い申し上げます。

また、申請方法につきましては、**郵送での受付**といたしますので、よろしくお願いいたします。

記

1. 募集期間

令和4年4月1日（金）～令和5年2月28日（火）

2. 助成対象の検査

令和4年4月1日以降に受けられたS A Sスクリーニング検査のうち、**健康保険適用外**である次に掲げる検査とします。

- ・第1次検査…簡易アンケートによるチェック、解析、判定
- ・第2次検査…簡易スクリーニング検査

3. 助成金額

①第1次検査及び第2次検査を同時に実施している場合

合計費用（税込）の1/2、かつ上限**2,500円/人**

②第1次検査及び第2次検査を別に実施している場合

第1次検査費用（税込）の1/2、かつ上限 **500円/人**

第2次検査費用（税込）の1/2、かつ上限**2,000円/人**

4. 助成対象

大阪府下の事業所に在籍する営業用貨物車両の運転者

※お一人様につき、年度内に一度限りの助成とさせていただきます

5. 検査受診～助成申請～アンケート提出の流れ

- ① 全ト協もしくは大ト協の指定する、検査・医療機関（次頁参照）のいずれかに事前に電話で検査予約を取り、（大ト協様式1）スクリーニング検査申込書兼委任状の正本を各機関へ提出（大ト協には提出しない）後、受診してください。

指定外の機関で受診を希望される場合は、大ト協がその機関を指定検査・医療機関に登録した後、受診が可能となりますので、必ず受診前に大ト協 交通・環境部までお問合せください。

受診後にご連絡をいただいた場合は、助成を受けられませんのでご注意ください。

- ② 検査後、費用を支払い、必要書類（下記の6. 参照）を添えて大ト協まで助成申請をしてください。
- ③ 検査結果をもとに、要精密検査となった人数や治療状況等を確認していただいてから、全ト協HP上の「アンケート回答ページ」にアクセスの上、検査結果状況をご報告ください。

※全ト協HPから回答するのが困難な場合は、別紙の様式に必要事項をご記入の上、全ト協へFAX（(03)3354-1019）またはメール（sas-josei@jta.or.jp）でお送りください。

なお、今後はWEB方式のみに移行いたしますので、よろしくお願いたします。

※大ト協への報告は不要です。

※報告期限は設けておりませんので、必ずご提出ください。

6. 助成申請必要書類

- ①（大ト協様式2）令和4年度 SAS スクリーニング検査助成金交付申請書
 - ② 検査・医療機関の請求書（写）および検査費用明細書（写）※ 両方とも必要です。
 - ③ 領収証（写）
- ※ 振込明細書等（写）も可（但し、支払元・振込先・金額が明記されていること）
- ※ 領収証、振込明細書等（写）は、切り貼りや修正があるものは認められません。

7. その他

- ・ 全ト協HPでの（全ト協様式1-1、全ト協様式1-3）による交付申請は受理いたしません。
- ・ 記入の訂正は、修正液等を使用せず、二重線で消した上から書き直してください。
- ・ 申請前に、各社にて申請書類のコピーをお取りください。

（助成金申請先【郵送先】ならびにお問合せ先）

〒536-0014 大阪市城東区鳴野西2-11-2

（一社）大阪府トラック協会 交通・環境部

TEL：(06) 6965-4033 FAX：(06) 6965-4029

全ト協指定 検査・医療機関

- NPO法人 ヘルスケアネットワーク
〒536-0014 大阪市城東区嶋野西2-11-2 大阪府トラック総合会館3階
TEL：(06) 6965-3666
- NPO法人 睡眠健康研究所
〒156-0042 東京都世田谷区羽根木1-25-16
TEL：(03) 5355-9941
- 一般財団法人 運輸・交通SAS対策支援センター
〒160-0004 東京都新宿区四谷3-2-5 全日本トラック総合会館2階
TEL：(03) 3359-9010

大ト協指定 検査・医療機関

- 医療法人徳洲会 野崎徳洲会病院
〒574-0074 大東市谷川2-10-50
TEL：(072) 874-1641
- たなか睡眠クリニック
〒600-8006 京都市下京区四条通柳馬場西入立売中之町99 四条SETビル5階
TEL：(075) 257-1287
- 医療法人医誠会 医誠会病院
〒533-0022 大阪市東淀川区菅原6-2-25
TEL：(06) 6326-1121
- 医療法人医誠会 摂津医誠会病院
〒566-0021 大阪府摂津市南千里丘1-32
TEL：(06) 6319-0531
- 医療法人正幸会 正幸会病院
〒571-0055 大阪府門真市中町11-54
TEL：(06) 6905-8833
- 大阪本町メディカルクリニック
〒541-0052 大阪市中央区安土町3-3-5 イケガミビル5階
TEL：(06) 6266-7001
- かわもと医院
〒535-0005 大阪市旭区赤川4-1-39
TEL：(06) 6928-8001

【大ト協様式 1】

(会員事業者 → 検査・医療機関)

トラック運転者の睡眠時無呼吸症候群に係る

スクリーニング検査申込書兼委任状

令和 年 月 日

殿 (検査を申込みされる検査・医療機関名をご記入ください。)

事業者名	(連絡責任者) 役職・氏名
代表者名	印 電話番号
住 所	〒 -

1. 私(申込者)は、睡眠時無呼吸症候群(以下「SAS」という。)のスクリーニング検査申込にかかると一切の事務及びSASスクリーニング検査結果の受領については、上記事業者にて委任致します。また、検査の結果、「精密検査が必要」と判断された場合は、SASが原因と思われる健康起因事故及び労働災害事故を未然に防止することから検査・医療機関ならびに事業者の指導に従うことを同意致します。
2. 私(事業者)は、申込者の検査結果から得た個人情報保護に充分配慮するとともに、検査結果を理由に、解雇や配置転換など申込者の不利益の無いようにすることを同意致します。
3. 私(事業者、申込者)は、SASスクリーニング機器の取り扱いについては充分注意致します。なお、不手際により破損、紛失等が生じた場合は相当額を賠償致します。
4. 正本は検査・医療機関に提出し、事業者は写しを保管する。なお、申込者より本状の写しを求められたときは当該者の欄のみの写しを渡す。

※ 検査・医療機関及び事業者は、個人情報保護法にもとづき、本状の取り扱いについて目的外利用並びに紛失、流失などの無いよう充分注意すること。

No.	機器No.	申込者 氏名	氏名ふりがな	同意年月日	印
6				年 月 日	
7				年 月 日	
8				年 月 日	
9				年 月 日	
10				年 月 日	
11				年 月 日	
12				年 月 日	
13				年 月 日	
14				年 月 日	
15				年 月 日	
16				年 月 日	
17				年 月 日	
18				年 月 日	
19				年 月 日	
20				年 月 日	

捨印

【大ト協様式2】

令和 年 月 日

支部

一般社団法人大阪府トラック協会 会長 殿

〒

住 所

事業者名

代表者名

印

電話番号

FAX 番号

担当者名

※貴社印（丸印）を押印してください

令和4年度 トラック運転者の睡眠時無呼吸症候群(SAS) スクリーニング検査助成金交付申請書兼誓約書

当社運転者に対し標記スクリーニング検査を実施しましたので、下記のとおり助成金の交付申請をいたします。

記

1. 助成金申請額 _____ 円

2. 申請内訳（※助成単価は、検査費用（税込）の1/2、かつ上限を超えないこと）

①第1次検査及び第2次検査を同時に実施している場合

_____名×_____円（※上限2,500円） = _____円

②第1次検査及び第2次検査を別に実施している場合

第1次検査 _____名×_____円（※上限500円） = _____円

第2次検査 _____名×_____円（※上限2,000円） = _____円

3. 助成金振込先口座

金融機関名 _____ 支店名 _____ 口座種別（当座・普通） _____

口座番号 _____ フリガナ
口座名義 _____

＜ 必要書類 ＞

①検査・医療機関の請求書（写）と検査費用明細書（写）※ 両方とも必要です。

②領収証（写） ※振込明細書等（写）も可

※但し、支払元・振込先・金額が明記されていること

●誓約書（ 内にチェック（レ）を入れてください）

当該受診に係る費用は、当社が全額負担していることを誓約いたします。

◆ 助成申請前に必ず各社にて申請書類の控えをお取りいただき、保管してください ◆

《睡眠時無呼吸症候群(SAS)検査の流れと治療》

●【助成金対象】ヘルスケアネットワークでの検査

検査内容

パルちゃん(*1)による検査 + 睡眠に関するアンケート (SAS専門医による判定)

*1・パルちゃん(パルスオキシメータ)

酸素飽和度(酸素の血中濃度)・心拍数を測定する医療検査機器。
 寝ている間に手首と指先に着けて一晩測定する。



精密検査(D・D+判定)対象者

★SAS専門医紹介
 ★紹介状の無料作成

●【保険診療】医療機関での精密検査と治療

*2・PSG検査

診断の確定、重症度を判定する検査。
 1泊の検査入院で、脳波や心電図、呼吸、腹部、酸素、体位センサー、いびき判定マスクを取り付けて呼吸の状態を調べる。
 検査費は保険診療の3割負担で18,000円～25,000円。(各医療機関により異なる)

*3・CPAP(シーパップ)

睡眠時に鼻マスクをつけ、空気で気道に陽圧をかけることで気道を広げ、無呼吸を防ぐ治療法。1～2ヶ月に1回の通院が必要で、保険診療の3割負担で1ヶ月5,000円程度。



CPAP
 (*3)

マウス
 ピース
 (歯科専門医)

手術
 (耳鼻咽喉科)

生活
 指導

経過
 観察

外来診察

PSG検査(*2)

治療

睡眠時無呼吸症候群（SAS）検査 申込書・同意書

【大阪府トラック協会所属】

年 月 日

ふりがな 事業所名	
代表者名	
印	
支店名・営業所名	トラック協会 所属支部
住所（〒 - ）	
連絡先TEL	FAX
担当者	部署
	役職
ふりがな 氏名	E-mailアドレス
検査予定人数	備考
OCHISのSAS検査を知ったきっかけは何ですか？ <input type="checkbox"/> トラック協会 <input type="checkbox"/> OCHISのホームページ <input type="checkbox"/> 運輸ヘルスケアナビシステムを通して <input type="checkbox"/> 両輪会 <input type="checkbox"/> OCHISセミナー <input type="checkbox"/> 新聞・雑誌の記事を見て <input type="checkbox"/> その他（ ）	
当法人のホームページに「SAS検査実施事業所様」として、御社のお名前を掲載してもよろしいでしょうか？ <input type="checkbox"/> よい <input type="checkbox"/> よくない	

検査内容

パルスオキシメータ（パルちゃん）による検査 + 睡眠に関するアンケート

金額

¥5,000【税込 ¥5,500／お一人様あたり】

ご注意

- ⚠️ 必ず代表者印を押印して、原本をヘルスケアネットワークへご郵送ください。
- ⚠️ お申込み多数の場合は、検査機器発送までお待ちいただくことがあります。
- ⚠️ 1回当たり、3名様未満でのお申込みの場合は、送料を別途頂戴いたします。
- ⚠️ 助成金の申請は、検査終了後、事業者様が行ってください。
ヘルスケアネットワークから申請することはありませんのでご注意ください。

パルちゃんは
宅配便で
事業所へお届け！



睡眠時無呼吸症候群（SAS）検査を実施するに当たり、下記の通り同意いたします。

- ① 個人情報の取り扱いについてはその保護等十分な配慮を行います。
- ② 疑SAS、SAS判定者の運転者については業務から外すなど、個人的な不利益のないようにします。
- ③ 医療機関への受診が必要な者には、運行管理上の配慮など受診しやすい環境づくりに努めます。
- ④ 貸出器具のパルスオキシメータは精密医療機器のため、取扱いに注意します。不手際による破損、紛失については相当額の賠償を行います。
- ⑤ パルスオキシメータの使用期間を連絡なく遅延する場合は所定の延滞金を支払います。
- ⑥ 事故防止と健康管理に努め、SASスクリーニング検査後の受診状況等を求められた時には報告します。

お申し込み先：（公社）全日本トラック協会・（一社）大阪府トラック協会 SAS検査受託機関



健康と安全のサポート

NPO法人 **ヘルスケアネットワーク**

〒536-0014 大阪府城東区鳴野西2丁目11番2号 大阪府トラック総合会館3階
TEL：06-6965-3666 FAX：06-6965-5261 E-mail：sas@ochis-net.com



睡眠時
無呼吸症候群
検査と対策

ヘルスケアネットワーク



通 報

大ト協第24号
令和4年5月

各 位

一般社団法人大阪府トラック協会
会 長 中 川 才 助

令和4年度「脳健診助成事業」の実施について

時下、ますますご清祥のこととお喜び申し上げます。

平素は、当協会運営に格別のご理解とご協力を賜り、誠にありがとうございます。

さて、近年、健康起因事故原因の上位である脳疾患は通常健康診断では発見できず、早期発見のためには脳健診の受診が有効であります。脳健診は健康保険の適用外となっております。

また、今後の労働力確保のためには高齢ドライバーの活用も重要であり、何より健康起因事故を少しでも減らすとともに、受診されるみなさまの一助といたしたく、下記のとおり「脳健診助成事業」を実施いたします。

また、申請方法につきましては、**郵送での受付**といたしますので、よろしくお願いたします。

記

1. 募集期間

令和4年4月1日(金)～令和5年2月28日(火)

※助成予算枠に達した時点で受付を終了とさせていただきます。

また、この期間内に受診及び支払いが完了したものに限りです。

2. 助成対象の検査

令和4年4月1日(金)以降に、医療機関で脳健診を受診する際、**頭部MRI検査と頭部MRA検査をセットで受診した場合のみ**とします。

3. 助成金額

受診者1名につき受診費用の半額(上限2万円)とし、1事業者につき最大10名までとします。

4. 助成対象

大阪府下の事業所に在籍する営業用貨物車両の運転者

※お一人様につき、年度内に一度限りの助成とさせていただきます

5. 助成申請必要書類

- ① 助成金交付申請書（様式1）
- ② 受診内容明細書（様式1-2）
- ③ 医療機関の請求書（写）

* **請求書につきましては、MRI検査とMRA検査を受診したことがわかる資料を添付してください。**

※MRI検査とMRA検査を受診したことがわからない場合は「脳健診受診証明書」（様式2）の添付（受診者全員分）を必要としますが、**受診証明書の発行は有料となる可能性**がございますので、**受診前に医療機関にご確認**下さい。

④ 領収証（写） **但し、運転者が個人で費用を支払った場合は助成いたしません。**

※ 振込明細書等（写）も可（但し、支払元・振込先・金額が明記されていること）

※ 領収証、振込明細書等（写）は、切り貼りや修正があるものは認められません。

<参考>

「(一社) 運転従事者脳MRI健診支援機構」と事前に契約し、同機構と提携する医療機関（大阪府下11か所）での受診であれば、一律22,000円（税込）でセット受診できます。また「脳健診受診証明書」（様式2）の添付が不要となります。

(一社) 運転従事者脳MRI健診支援機構

TEL : (03) 6274-8555

<<https://www.brainscan.co.jp/lp/daitokyo/>>

6. その他

- ・ 記入の訂正は、修正液等を使用せず、二重線で消した上から書き直してください。
- ・ **申請前に、各社にて申請書類のコピーをお取りください。**

(助成金申請先【郵送先】ならびにお問合せ先)

〒536-0014 大阪市城東区鳴野西2-11-2

(一社) 大阪府トラック協会 交通・環境部

TEL : (06) 6965-4033 FAX : (06) 6965-4029

捨印

(様式1)

令和 年 月 日

支部

一般社団法人大阪府トラック協会 会長 殿

〒

住 所

事業者名

代表者名

⑨

電話番号

FAX 番号

担当者名

※貴社印（丸印）を押印してください

令和4年度 脳健診助成事業 助成金交付申請書兼誓約書

当社運転者に対し標記脳健診を実施しましたので、下記のとおり助成金の交付申請をいたします。

記

1. 助成金申請額 _____ 円

2. 申請内訳（※助成単価は、検査費用（税込）の1/2、かつ上限を超えないこと）

_____ 名 × _____ 円（※上限 20,000 円） = _____ 円

※受診内容の詳細は様式1-2のとおり

3. 助成金振込先口座

金融機関名 _____ 支店名 _____ 口座種別（当座・普通） _____

口座番号 _____ フリガナ
口座名義 _____

＜ 必要書類 ＞

- ① 受診内容明細書（様式1-2）
- ② 医療機関の請求書（写）と、MRI検査とMRA検査を受診したことがわかる資料
- ③ 領収証（写）※振込明細書等（写）も可
※但し、支払元・振込先・金額が明記されていること
- ④ 脳健診受診証明書（様式2）※MRI検査とMRA検査を受診したことがわからない場合

●誓約書（□内にチェック（レ）を入れてください）

□当該受診に係る費用は、当社が全額負担していることを誓約いたします。

◆ 助成申請前に必ず各社にて申請書類の控えをお取りいただき、保管してください ◆

受診内容明細書

申請額：1円以下は切り捨て

No.	受診者名・生年月日	受診日	受診医療機関名	受診費用(税込)	受診費用計(税込) ①+②	申請額(③の2分の1 で上限2万円)
1	氏名： S・H 年 月 日生 (歳) (男・女)			①MRI検査 ②MRA検査 円 円	③ 円	円
2	氏名： S・H 年 月 日生 (歳) (男・女)			①MRI検査 ②MRA検査 円 円	③ 円	円
3	氏名： S・H 年 月 日生 (歳) (男・女)			①MRI検査 ②MRA検査 円 円	③ 円	円
4	氏名： S・H 年 月 日生 (歳) (男・女)			①MRI検査 ②MRA検査 円 円	③ 円	円
5	氏名： S・H 年 月 日生 (歳) (男・女)			①MRI検査 ②MRA検査 円 円	③ 円	円
6	氏名： S・H 年 月 日生 (歳) (男・女)			①MRI検査 ②MRA検査 円 円	③ 円	円
7	氏名： S・H 年 月 日生 (歳) (男・女)			①MRI検査 ②MRA検査 円 円	③ 円	円
8	氏名： S・H 年 月 日生 (歳) (男・女)			①MRI検査 ②MRA検査 円 円	③ 円	円
9	氏名： S・H 年 月 日生 (歳) (男・女)			①MRI検査 ②MRA検査 円 円	③ 円	円
10	氏名： S・H 年 月 日生 (歳) (男・女)			①MRI検査 ②MRA検査 円 円	③ 円	円
					計	円

(様式2)

一般社団法人大阪府トラック協会 会長 殿

脳健診受診証明書

受診者氏名 _____

上記受診者が、令和 ____ 年 ____ 月 ____ 日に当院で脳健診として、頭部MRI検査と頭部MRA検査をセットで受診したことを証明します。

令和 ____ 年 ____ 月 ____ 日

所在地

医療機関名

担当医

⑩

通 報

大ト協第25号
令和4年5月

会 員 殿

一般社団法人大阪府トラック協会
会長 中 川 才 助

令和4年度 血圧計導入促進助成制度について (ご案内)

時下、ますますご清祥のこととお喜び申し上げます。

平素は、当協会の運営につきまして格別のご理解とご協力を賜り、誠にありがとうございます。

さて、健康起因事故や過労死の原因のひとつである脳梗塞や心筋梗塞などの脳・心臓疾患は高血圧が原因とされており、その予防には血圧の測定による疾患の早期発見と、日常の血圧測定による自己管理の徹底を図ることを業務の仕組みの中に取り込むことが重要です。

こうした、みなさまのご努力の一助とするため、全ト協では助成対象とする血圧計を購入した際に、一部費用を助成する制度を実施いたしております。

つきましては、下記要領をご参照のうえご利用いただきますよう、ご案内申し上げます。

また、申請方法につきましては、**郵送での受付**といたしますので、よろしく願いいたします。

記

1. 募集期間 令和4年4月1日(金)～令和5年2月28日(火)
※助成予算枠に達した時点で受付を終了とさせていただきます
2. 助成額 血圧計本体取得価格(税抜)の1/2、上限5万円
3. 助成要件 ○令和4年4月1日(金)以降に購入・支払ったもの
○中小企業者で、大阪府下の事業所で購入したもの
※中小企業者とは、以下のいずれかとします
・資本金の額または出資の総額が3億円以下の法人
・常時使用する従業員の数が300人以下の法人及び個人
○国や他の団体等から補助金が交付された機器については助成いたしません
4. 対象機器 次頁「血圧計導入促進助成対象機器一覧」参照

5. 申込方法 購入後、(様式1)「血圧計導入促進助成金交付申請書兼誓約書」と必要書類を添えて申請を行ってください。

6. 必要書類

① 請求書 (写)

② 領収証 (写)、または割賦販売契約書 (写)

※ 振込明細書等 (写) も可 (但し、支払元・振込先・金額が明記されていること)

※ 領収証、振込明細書等 (写) は、切り貼りや修正があるものは認められません。

7. その他

・記入の訂正は、修正液等を使用せず、二重線で消した上から書き直してください。

・申請前に、各社にて申請書類のコピーをお取りください。

(助成金申請先【郵送先】ならびにお問合せ先)
 〒536-0014 大阪市城東区鳴野西2-11-2
 (一社)大阪府トラック協会 交通・環境部
 TEL : (06) 6965-4033 FAX : (06) 6965-4029

血圧計導入促進助成対象機器一覧

令和4年4月1日現在

メーカー名(50音順)	機器名称	型式
(株)エー・アンド・デイ	全自動血圧計 診之助 S l i m	TM2657P-JC
		TM2657VP-JC
オムロンヘルスケア(株)	自動血圧計 健太郎	HBP-9020-JP
		HBP-9021-JP
		HBP-9020
		HBP-9021
		HBP-9030
		HBP-9031C
		HBP-9035
キヤノンマーケティング ジャパン(株)	全自動血圧計	UDEX-i Type II
		UDEX-i 2 Type II
(株)スズケン	全自動血圧計	AC 05P
(株)タニタ	全自動血圧計	BP-900
		BP-910

捨印

(様式 1)

令和 年 月 日
支部

一般社団法人大阪府トラック協会 会長 殿

〒

住 所

事業者名

代表者名

印

電話番号

FAX 番号

担当者名

※貴社印（丸印）を押印してください

令和4年度 血圧計導入促進助成金交付申請書兼誓約書

当社におきまして血圧計を導入いたしましたので、下記の通り助成金の交付を申請いたします。
なお、機器の導入に対して国等の補助金交付申請を行わない（行っていない）こと、ならびに
中小企業者であることを、誓約いたします。

記

1. 助成金申請額 _____ 円 (@ _____ 円× _____ 台)
(※助成単価は、取得価格（税抜）の1/2、かつ上限50,000円)

2. 導入機種 _____

3. 助成金振込口座

金融機関名 _____ 支店名 _____ 口座種別（当座・普通） _____

口座番号 _____ フリガナ
口座名義 _____

＜ 必要書類 ＞

1. 請求書（写）
2. 領収証（写）、割賦販売契約書（写）

- 誓約書（ 内にチェック（レ）を入れてください）
- 国等の補助金交付申請を行わない（行っていない）
- 資本金の額または出資の総額が3億円以下、または個人である
- 従業員の数が300人以下である

◆助成申請前に必ず各社にて申請書類の控えをお取りいただき、保管してください◆

通 報

大ト協第27号
令和4年4月

各 位

一般社団法人大阪府トラック協会
会長 中川 才 助高卒採用の実務セミナーの開催について
(ご案内)

時下、ますますご清祥のこととお喜び申し上げます。

平素は、当協会の運営に格別のご理解とご協力を賜わり誠にありがとうございます。

さて、トラック運送業界では人材不足、とりわけ若手人材の不足が課題となっておりますが、若手トラックドライバー等の人材を確保するためには、効果的な高校生の新卒採用への取組みも重要になってきます。

そこで、高校生の新卒採用を検討されている事業者等を対象に、標記セミナーを下記により開催することといたしました。

つきましては、是非この機会にご参加いただき、若手人材確保の一助としていただきますようお願い申し上げます。

記

1. 開催日時 令和4年5月27日(金) 午後2時30分～4時45分
2. 開催場所 エル・おおさか(大阪府立労働センター)南館・5階南ホール
540-0031 大阪府中央区北浜東3-14
3. 内 容 高校生の新卒採用を検討されている事業者等を対象に、採用活動を行なう上での基礎的な流れ、求人票の書き方、学校訪問の手法について講義を行ないます。
4. 講演テーマ 講演①「人材確保支援策について」
大阪府担当者
講演②「高校生採用に関するルールの変更について」
大阪府立伯太高等学校 校長 大崎弘司 氏
講演③「高卒採用2022～『1人2社』応募制度開始でどう変わる、どう活かす?～」
株式会社アッテミー 代表取締役 吉田優子 氏

5. 定 員 80名（先着順とします）
6. 申 込 み 令和4年5月20日(金)までに別紙に必要事項をご記入の上、FAX
(06-6965-4034)でお申し込み下さい。
7. 共 催 OSAKAしごとフィールド中小企業人材支援センター
8. 新型コロナウイルス感染拡大防止のための対応について
- ・受付時にアルコール消毒と体温の検温にご協力をお願いします。
 - ・講習中は、会場の換気のため、窓を開けさせていただく場合がございます。
 - ・手洗いや咳エチケットの励行など一般的な感染対策の徹底をお願いします。
 - ・発熱等の風邪症状が見られる場合や、新型コロナウイルスに罹患し治癒していない場合は受講をお控えください。
 - ・受講の際は、マスクを着用してください。
- ※今後の感染拡大状況によっては、急な中止となる可能性があります。
9. お問い合わせ 一般社団法人大阪府トラック協会 企画室 Tel.06-6965-4001

【会場アクセス】

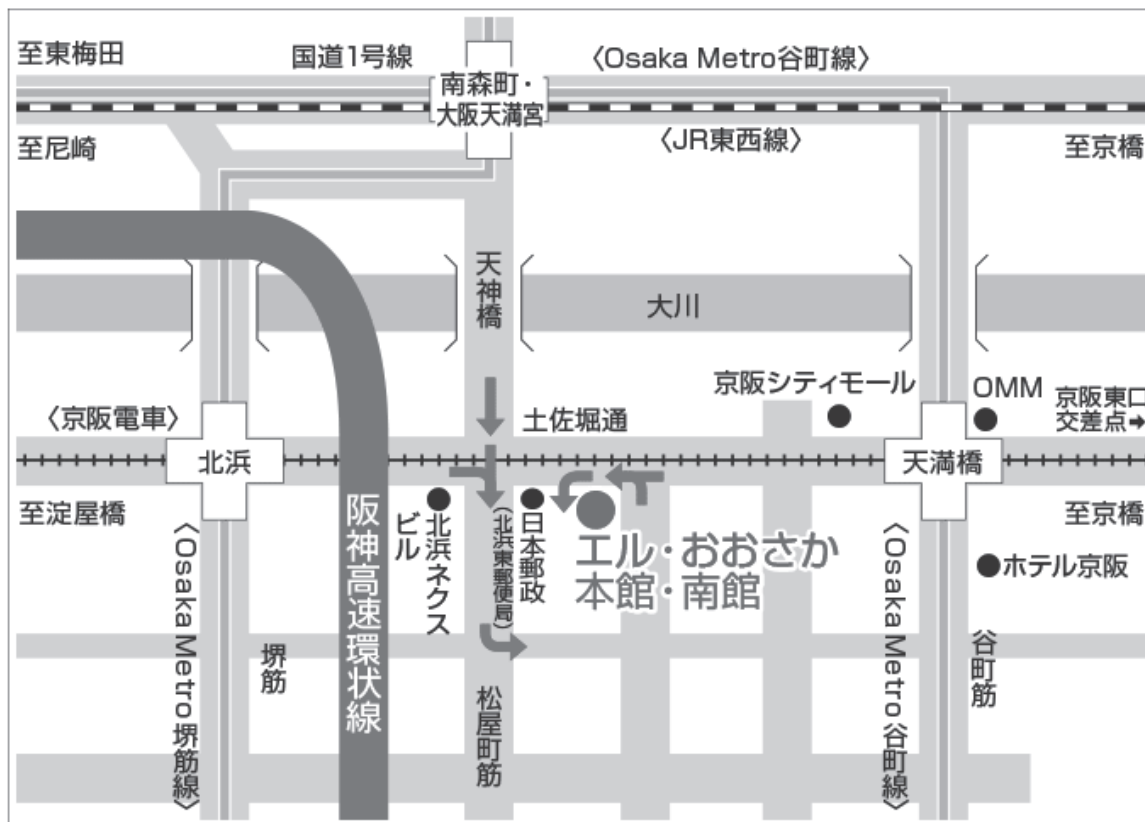

令和 年 月 日

一般社団法人大阪府トラック協会
企 画 室 行

高卒採用の実務セミナー参加申込書

令和4年5月27日（金）開催の標記セミナーに
下記のとおり申し込みます。

事業者名 _____

受講者氏名 _____

所属支部 _____ 支部

会社住所 _____

連絡先 _____

FAX（06-6965-4034）でお申し込みください。

※先着順、定員80名に達し次第締め切ります。

各 位

一般社団法人大阪府トラック協会
会長 中川才助

令和4年度 対子供・対高齢者の事故防止セミナーの開催について (ご案内)

時下、ますますご清祥のこととお喜び申しあげます。

平素は、当協会運営に格別のご高配を賜わり誠にありがとうございます。

さて、すべての年齢層と人口当たり比較して、子供(5~9歳)の歩行中の死傷者数は1.3倍、子供(10~14歳)の自転車乗用中の死傷者数は2.3倍になっており、高齢者(65歳以上)の歩行中の死者数は2.7倍、自転車乗用中では2.4倍になっております。トラックは死角が大きいため、子供・高齢者に対する危険性はさらに高くなります。

このセミナーでは対子供・対高齢者の交通事故をどのように防止するか、という観点から安全指導面の対策を考察します。

みなさまにおかれましては、ご多用のこととは存じますが、事故防止に向けて、お繰り合わせのうえ是非ともご参加賜わりますようお願いいたします。

記

1. 日 時 **令和4年6月16日(木) 午後1時30分~午後4時(40名)**
令和4年6月17日(金) 午後1時30分~午後4時(40名)
2. 場 所 **大阪府トラック総合会館 6階 601号室**
3. 講 師 SOMPOリスクマネジメント株式会社 ご担当者
4. 内 容 子供・高齢者の事故の特徴を知り、双方の行動の特徴を見ていきます。そのうえで、どのように安全運動指導面の対策を取るか考察し、子供・高齢者に対する事故防止につなげます。
○第1部：セミナー(2時間程度)
○第2部：質疑応答ならびにアンケート記入他(30分程度)
5. 申込方法 **令和4年6月6日(火)まで**に裏面申込書によりFAXでお申し込みください。
6. その他
 - ・本セミナー受講で今年度Gマークの加算対象となります。
 - ・公共交通機関のご利用をお願い申し上げます。
 - ・1事業所(営業所)の定員は1名となります。
 - ・受講の際はマスク着用にご協力のほど、よろしく願いいたします。また、風邪症状のある方の受講はお断りいたします。
7. お問合せ 一般社団法人大阪府トラック協会 「交通・環境部」
TEL(06)6965-4033

★申し込む前に必ずHPにて受付終了していないかをご確認ください★

令和4年度 対子供・対高齢者の事故防止セミナー 参加申込書

希望日時 (ご希望の日程 に✓をお願い します)	□令和4年6月16日(木) 午後1時30分～午後4時 □令和4年6月17日(金) 午後1時30分～午後4時 大阪府トラック総合会館 6階 601号室		
事業者名	(支部名)		
営業所名	営業所 ※社内呼称ではなく必ず正式名称でお書きください。	受講者名	
住所	〒		
連絡先	TEL	FAX	

※営業所名に記載がない場合は、Gマーク申請に使用できない修了書になります。

※1事業所(営業所)の定員は1名となります。

大阪府トラック総合会館

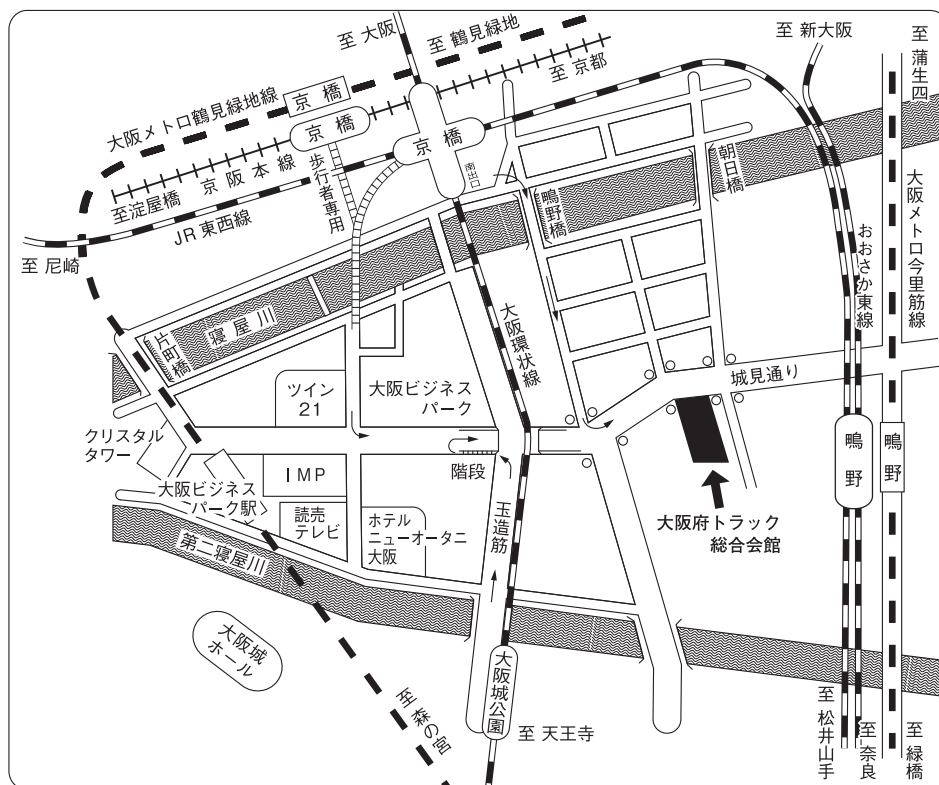

交通のご案内

JR「京橋駅南出口」下車徒歩約10分

大阪モノ「大阪ビジネスパーク駅」下車徒歩約10分

JR「鳴野駅」下車徒歩約15分

京阪「京橋駅」下車徒歩約15分

大阪府トラック協会FAX: (06) 6965-4029

通 報

大ト協第37号

令和4年5月

各 位

一般社団法人大阪府トラック協会

会長 中 川 才 助

令和4年度 環境対応車導入にかかる助成について (ご案内)

時下、ますますご清祥のこととお喜び申し上げます。

さて、令和4年度も、環境対策事業の一環として環境対応車【CNG（圧縮天然ガス）車・LNG（液化天然ガス）車・ハイブリッド車・電気自動車】の導入経費の一部助成を実施いたします。

つきましては、同車の導入をご計画の事業者のみなさまは、下記に基づきお手続きいただきますようご案内申し上げます。

なお、国土交通省の補助金事業につきましては、トラック協会では受付業務は実施しておりません。国土交通省の実施要綱等を確認の上、近畿運輸局で各自申請手続きを行ってください。

記

1. 申請期間

令和4年4月1日(金)～令和4年11月28日(月)

※助成予算枠に達した時点で申込みの取り扱いを終了させていただきますので、予めご承知おきくださいますようお願い申し上げます。

2. 助成の条件

- (1) 車両総重量2.5トン超の新車の営業用貨物自動車で、導入する車両の使用本拠の位置が大阪府下(大阪・和泉・なにわ・堺ナンバー)であること。
- (2) 事前申請であること（但し、案内時期の関係上、4月～6月に登録した車両に限り事後申請を認める。その場合、7月8日(金)までに申請を行うこと)。
- (3) 令和5年2月24日(金)までに必ず登録が完了し、実績報告を含めたすべての書類を必ず提出すること。

(4) 1台から助成は可能です。

※ただし、国土交通省の補助金を併用する場合、下記の緩和条件を満たさない場合は、原則として**1社3台以上**導入することが条件となります。また、一括購入(**割賦購入不可**)またはリースによる導入が必須となります。

(詳しくは、国土交通省の補助金事業案内等をご覧ください)

【https://www.mlit.go.jp/jidosha/jidosha_tk1_000003.html】

【緩和条件】①グリーン経営認証取得事業者

②Gマーク認定事業者

③IS09001/14001 適合組織のいずれかに適合していること。

※リース利用の場合は、1台から助成は可能。

3. 補助金額

◎CNG車・LNG車

最大積載量	大ト協	全ト協	助成額合計
2トン・3トンクラス	122,000円	122,000円	244,000円
4トンクラス	459,000円	459,000円	918,000円
大型(車両総重量25トンクラス)	0円	1,000,000円	1,000,000円

◎ハイブリッド自動車

最大積載量	大ト協	全ト協	助成額合計
2トンクラス	97,000円	97,000円	194,000円
4トンクラス	335,000円	335,000円	670,000円
大型(車両総重量25トンクラス)	0円	300,000円	300,000円

◎電気自動車

※中小企業基本法第2条第1項第1号に掲げる中小企業者(資本金3億円以下または従業員数300人以下)の事業者であること

車両総重量	大ト協	全ト協	助成額合計
2.5トン超	0円	300,000円	300,000円

4. 申込要領

- ① 導入希望の事業者の方は、別添「令和4年度 環境対応車導入助成申込書」に必要事項記入のうえ、大ト協 交通・環境部まで FAX [(06) 6965-4029] でお申し込みください。(仮申請)
- ② 大ト協より仮申請の事業者に対し、導入台数分の「環境対応車導入促進助成金交付申請書(以下、申請書)」を送付いたしますので、記載・押印の上、下記まで申請(郵送・持込み)してください。(本申請)

注. 申請書は必ず1台ごとにご記入下さい。

※申請書1枚につき複数台の申請は受理いたしません。

(申請先) 〒536-0014 大阪市城東区鳴野西2-11-2

(一社)大阪府トラック協会 交通・環境部

TEL (06) 6965-4033

5. 注意事項

- (1) 本助成と自動車環境総合改善対策費補助金との併用はできますが、その他の助成金との併用はできません。(但し、大型CNG車、大型LNG車、大型HV、電気自動車を除く)
- (2) リースの場合導入決定に当たりましては、リース利用会社〔一般財団法人環境優良車普及機構(LEVO)を含む〕の審査があります。
- (3) 小型・中型CNG車をリースにて導入する場合は、一般財団法人環境優良車普及機構(LEVO)のみとなります。

※令和4年度の主な改正点

- ・天然ガスCNG車の型式にLNG車を追加。
- ・車両総重量2.5トン超えの電気自動車が助成対象に追加。
- ・電気自動車の助成は中小企業を対象としたものとなりますので
5枚つづり提出時に、直近事業年度の事業報告書の資本金・従業員数が記載されているページの写しを同封してください。

【参考】国土交通省「自動車環境総合改善対策費補助金」

※経年車の廃車を伴う新車導入の場合も、新車導入のみの場合も同じ補助金額です

◎CNG車

最大積載量	要件	補助金額
2トン・3トンクラス	改造費の1/3	243,000円
4トンクラス	改造費の1/3	916,000円

注) 最大積載量5トン、かつ車両総重量8トン以上の改造車両については、補助対象外となります。

◎ハイブリッド車

最大積載量	要件	補助金額
2トンクラス	改造費の1/3	256,000円
4トンクラス	改造費の1/3	893,000円

注) 最大積載量2トン、かつ車両総重量4トン以下の車両については、国の補助対象外となります。

令和4年度 環境対応車（天然ガス車・HV車・電気自動車）導入助成 申込書

申込年月日	令和4年 月 日	支 部	受 付 No. (記入不要)	
事業者名		連絡担当者		
住 所	〒	TEL		
		FAX		
種 別 (○をつけてください)	CNG自動車 ・ LNG自動車 ・ HV自動車 ・ 電気自動車			
台 数	リ ー ス	買 取 (割賦含む)	台 計	台
ハイブリッド車リース の 場 合	LEVOリース利用 ・ 一般リース会社利用 リース会社名 ()			
＜ 備 考 ＞	登録予定時期 月			
	車種 小型(2・3tクラス) 台、中型(4tクラス) 台、大型(車両総重量25t)			台

※ 各項目必ずご記入ください

FAX. (06) 6965-4029

通 報

大ト協第58号
令和4年5月

各 位

一般社団法人大阪府トラック協会
会長 中川 才助

令和4年度 アルコールインターロック装置導入促進助成について (ご案内)

時下、ますますご清祥のこととお喜び申し上げます。

平素は、当協会運営に格別のご理解とご協力を賜わり誠にありがとうございます。

さて、当協会では飲酒運転防止に効果がある「吹込み式アルコールインターロック装置」の取付に対し、その導入経費の一部助成を実施いたします。

つきましては、以下の要領をご参照のうえご利用いただきますようご案内申し上げます。

また、申請方法につきましては、**郵送での受付**といたしますので、よろしくお願い申し上げます。

記

1. 募集期間 令和4年4月1日(金)～令和5年2月28日(火)

※上記期間内であっても助成予算枠に達した時点で受付を終了させていただきますので、予めご承知おきくださいますようお願い申し上げます。**(終了の際は
大ト協ホームページ TOPICS 欄にてご案内)**

2. 助成額・上限台数

1 装置あたり機器の本体購入価格の1/2、最大5万円（消費税・取付工賃等は助成対象外）とし、**1事業者あたり15台を上限とする。**

※年度内に同一車両の複数回申請は不可とする。

3. 助成対象装置

(公社)全日本トラック協会の定める装置

別紙 令和4年度アルコールインターロック助成事業対象装置一覧をご覧ください。(追加・変更等は随時ホームページにて更新します。)

4. 助成条件 (すべてに該当する必要があります)

- 大阪府下の貨物運送事業者が、自社で保有する営業用貨物車両（大阪・和泉・なにわ・堺）に導入する場合であること。**(自家用車、軽自動車を除く)**

- 国の補助金が交付された(交付申請を行なう)装置については重複助成いたしません。
- 賃貸借・中古機器等は助成いたしません。(装置装着済中古車両の購入等を含む)
- **令和4年4月1日以降、装着・支払いをした装置を助成対象とします。(新車の場合は登録日が令和4年4月1日以降のもの)**

5. 必要書類

- ① 令和4年度アルコールインターロック装置導入促進助成金交付申請書
(兼 誓約書) (様式1)
 - ② アルコールインターロック装置導入助成金申請内訳書 兼 装置装着証明書
(様式2)
 - ③ 請求書の写し (※新車導入に装着の場合は車両の見積書の写し)
※必ず導入機器の型式・税抜き本体価格(工賃を除く)が明記されたもの。
※領収書と金額が一致すること。(請求書が複数にわたる場合は領収額に合致するよう、全ての写しを添付して下さい。)
 - ④ 領収書の写し(振込み明細書等でも可)またはリース契約書等の写し
 - ・ **購入の場合は領収書の写し等**
領収日が令和4年4月1日以降のもの。(手形の場合は手形決済日が令和5年3月末までのもの) ※余白部分に手形決済日を書き添えて下さい
 - ・ **リース契約・割賦契約の場合は契約書の写し**
割賦販売契約書・リース契約書で、契約日・契約期間・車両番号等の詳細が確認できない場合は、必ず物件受領証・リース自動車検収完了証等の写しも添付してください。
- ※通帳のコピーは不可
- ※振り込み明細書等については振込先・振込元・振込日・振込額が確認できるもの。(助成申請に係る該当箇所以外の黒塗りは可ですが、該当箇所のみを切り貼り等加工されたものは不可)
- ⑤ 装着車両の自動車検査証の写し
※申請時に有効期限内のものを必ず添付して下さい。

※申請後に FAX やお電話での内容照会や写しのご返却・ご提示は致しかねますので、
必ず事前に各社にて申請書類の控えをお取りください。

※記入を訂正する際、修正液等は使用しないでください。

※同時に他の助成金申請をする場合、見積書・請求書・領収証・割賦販売契約書・リース契約書・車検証のそれぞれの写しは申請する助成金ごとすべてに添付してください。

6. 申請先【郵送先】ならびにお問い合わせ先

〒536-0014 大阪市城東区鳴野西2-11-2

(一社)大阪府トラック協会 交通・環境部 宛

お問い合わせ電話番号 (06) 6965-4033

7. 注意事項

- 助成申請は、機器の装着完了後およびお支払い完了後（リース契約・割賦契約の場合は契約完了後）となります。（助成金の枠取りはいたしません）
- 助成申請は申請書類に不備・不足がない状態で、当協会にて受け付けた時点での受理となります。助成終了時点で書類が到着していない場合や(郵送中等)、終了時点において郵送による申請等で当協会にてお預かりしている書類に不備・不足があり受理となっていない場合は受付できません。

令和4年度アルコールインターロック助成事業対象装置一覧

令和4年4月1日現在

(50音順)

◆呼気吹き込み式アルコールインターロック

装置メーカー名	装置名称	型式	備考
秋田県貿易	アルコ・インターロックPro	FIT228-LC	
東海電子	ALC-ZERO	T-ALC-LK100 (カメラなし、SDなし)	
	ALC-ZERO II	T-ALC-LK200 (カメラ、SDあり)	

捨印

(様 式 1)

令和 年 月 日

支 部

一般社団法人大阪府トラック協会
会 長 殿

〒 -

住 所

事業者名

代表者名

印

電話番号

担当者名

※印鑑は貴社印（丸印）を押印してください

令和4年度 アルコールインターロック装置導入促進助成金交付申請書(兼 誓約書)

弊社車両に導入のアルコールインターロック装置について、下記のとおり助成申請いたします。
なお、装置の導入に対して、国の助成金交付申請を行わない（行っていない）ことをここに誓
います

記

1. 助成金申請額 _____ 円（ _____ 台分）※様式2の助成金額合計①と同額とする

2. 助成金振込先口座

金融機関名 _____ 支店名 _____

口座種別（当座・普通） 口座番号 _____

フリガナ
口座名義 _____

※同時に複数の助成金申請をする場合は、以下の〈必要書類〉を申請ごと全てに添付して下さい。

〈必要書類〉（※ 詳細は別紙案内をご覧ください）

- ① アルコールインターロック装置導入助成金申請内訳書 兼 装置装着（搭載）証明書（様式2）
- ② 請求書の写し（※新車導入に装着の場合は車両見積書の写し（領収書と金額が一致すること）・
機器をリース・割賦契約の場合は機器見積書の写し）
- ③ 領収書の写し（振込み明細書等でも可）またはリース契約・割賦契約の場合は契約書の写し
（契約書に車番等の記載がない場合は物件受領証・リース自動車検収完了証等の写しも添付して
下さい）
- ④ 装着車両の自動車検査証の写し（申請時に有効期限内のもの）

● 助成申請前に必ず各社にて申請書類の控えをお取り頂き、保管して下さい ●

アルコールインターネットボックス装置導入助成金申請内訳書 兼 装置装着(搭載)証明書

一般社団法人大阪府トラック協会 会長 殿

当社が下記事業所保有の下表車両に対し、下表のとおりアルコールインターネットボックス装置を装着(搭載)したことを証明いたします。

【導入事業者】 (貨物運送事業者名)

【装着証明事業者】 ※印鑑は貴社印(丸印)を押印して下さい。

所在地
事業者名
代表者名
電話番号

印 (個人印不可)

【装着車両一覧】

装着車両登録番号	装置メーカー名	型式	本体購入価格 消費税・工賃抜き	助成金額 ※購入価格の1/2 (上限5万円)	装着年月日
1 (大阪・和泉・なにわ・堺)			円	円	令和 年 月 日
2 (大阪・和泉・なにわ・堺)			円	円	令和 年 月 日
3 (大阪・和泉・なにわ・堺)			円	円	令和 年 月 日
4 (大阪・和泉・なにわ・堺)			円	円	令和 年 月 日
5 (大阪・和泉・なにわ・堺)			円	円	令和 年 月 日
6 (大阪・和泉・なにわ・堺)			円	円	令和 年 月 日
7 (大阪・和泉・なにわ・堺)			円	円	令和 年 月 日
8 (大阪・和泉・なにわ・堺)			円	円	令和 年 月 日
9 (大阪・和泉・なにわ・堺)			円	円	令和 年 月 日
10 (大阪・和泉・なにわ・堺)			円	円	令和 年 月 日
11 (大阪・和泉・なにわ・堺)			円	円	令和 年 月 日
12 (大阪・和泉・なにわ・堺)			円	円	令和 年 月 日
13 (大阪・和泉・なにわ・堺)			円	円	令和 年 月 日
14 (大阪・和泉・なにわ・堺)			円	円	令和 年 月 日
15 (大阪・和泉・なにわ・堺)			円	円	令和 年 月 日
助成金額合計①					円

※ディーラー各社・販売店等に作成を依頼して下さい。 また証明書類につき、修正液等を使用しないで下さい。(正確にご記入下さい)

※証明書類につき必ず原本を添付して下さい。

通 報

大ト協第62号
令和4年5月

会 員 各 位

一般社団法人大阪府トラック協会
会 長 中 川 才 助

令和4年度「整備管理者」選任後研修の開催について (ご案内)

時下、ますますご清祥のこととお喜び申し上げます。

平素は、協会運営に格別のご理解ご協力を賜わり誠にありがとうございます。

さて、道路運送車両法第50条の規定に基づき選任された『整備管理者』につきましては、貨物自動車運送事業輸送安全規則第15条で運輸局長の行う「研修」の受講が義務付けられています。

つきましては、「令和3年度(2021年度)整備管理者選任後研修 未受講者」または「令和4年度(2022年度)に新たに選任された整備管理者」を対象に、下記のとおり「研修」が開催されることとなりましたのでご案内いたします。各位におかれましては業務ご多用中のところ誠に恐縮ですが、対象者のご受講方について格別のご高配をくださいますようお願い申し上げます。

なお、当研修は2年毎の受講となりますので、令和3年度(2021年4月1日～2022年3月31日)の研修を受講された方には受講義務はございません。

記

- 日 時 令和4年6月8日(水) 14時00分～16時00分
受付開始時間 12時30分頃 開始
※遅刻は認められませんので、時間に余裕をもってご参加ください。
- 場 所 「ドーンセンター 7階・ホール」大阪市中央区大手前1丁目3番49号
※駐車場はございませんので、公共交通機関でご来場ください。
- 受 講 料 1名につき1,000円(研修資料代他)
※当日、会場受付で申し受けますが、釣り銭のいらないようご準備をお願いします。
- 研 修 内 容
 - 整備管理の現況について
 - 車輪脱落事故防止のための正しい車輪の取扱いについて
- 研 修 資 料 近畿運輸局監修 整備管理者研修資料(※令和3年度版を使用します)
- 定 員 300名(※定員になり次第、大阪府トラック協会ホームページで案内します)
- 申 込 方 法 「申込書 兼 受講票」にご記入のうえ、6月1日(水)までに
大阪府トラック協会〔適正化事業部〕へ FAX. 06-6965-1902にてお申し込みください。お送りいただいた「申込書 兼 受講票」は受付の際に必要となりますので、当日必ずご持参ください。

○研修に関するお問い合わせは、

(一社)大阪府トラック協会 適正化事業部 (Tel. 06-6965-4024)

までお願いいたします。

「ドーンセンター 大阪府立男女共同参画・青少年センター」

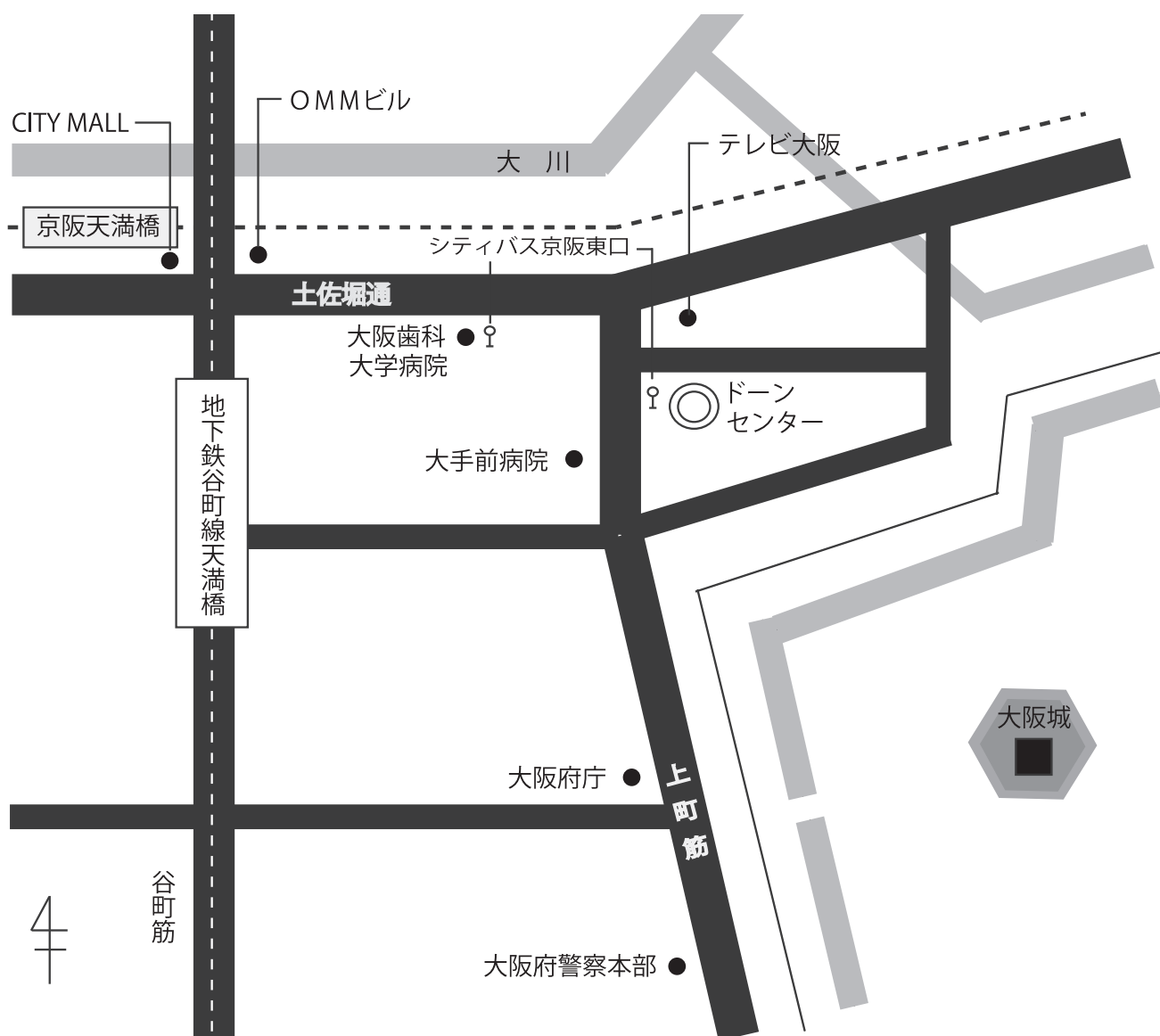

■交通

- ・京阪、Osaka Metro 谷町線「天満橋」駅 1番出口から東へ 350m
- ・JR 東西線「大阪城北詰」駅 2号出入口から西へ 550m
- ・シティバス「京阪東口」からすぐ

令和4年度「整備管理者」選任後研修

申込書 兼 受講票

令和4年6月8日（水）

14時00分～16時00分

（正確にご記入ください）

ふりがな
事業者名 _____ 支部名 _____

〒 _____

住 所 _____

電話番号 _____

受講者
ふりがな
氏 名 _____

生年月日 _____ 昭和 / 平成 _____ 年 _____ 月 _____ 日

FAX. (06) 6965-1902

「受講証明書」について

- ・受講者には大阪運輸支局より「氏名を印字した受講証明書」が交付されます。

当日持参いただく物

- ・受講料(1,000円) ・筆記用具 ・「申込書 兼 受講票」
- ・運転免許証(その他公的機関が証明した身分証明書) ※受付時に本人確認を行います。

※「新型コロナウイルス感染拡大防止のための対応」

- ・受講義務がない方は受講を延期いただきますようお願いいたします。
- ・研修中は、会場の換気のため、扉を開けさせていただく場合がございます。
- ・受講の際は、必ずマスクを着用するとともに、一般的な感染防止対策を徹底してください。
- ・以下①～⑤の場合には、受講をしないでください。

- ① 37.5℃以上の発熱、咳等の症状がある方
- ② 直近2週間以内に新型コロナウイルスに感染した人と接触した方
- ③ ご自身および同居するご家族に海外から2週間以内に帰国した人がいる方
- ④ ご自身、同居するご家族および身近な方に感染が疑われる人がいる方
- ⑤ 新型コロナウイルスに罹患し治癒していない方

今後の流行状況によっては、急な中止となる可能性がございます。

通 報

大ト協第64号
令和4年5月

各 位

一般社団法人大阪府トラック協会
会長 中 川 才 助

令和4年度 ドライブレコーダ機器等導入にかかる助成について (ご 案 内)

時下、ますますご清祥のこととお喜び申し上げます。

平素は、当協会運営に格別のご理解とご協力を賜り誠にありがとうございます。

さて、当協会ではドライブレコーダの普及促進を支援するため、**みだしの機器および追加で車内撮影用カメラ（赤外線カメラのみ）を導入する際の費用**の一部助成を実施いたします。

つきましては、以下の要領をご参照のうえご利用いただきますようご案内申し上げます。

また、申請方法につきましては、**郵送での受付**といたしますので、よろしく願いいたします。

記

1. 募集期間

令和4年4月1日（金） ～ 令和5年2月28日（火）

※**上記期間内であっても助成予算枠に達した時点で受付を終了**させていただきますので、予めご承知おきくださいますようお願い申し上げます。**（終了の際は大ト協ホームページ TOPICS 欄にてご案内）**

2. 助成額

① ドライブレコーダ機器

1 機器あたり機器の本体購入価格の 1/2、最大4万円（消費税・取付工賃等は助成対象外）

② 車内撮影用カメラ（追加導入した赤外線カメラのみ）

1 台あたりカメラの本体購入価格の 1/2、最大1万円（消費税・取付工賃等は助成対象外）

※①と②両方導入した場合ならびに一体型機器（①+②）は、車両1台あたり最大5万円まで

3. 上限台数

1 事業者あたりの上限台数は、**①と②ならびに一体型機器（①+②）の合計で車両15台とする。**

※**年度内に同一車両の複数回申請は不可とする。**

	ドライブレコーダ機器	車内撮影用カメラ	備考
車両1台あたり	1 機器まで (助成額上限 4 万円まで)	1 台まで (助成額上限 1 万円まで)	車内撮影用カメラは運転席が確認できるように設置して下さい。但し、車内撮影用カメラを2台以上取り付けた場合は1台限りの助成とする。 車内撮影用カメラの仕様については、赤外線カメラのみとする。
	一体型機器 (ドライブレコーダ・車内撮影用カメラ)		
	1 機器まで (助成額上限 5 万円まで)		

※既存のドライブレコーダ機器に車内撮影用カメラを後付け装着した場合も助成対象となります。

4. 助成対象機器

①(公社)全日本トラック協会の定めるドライブレコーダ車載器

別紙 令和4年度助成対象機器一覧をご覧ください。(追加・変更等は随時ホームページにて更新します。)

②車内撮影用カメラについては、各メーカーのカタログおよび仕様書に記載のある追加導入した赤外線カメラのみとする。(複数カメラが標準装備のドライブレコーダ機器のカメラについては助成対象外とする。)

5. 助成条件 (すべてに該当する必要があります)

- 大阪府下の貨物運送事業者が、自社で保有する営業用貨物車両 (大阪・和泉・なにわ・堺) に取り付ける場合であること。(自家用車、軽自動車を除く)
- 国の補助金が交付された(交付申請を行なう)機器については重複助成いたしません。
- 賃貸借・中古機器等は助成いたしません。
- 令和4年4月1日以降、装着・支払いをした機器を助成対象とします。(新車の場合は登録日が令和4年4月1日以降のもの)
- 車線逸脱警報・ふらつき運転警報等のASV機能を持ち合わせたドライブレコーダ機器について、先進安全自動車(ASV)導入助成との重複助成はいたしません。

6. 必要書類

- ① 令和4年度 ドライブレコーダ機器等導入助成金交付申請書(兼 誓約書) (様式1)
- ② ドライブレコーダ機器等導入助成金申請内訳書 兼 機器等装着証明書 (様式2)
※一体型機器を申請される場合は、識別欄に○を記入してください。
- ③ 請求書の写し (※新車導入に装着の場合は車両見積書の写し、機器をリース・割賦契約の場合は機器見積書の写し)
※必ず購入機器の型式・税抜き本体価格 (工賃を除く) が明記されたもの。
※領収書と金額が必ず一致すること。(請求書が複数にわたる場合は領収額に合致するよう、全ての写しを添付して下さい。)

※機器のみの購入で、値引きの表記がされている場合、値引き後の本体価格が明確に確認できる必要があります。(例えば、値引きが本体にかかっておらず工賃からの値引きである場合は「工賃値引き」等の表記である必要があります)

- ④ 領収書の写し(振込み明細書等でも可)またはリース契約書等の写し

・購入の場合は領収書の写し等

領収日が令和4年4月1日以降のもの。(手形の場合は手形決済日が令和5年3月末までのもの) ※余白部分に手形決済日を書き添えて下さい

・リース契約・割賦契約の場合は契約書の写し

割賦販売契約書・リース契約書で、契約日・契約期間・車両番号等の詳細が確認できない場合は、必ず物件受領証・リース自動車検収完了証等の写しも添付してください。

※通帳のコピーは不可

※振り込み明細書等については振込先・振込元・振込日・振込額が確認できるもの。

(助成申請に係る該当箇所以外の黒塗りは可ですが、該当箇所のみを切り貼り等加工されたものは不可)

- ⑤ 装着車両の自動車検査証の写し

※申請時に有効期限内のものを必ず添付して下さい。

- ⑥ 追加導入した車内撮影用カメラにつきましては、各メーカーのカタログ又は仕様書の写しを添付し赤外線カメラとわかるものを提出して下さい。

※申請後に FAX やお電話での内容照会や写しのご返却・ご提示は致しかねますので、**必ず事前に各社にて申請書類の控えをお取りください。**

※記入を訂正する際、修正液等は使用しないでください。

※同時に他の助成金申請をする場合、見積書・請求書・領収証・割賦販売契約書・リース契約書・車検証のそれぞれの写しは**申請する助成金ごとすべてに添付**してください。

7. 申請先【郵送先】ならびにお問い合わせ先

〒536-0014 大阪市城東区鳴野西2-11-2

(一社)大阪府トラック協会 交通・環境部 宛

お問合せ電話番号 (06) 6965-4033

8. 注意事項

- 1台でEMS機能とドライブレコーダ機能を備えている機種で、別紙の助成対象機種一覧表（運行管理連携型）で○印がついている機種については、EMS機器としても助成いたします。別途、EMS機器助成の申請を行なってください。（助成申請の受付を終了している場合もございますのでホームページをご確認ください）
- 助成申請は、機器の装着完了後およびお支払い完了後（リース契約・割賦契約の場合は契約完了後）となります。（助成金の枠取りはいたしません）
- 助成申請は申請書類に不備・不足がない状態で、当協会にて受け付けた時点での受理となります。助成終了時点で書類が到着していない場合や（郵送中等）、終了時点において郵送による申請等で当協会にてお預かりしている書類に不備・不足があり受理となっていない場合は受付できません。
- 助成を利用された機器を使用して実際に得られたヒヤリハット映像や事故の映像について提供を求める場合がございます。

簡易型ドライブレコーダー一覧

令和4年5月2日現在
(50音順)

機器メーカー名	機器名称	型式	車内撮影用カメラ一体型 (1台申請額5万円)	備考
ITSグリッド	スマーティクスアイ	PSE-3010		
	スマートアイ	PSE-1020		
		PSE-7010		
青木製作所	フルタイムHDドライブレコーダー	AMEX-A04HDTR		
	フォーマットフリー・2カメラ対応ドライブレコーダー	AMEX-A05TR		
	256GB対応ドライブレコーダー	AMEX-A07TR		
アサヒリサーチ	Driveman GP-T1	GP-T1		
	Driveman T1080s α	T1080s α		
	ドライブレコーダー	Driveman TG-T1		
		Driveman TR-2		
ドライブレコーダー	Driveman TR-21			
アルファ・デポ	3カメラタイプドライブレコーダー(液晶内蔵型)	B35FDD		
イーテック	JANUS	GN-100		※WiFi対応
		GW-200		
ウインズ・テクノ ジー・ジャパン	ドライブレコーダー	WTJ-N10		別途ビューアワーソフトあり
		WTJ-S7		別途ビューアワーソフトあり
エコモット	Pdrive 通信型2カメラドライブレコーダー	TMX-DM03-CO		別途クラウド契約要
NH Technology	innowa Basics D	BS002		※12V車のみ使用可能
NPシステム開発	ドライブレコーダー 本体	NDR-200		
エフ・アール・シー	FOCUSAVOR ドライブレコーダー	FC-77DRT		
		NX-DR201DRT		
		NX-DR303DRT		
		NX-GigaDRT		
		FC-DR210DRT		
MSネット	フロント/車内カメラタイプドライブレコーダー	JTADRC-423		
エムモビリティ	通信型ドライブレコーダー	RYK-CC104W		
		RYK-CC121W		
カーメイト	d'Action 360	EMK3004		
	d'Action 360 S	EMK5001		
コムテック	i-safe simple GPS i-safe Simple Plus GPS i-safe Simple Plus2 GPS i-safe simple2 GPS i-safe Separate i-safe simple3 i-safe simple4 i-safe simple5 i-safe simple6	DC-DR411(T)		
		DC-DR412(T)		
		DC-DR413(T)		
		DC-DR510(T)		
		DC-DR511(T)		
		DC-DR430(T)		
		DC-DR531(T)		
		DC-DR651(T)		
		DC-DR652(T)		
DC-DR653(T)		R4. 4月追加		
JK TECH	ドライブレコーダー	S-2500		
		S-3300		
		XO-5IP	○	
ジェットイノウエ	DVR-NEO TEAM SMART RECORDER	GE-12GPS		
		JSN-02GPS		
		592803 TSR-T2		
		TSR-T3GPS		
		TSR-TAT2GPS		
		NEW TSR-T5 (592723)		
		TSR-T5WiFi (592817)		
		YM-201GH(592773)		

機器メーカー名	機器名称	型式	車内撮影用カメラ一体型 (1台申請額5万円)	備考
シルバーアイ	2カメラセパレートドライブレコーダー	DR-1200J		
	ドライブレコーダ	DR-210WH		
		STM-101		
		STM-102		
	2カメラドライブレコーダー	STM-302BC		
スマートパリュウ	CiMES Eye	CiMES EyeT5 16GS		
セルスター工業	ドライブレコーダ	TR-21		
		TR-31		
		TR-390		
		TR-570		
		TR-610		
		TR-670		
		TR-690		
		TR-750		
		TR-790		
		TR-36W		
		TR-41		
		TR-61		
		辰巳屋興業	2カメラドライブレコーダー	SR-SD22
SR-S05-DR				
SR-S11-DR				
TCL	スマートレコ WHSR-532WP	WHSR-532WP-T		
トコムス	RoadView8	RV-800TA		
トワード	Eco-SAM/DR	SJ-X26D		
Nauto Japan	ナウト車載器	NAUTO		
日本ビューテック	1カメラ用ドライブレコーダー	VF-DVR-001		
	小太郎4ch	VHR-400M		
	撮太郎	VF-DVR-202		
ノーティス	リスク分析型ドライブレコーダー	LNP-1000		
ビューテック	FirstView	V1HD		
モバイルクリエイト	通信型ドライブレコーダ	IM-A801		R3.4月追加
Mobility Technologies	DRIVE CHART 通信型ドライブレコーダー	GC-DRT1-A		R2.5月メーカー名変更(株)ディー・エヌ・エー⇒(株) Mobility Technologies)による仕様変更
ユピテル	トラック法人専用ドライブレコーダー	BU-DR R605T		
		BU-DR HD630T		
ワーテックス	XDR-66KG	XDR-66KG-B		
		XLDR-ADAS	XLDR-ADAS-B	
			XLDR-ADAS-IR-B	
	XLDR-L2	XLDR-ADAS-NR-B		R3.3月リヤカメラ形状変更によりXLDR-ADAS-R-Bが型式変更したものの
		XLDR-L2KG-B		
		XLDR-L2KG-IR-B		
	XLDR-L3	XLDR-L2KG-NR-B		R3.9月型番変更 旧型番:XLDR-L2KG-R-B
		XLDR-L3KG-B		
	XLDR-F	XLDR-FG-B		R4. 4月追加
	XLDR-88	XLDR-88KG-B		
XLDR-88KG-IR-B		○		

標準型ドライブレコーダー一覧

令和4年5月2日現在
(50音順)

機器メーカー名	機器名称	型式	車内撮影用カメラ一体型 (1台申請額5万円)	備考
アイ・シー・エル いすゞA&S		IDR-1200		
アサヒリサーチ	ドライブレコーダー	Driveman GP-T4K *		R3.10追加 *は文字がないものもある
市光工業	SAFETY VISION	STR-100		
	ドライブレコーダー一体型7型液晶モニター	STR-200N		※別途専用ソフト要
INBYTE	安全運転支援システム	MDAS-9T		R2.2月追加
ウインズ・テクノロジー・ジャパン	4CH対応MDVR	WTJ-425		カメラ別売
クラリオンセールス アンドマーケティング	2カメラ対応通信型ドライブレコーダー(パワーアダプタタイプ)	CF-2000A		R3.8月追加 別途専用ソフト要
	2カメラ対応通信型ドライブレコーダー(ジャンクションボックスタイプ)	CF-2000E		R3.8月追加 別途専用ソフト要
JK TECH	ドライブレコーダー	S-DBX		
シルバーアイ	ドライブレコーダー	STX-001		
テクノホライゾンファ インフィットデザイン カンパニー	タフモアイX	THD-501S		R2.2月追加 R3.4月メーカー名変更(中日諏訪オプト電子ファインフィットデザインカンパニー⇒テクノホライゾンファインフィットデザインカンパニー)による仕様変更
デンソーテン	OBVIOUSレコーダー	DRU-4010(S)-DR		※専用ソフト 「画像解析ソフト」使用時に対応
		DRD-4020(S)-DR		R3.10月廃止(生産・販売終了)
		DRU-5010(S)-DR		※ドライブレコーダー管理ソフト要 (エコ安全運転支援ソフト無し)
		DRD-5020(S)-DR		
東海クラリオン	2カメラ通信ドライブレコーダー	GL-2CM		R3.9月廃止(生産・販売終了)
	GPS搭載8カメラドライブレコーダー	GL-8CM		R3.11月廃止(生産・販売終了)
	8カメラ対応通信型ドライブレコーダー	CL-8CM II		※カメラ別途購入要 (複数種から選択)
	安全運転支援機能+ドライブレコーダー	DS-3002J		
		DS-5012J		
	2カメラ対応ドライブレコーダー	TX2000		
		TX2100		R3.10月追加
4カメラ対応ドライブレコーダー	TX4000		カメラ別売、4カメラ対応 R1.8月追加	
トム通信工業	カメラ一体型ドライブレコーダー	TM-V750A01		R2.5月追加
日本ヴェーテック	録太郎-8FHD	VHR-851FHD		カメラ・SSD別売 R1.8月追加
	録太郎-8HD	VHR-801HD		※カメラ・SSDは別途購入要 (複数種から選択)
日本鋭明技術	AD plus	5152086100026		R3.10月追加 別途専用ソフト要
ノーティス	リスク分析型ドライブレコーダー	LNP-1000-SP1		※「映像クリップソフト(Stn)」 使用時に対応
パイオニア	ドライブレコーダー	ND-DVR30-B		R3.11月廃止(生産・販売終了)
		VREC-DH700-B		
ビューテック	FirstView	NV2HD-SE		R4.1月追加

機器メーカー名	機器名称	型式	車内撮影用カメラ 一体型 (1台申請額5万 円)	備考
フタバシステム	ドライブレコーダーF-Drive	H720		R3.10月廃止(生産・販売終了)
ユピテル	トラック法人専用ドライブレコーダー	BU-DR R615T		
		BU-DR HD635T		
菱和	Drive Corrector WEB対応通信型ドライブレ コーダー	THD-501RW		別途専用ソフト要 R3.7月追加
ワーテックス	XLDR-88	XLDR-88HG-B		
	XLDR-88	XLDR-88HG-IR-B	○	

運行管理連携型ドライブレコーダー一覧

令和4年5月2日現在
(50音順)

機器メーカー名	機器名称	型式	車内撮影用カメラ一体型 (1台申請額5万円)	EMS機器助成対象 機種(別途申請要)	備考	
アイ・シー・エル いすゞA&S	ドライブレコーダー	IDR-1100M			R3.10月廃止(生産・販売終了)	
		IDR-1200M			※デジタコ連動(いすゞ自動車製)みまもり(自TDⅡ-6、または-44)要	
	通信型ドライブレコーダー	TVRC-DH500-ICL			※いすゞ自動車みまもりコントローラー(自TDⅡ-44又は-6)へ動画伝送可能	
アクシス	通信型KITARODドライブレコーダー	TMX-DM02-VA(K)			※パイオニア(株)製ドライブレコーダー(TMX-DM02-VA)と同一機種	
		TVRC-DH500(K)			※パイオニア(株)製ドライブレコーダー(TVRC-DH500)と同一機種	
ITSグリッド	スマートアイ	PSE-1010				
	スマーティクスアイ	PSE-3010A			※別途解析ソフト契約必要	
あきば商会	タコドラ	MAS-A1DR		○		
市光工業	通信機能付きドライブレコーダー一体型7型液晶モニター	STR-200T			※別途専用ソフト要、通信契約要	
NPシステム開発	ドライブレコーダー	NDR-200P				
		ドライブレコーダー本体	NDR-180P			※別途専用ソフト要
			NDR-180PW			※デジタコe-Tacho(NET-300:自TDⅡ-41,NET-500:自TDⅡ-45)と連携必須
	e-Tacho	NDR-210P				※後退時バック映像切替録画対応
		NET-380			○	※別途専用ソフト要
		NET-580			○	
		NET-580N			○	
NET-780			○	※別途専用ソフト要、別途クラウド契約要		
エムモビリティ	SKYEYEDMS	RYKCC-101			※別途クラウド契約要	
		RYK-CC201		○		
クラリオンセールス アンドマーケティング	2カメラ対応通信型ドライブレコーダー(パワーアダプタタイプ)クラウド利用	CF-2000A-SA			R3. 8月追加 別途専用ソフト要	
	2カメラ対応通信型ドライブレコーダー(ジャンクションボックスタイプ)クラウド利用	CF-2000E-SA			R3. 8月追加 別途専用ソフト要	
	6カメラドライブレコーダー・デジタルタコグラフ通信一体機	CF-6000			R3. 10月追加 別途専用ソフト要 ※R3.10月現在、EMS機器の対象ではございません。	
GENTLESS	ドライブレコーダー連動型デジタルタコグラフ	DUKS-C01.5D (カメラ付き)		○	R4.4.1仕様変更	
テクノホライゾン ファインフィットデザ インカンパニー	タフモアイX	THD-501X				
	タフモアイ360	THD-601B				
データ・テック	SRVideo	M68				
	SRDigitacho+	M603DR (M603+M608)			※デジタコ(M603 自TDⅡ-11)とのセット	
	SRVDigitacho	M610		○		
	SRVDigitacho N	M612		○	※別途専用ソフト要 (クラウドサービス利用可)	
	SRConnect	M619		○		
	SR Advance	M626		○		

(注)型式の *印 には、任意の英数字が入ります。

機器メーカー名	機器名称	型式	車内撮影用カメラ 一体型 (1台申請額5万 円)	EMS機器助成対象 機種(別途申請 要)	備考
デンソー	ドライビングパートナー	DDD-100-DR		○	
	ドライブレコーダー	DN-PROⅢ			※Microsoft EXCEL要
	DN-magic PREMIUM/D	FV71D1WDD		○	※カメラ別途購入要 (複数種から選択)
デンソーセールス	ドライブレコーダー	DN-PROⅣ			
デンソーテン	G500Lite	DRU-T500			R3.6月仕様変更 ※DCM-500LTE(又はDCM-T500)、 ICR-T500をあわせて購入しているこ とを確認
	OBVIOUSレコーダー	DRU-4010(E)-DR			R3.11月廃止(生産・販売終了)
		DRD-4020(E)-DR		⊖	
		DRU-5010(E)-DR			※ドライブレコーダー管理ソフト およびエコ安全運転支援ソフト要
	DRD-5020(E)-DR		○		
東海クラリオン	ドライブレコーダー一体 型デジタル式運行記録 計	CRX3008T			カメラ別途購入要(複数種から選択)
		CRX3108T			カメラ別途購入要(複数種から選択)
	2カメラ対応ドライブレコーダー	TX2000-SA			別途クラウド契約要
		TX2100-SA			R3.10月追加 別途クラウド契約要
	4カメラ対応ドライブレコーダー	TX4000-SA			※カメラ別売、4カメラ対応、R1.8月追加
8カメラ対応通信型ドライブレコーダー	CL-8CMⅡ-SA			※カメラ別途購入要(複数種から選択) R2.6月追加	
ドコマップジャパン	通信ドライブレコーダー	TMX-DM02-VA(D)			
	ドライブレコーダー	TMX-DM04-VA-D			
ドコモ・システムズ	docoですcar 通信型ドライブレコーダー	THD-501DS			
	docoですcar 通信型ドライブレコーダー2	STZ-DR06			オプション:運転免許証認証
トム通信工業	ドライブレコーダー	TM-V740A01			
ドライブ・カメラ	WitnessⅢ	WN-WITNESS3			R1.10月選定解除
	WITNESS-LIGHTⅢ	WN-LT3			R3.11月廃止(生産・販売終了)
	WITNESS-LIGHTⅣ	WN-LT4			R1.10月追加
	通信型ドライブレコーダー SAMLY	SY-SAMLY			R3.11月廃止(生産・販売終了)
	通信型ドライブレコーダー SAMLYⅡ	SY2-SAMLY			※別途専用ソフト要、Webサービス要、 カメラ別売
	WITNESSⅣ	WN4-WITNESS			※別途専用ソフト要、Webサービス要、 カメラ別売
トランストロン	機器メーカー名:富士通(トランストロン製)の欄をご覧ください。				
日本電気	くるみえドライブレコーダー (SD型)	F100-000005-B02			R3.11月廃止(生産・販売終了)
		F100-000005-T12			※別途クラウド契約要 R1.5月追加
	くるみえドライブレコーダー (通信型)	F100-000005-B04			R3.11月廃止(生産・販売終了)
		F100-000005-T14			※別途クラウド契約要 R1.5月追加
		F100-000005-J02			別途クラウド契約、速度パルス等取 得部材の購入要/ドライバ認証オプ ション有(顔認証,カード認証)

(注)型式の *印 には、任意の英数字が入ります。

機器メーカー名	機器名称	型式	車内撮影用カメラ一体型 (1台申請額5万円)	EMS機器助成対象 機種(別途申請要)	備考
ノーティス	リスク分析型ドライブレコーダー	LNP-1000-SP1			※「運転日報管理システム+映像クリップソフト(Stn)」使用時に対応
		NP-5000			別途専用ソフト要、クラウド契約要、DTU-1(型式指定番号:TD II-32)と連動
		NP-3000(SP)			別途専用ソフト要、DTU-1(型式指定番号:TD II-32)と連動
パイオニア	ドライブレコーダー	TMX-DM02-VA			
	通信ドライブレコーダー	TVRC-DH500			
	通信ドライブレコーダー	TMX-DM04-VA**			別途通信契約要
ビューテック	FirstView	V2HD			
		NV2HD			
		VRHD	○		
富士通	DTS-C1D(ネットワーク型車載ステーション)ドラレコ内蔵	FV7100C1D		○	
	DTS-C1MD(ネットワーク型車載ステーション)ドラレコ内蔵	FV7100C1MD		○	
	DTS-C1XD(ネットワーク型車載ステーション)ドラレコ内蔵	FV7100C1XD		○	
	DTS-C1DA(ネットワーク型車載ステーション)ドラレコ内蔵	FV710C1DA		○	※別途通信契約要
	DTS-C1DW(無線LAN型車載ステーション)ドラレコ内蔵	FV710C1DW		○	※無線LAN対応 ※別途専用ソフト要
	DTS-C1MDA(ネットワーク型車載ステーション)ドラレコ内蔵	FV710C1MDA		○	
	DTS-C1XDA(ネットワーク型車載ステーション)ドラレコ内蔵	FV710C1XDA		○	
	DTS-D1D ドラレコ内蔵	FV710D1D		○	※別途通信契約要
	DTS-D1MD ドラレコ内蔵	FV710D1MD		○	※別途通信契約要
富士通 (トランストロン製)	DTS-D2D ドラレコ内蔵	FV710D2D		○	R1.12月デジタコー体型変更 R3.2月仕様変更 メーカーはトランストロン 製品ブランドは富士通
	DTS-D1WD	FV710D1WD		○	R3.2月仕様変更 メーカーはトランストロン 製品ブランドは富士通
	DTS-D1WDS	FV710D1WDS		○	R3.2月仕様変更 メーカーはトランストロン 製品ブランドは富士通
	DTS-D2X ドラレコ内蔵	FV710D2X		○	R1.8月追加、 R1.12月デジタコー体型変更 R3.2月仕様変更 メーカーはトランストロン 製品ブランドは富士通
	DTS-G1D	FV710G1D		○	R3.1月追加、 R3.2月仕様変更 メーカーはトランストロン 製品ブランドは富士通

(注)型式の *印 には、任意の英数字が入ります。

機器メーカー名	機器名称	型式	車内撮影用カメラ 一体型 (1台申請額5万 円)	EMS機器助成対象 機種(別途申請 要)	備考	
堀場製作所	ドライブレコーダー	DR-5300GPS				
		DRT-7300			※別途システム使用料又は 専用ソフト要	
		DRT-7300A			※別途通信契約要	
		DRT-7300F				
		DR-9100				
		DR-9100A				
		DR-9100C				
	ドライブレコーダー	DR-9100F				
	ドライブレコーダー機能 付きデジタルタコグラフ	DRT-7100			○	※別途システム使用料又は 専用ソフト要
		DRT-7100A			○	※別途通信契約要
		DRT-7100F			○	
		DRT-7100-S				
メルモ	i-Reco.	IR-2000				
モバイルリンク	C-805M	SC800MS		○		
矢崎エナジー システム	DTG7(カメラセット)	DTG7C			○	
	YAZAC-eye3	YEYE3セットTR				
	YAZAC-eye3T	YEYE3TセットTR			○	
	YAZAC-eye3 Lite	YEYE3LiteセットTR				
	YAZAC-eye3 LiteLDW(車 線逸脱/ふらつき運転警 報機能内蔵)	YEYE3LiteLDWセットTR				
	YAZAC-eye3LDW(車線 逸脱/ふらつき運転警 報機能内蔵)	YEYE3LDWセットTR				
	YAZAC-eye3TLDW(車線 逸脱/ふらつき運転警 報機能内蔵)	YEYE3TLDWセットTR			○	
YTX-4000	TX-4000B				ビューワーソフト付属 増設カメラは最大4可能だがD1画質 となる	
ワーテックス	XDR-55URG	XDR-55URG-B				R2.6月廃止
	XDR-66URG	XDR-66URG-B				
	XLDR-88	XLDR-88URG-B				
		XLDR-88URG-IR-B		○		

(注)型式の *印 には、任意の英数字が入ります。

捨印

(様 式 1)

令和 年 月 日

支 部

一般社団法人大阪府トラック協会
会 長 殿

〒 -

住 所

事業者名

代表者名 (印)

電話番号

担当者名

※印鑑は貴社印 (丸印) を押印してください

令和4年度 ドライブレコーダ機器等導入助成金交付申請書(兼 誓約書)

弊社車両に導入のドライブレコーダ機器等について、下記のとおり助成申請いたします。
なお、機器等の導入に対して、国の助成金交付申請を行わない(行っていない)ことをここに
誓います

記

1. 助成金申請額 _____ 円 (※様式2の助成金額合計①と同額とする)

(車両 _____ 台分 一体型機器 _____ 機器 ドライブレコーダ機器 _____ 機器 車内撮影用カメラ _____ 台)

2. 助成金振込先口座

金融機関名 _____ 支店名 _____

口座種別 (当座 ・ 普通) 口座番号 _____

フリガナ
口座名義 _____

※同時に複数の助成金申請をする場合は、以下の〈必要書類〉を申請ごと全てに添付して下さい。

〈必要書類〉 (※ 詳細は別紙案内をご覧ください)

- ① ドライブレコーダ機器等導入助成金申請内訳書 兼 機器等装着証明書 (様式2)
- ② 請求書の写し (※新車導入に装着の場合は車両見積書の写し(領収書と金額が一致すること)・
機器をリース・割賦契約の場合は機器見積書の写し)
- ③ 領収書の写し (振込み明細書等でも可) またはリース契約・割賦契約の場合は契約書の写し
(契約書に車番等の記載がない場合は物件受領証・リース自動車検収完了証等の写しも添付して
下さい)
- ④ 装着車両の自動車検査証の写し(申請時に有効期限内のもの)
- ⑤ 車内撮影用カメラについては、赤外線カメラとわかる、各メーカーのカタログ又は仕様書の写し

● 助成申請前に必ず各社にて申請書類の控えをお取り頂き、保管して下さい ●

ドライブレコーダ機器等導入助成金申請内訳書 兼 機器等装着証明書

【装着証明事業者】 ※印鑑は貴社印（丸印）を押印して下さい。

所在地
事業者名
代表者名
電話番号

一般社団法人大阪府トラック協会 会長 殿
当社が下記事業所保有の車両に対し下表のとおり
ドライブレコーダ機器等を装着したことを証明いたします。
【導入事業者】 (貨物運送事業者名)

Ⓜ (個人印不可)

【装着車両一覧】

No.	装着車両登録番号	ドライブレコーダ機器ならびに一体型機器(車内撮影用カメラ付)記入欄			車内撮影用カメラ記入欄			装着年月日				
		車内撮影用カメラ 付一体型 の場合は ○を記入	区分 丸を下さい	機 器 メ ー カ ー 名	型 式	本体購入価格 (消費税・工賃 抜きの価格)	助成金額 ※購入価格の1/2 (上限5万円)		機 器 メ ー カ ー 名	型 式	本体購入価格 (消費税・工賃 抜きの価格)	助成金額 ※購入価格の1/2 (上限1万円)
例1	大阪(和) 800あXXXX なにわ、堺	簡	標・運	市光工業	STR-200N	〇〇,〇〇〇円	▲▲,▲▲▲円	-	-	円	円	令和〇年〇月〇日
例2	大阪(和) 800うXXXX なにわ、堺	簡	標・運	矢崎エナジーシステム	YEYE3セットTR	〇〇,〇〇〇円	▲▲,▲▲▲円	矢崎エナジーシステム	Y3-赤外線カメラ-TR	××,×××円	△△,△△△円	令和〇年〇月〇日
例3	大阪(和) 800おXXXX なにわ、堺	簡	標・運	-	-	円	▲▲,▲▲▲円	N P システム開発	CAM-VGRN	××,×××円	△△,△△△円	令和〇年〇月〇日
例4	大阪(和) 800アXXXX なにわ、堺	○	標・運	ビューテック	VRHD	〇〇,〇〇〇円	▲▲,▲▲▲円			円	円	令和〇年〇月〇日
1	大阪(和) なにわ、堺	簡	標・運			円				円	円	令和 年 月 日
2	大阪(和) なにわ、堺	簡	標・運			円				円	円	令和 年 月 日
3	大阪(和) なにわ、堺	簡	標・運			円				円	円	令和 年 月 日
4	大阪(和) なにわ、堺	簡	標・運			円				円	円	令和 年 月 日
5	大阪(和) なにわ、堺	簡	標・運			円				円	円	令和 年 月 日
6	大阪(和) なにわ、堺	簡	標・運			円				円	円	令和 年 月 日
7	大阪(和) なにわ、堺	簡	標・運			円				円	円	令和 年 月 日
8	大阪(和) なにわ、堺	簡	標・運			円				円	円	令和 年 月 日
9	大阪(和) なにわ、堺	簡	標・運			円				円	円	令和 年 月 日
10	大阪(和) なにわ、堺	簡	標・運			円				円	円	令和 年 月 日
11	大阪(和) なにわ、堺	簡	標・運			円				円	円	令和 年 月 日
12	大阪(和) なにわ、堺	簡	標・運			円				円	円	令和 年 月 日
13	大阪(和) なにわ、堺	簡	標・運			円				円	円	令和 年 月 日
14	大阪(和) なにわ、堺	簡	標・運			円				円	円	令和 年 月 日
15	大阪(和) なにわ、堺	簡	標・運			円				円	円	令和 年 月 日

※区分 簡:簡易型 標:標準型 運:運行管理連携型

助成金額合計① (ドライブレコーダ機器助成金額+車内撮影用カメラ助成金額) 円

※ディーラー各社・販売店等に作成を依頼して下さい。また証明書類につき、修正液等を使用しないで下さい。(正確にご記入下さい)

※助成金額は本体購入価格の1/2とし、一体型機器の上限は50,000円、ドライブレコーダ機器の上限は40,000円、車内撮影用カメラの上限は10,000円です。(請求書・見積書に明記されている金額をご記入下さい)

※例1はドライブレコーダ機器を導入した場合。例2はドライブレコーダ機器と車内撮影用カメラを導入した場合。例3は車内撮影用カメラを導入した場合。例4は一体型機器を導入した場合。

※コムテック製機器で助成対象象機器一覧の型式名の末尾に(T)の表記がある機種については、(T)の表記がない場合は助成対象外となります。(請求書(新車やリースの場合は見積書)にも明記されている必要があります)

※車内撮影用カメラの型式については、各メーカーのカタログ又は仕様書のとおり記載し、その写しを添付下さい。(赤外線カメラのみ)

※証明書類につき必ず原本を添付して下さい。

通 報

大ト協第65号
令和4年5月

各 位

一般社団法人大阪府トラック協会
会長 中川 才助

令和4年度 EMS機器（デジタルタコグラフ）導入にかかる助成について （ご案内）

時下、ますますご清祥のこととお喜び申し上げます。

平素は、当協会運営に格別のご理解とご協力を賜り誠にありがとうございます。

さて、当協会では、エコドライブの実践について効果があるとされるEMS機器（デジタルタコグラフ）について、導入費用の一部助成を実施いたします。

つきましては、以下の要領をご参照のうえご利用いただきますようご案内申し上げます。

また、申請方法につきましては、郵送での受付と致しますので、よろしくお願いいたします。

記

1. 募集期間

令和4年4月1日（金）～令和5年2月28日（火）

※上記期間に、申請書類が大ト協に必着のもの。

上記期間内であっても、助成予算枠に達した時点で受付を終了させていただきます。予めご了承下さいようお願い申し上げます。**（終了の際は、大ト協ホームページTOPICS欄にてご案内します。）**

2. 助成対象機器

（別表）令和4年度対象機器一覧（EMS機器）を参照してください。（公社）全日本トラック協会の定めるEMS機器（デジタルタコグラフ）とします。助成対象機器に追加・変更等がありましたら、大阪府トラック協会ホームページの「各種助成事業」欄でご案内いたします。

3. 助成額・上限台数

1台あたり機器本体価格の1/2、かつ上限2万円までとし、1事業者あたり上限台数は20台までとします。

※年度内、同一車両の複数回の申請は不可とします。

4. 助成条件（以下のすべてに該当する必要があります）

- 大阪府下の貨物運送事業者が、自社で保有する営業用貨物車両（大阪・なにわ・堺・和泉ナンバー）に、新品の機器を装着すること。（被けん引、軽自動車、自家用車を除く）
- 令和4年4月1日以降に、導入・装着後、代金を支払った機器を、助成対象とします。
- 新車導入で購入の場合は、登録日が令和4年4月1日以降のもの。
- 導入方法は、買い取り（一括、割賦）、リースのいずれかとし、賃貸借機器・中古機器等は助成対象外とします。
- 機器本体価格のみに助成し、消費税・事務所用機器・解析ソフト・取付工賃等は助成対象外とします。
- 1台の機器で、デジタルタコグラフ機能とドライブレコーダ機能を両方備えている場合、（別表）令和4年度対象機器一覧（EMS機器）欄に○印がついている機器のみ、デジタルタコグラフ・ドライブレコーダの両方で助成申請できます。
- 1台の機器で、デジタルタコグラフ・ドライブレコーダ・ASV（先進安全自動車）の3つの機能を備えている場合、デジタルタコグラフ・ドライブレコーダの両方で申請するか、ASV（先進安全自動車）として申請してください。
- 国の補助金が交付された機器については、重複助成いたしません。**

5. 助成申請必要書類

- ①（様式1）令和4年度 EMS機器導入助成金交付申請書（兼誓約書）
- ②（様式2）EMS機器導入内訳書 兼 機器装着証明書
 - ・機器メーカー名等は、（別表）を参照してください。
 - ・**【導入事業者名】欄に、運送事業者名をご記入ください。**
- ③請求書（写）
 - ・請求書（見積書）は、機器メーカー名・型式・本体価格等が明記されていること。
 - ・請求書の額と領収証（または振込明細書等）の額が同じであること。数件の請求書を合算して支払った場合は、すべての請求書（写）を添付してください。
 - ・請求書は、該当箇所のみならず、全ページの写しを添付してください。
 - ・車両と機器を一括で導入する場合、もしくは機器のみをリース契約および割賦購入する場合は、見積書（写）を添付してください。
 - ・請求書（見積書）に値引き表示がある場合、どの項目にかかる値引きかが明記されていること。（例：「設定費値引き」など）
- ④領収証（写）（※振込明細書等（写）も可）
 - リース契約の場合はリース契約書（写）
 - 割賦購入の場合は割賦販売契約書（写）

- ・リース契約書や割賦販売契約書等に、契約日が記載されていること。また、契約書等に登録車両番号が記載されていない場合は、物件受領証等（写）を添付してください。
- ・領収証、振込明細書等は、振込日、金額、振込元、振込先等が確認できるものとします。切り貼りや修正があるものは不可としますが、必要箇所以外の部分（残高等）を黒く塗りつぶしていただくのは可とします。
- ・通帳の写しは不可とします。
- ・領収証等の代金領収日が、令和4年4月1日以降であること。
- ・手形でのお支払は、令和5年3月末までの決済分が助成対象となりますので、領収証（写）の余白部分に手形決済日（支払期日）をご記入ください。

⑤車検証（写）

- ・助成金を申請する時点で有効期間内のもの。

6. その他

- 申請書類等に不明瞭な点がみられる場合は、助成いたしません。
- 記入を訂正する場合、修正液等は使用せず、二重線で消した上から書き直してください。
- 機器の在庫状況等については、販売店等にご確認ください。
- 申請後にFAXやお電話での内容照会や写しのご返却・ご提示は致しかねますので、必ず事前に各社にて申請書類の控えをお取りください。**

（申請先〔郵送先〕ならびにお問合せ先）

〒536-0014 大阪市城東区鳴野西 2-11-2

（一社）大阪府トラック協会 交通・環境部

TEL：（06）6965-4033 FAX：（06）6965-4029

令和4年度対象機器一覧(EMS機器)

令和4年5月2日現在

機器メーカー名	機器名称	型式	DR助成対象	備考
ITSグリッド	スマートロジ	PSL-0101		
あきば商会	タコドラ	MAS-A1		
		MAS-A1DR	○	
アポロ技研	AdaptEco	AD-E1		
いすゞ自動車	MIMAMORIコントローラー	17MDU		※ドラレコとのセットは、いすゞA&S製「IDR-1200M」と連動要
NPシステム開発	e-Tacho	NET-300		
		NET-380	○	
		NET-500		
		NET-580	○	
		NET-580N	○	
		NET-780	○	
エムモビリティ	SKYEYEDMS	RYK-CC201	○	※別途通信契約要
テクノホライゾン ファインフィットデ ザインカンパニー	デジタルタコグラフGFIT	FD-1000		
	デジタルタコグラフGFITX	FD-2000		
沖電気工業	エコポジ	NDC-1000		
クラリオン	ドライブレコーダー	CF-2500A-A		
光英システム	車載端末機	K-250		
		KD-250		
システック	ロジこんぱす	EDUT-1000U		
CENTLESS(株)	デジタルタコグラフ	DUKS-C01		メーカー名「ダックス(株)」 から変更の為
	らくらく日報デジタルタコグラフ	DUKS-C01.5		
	らくらく日報デジタルタコグラフ	DUKS-C01.5D	○	
データ・テック	SRPocket II	M623		
	SRDigitacho	M603(M603DR)		ドラレコ(DVRmini+)との セットはM603DRと表記
	SRVDigitacho	M610	○	
	SRVDigitacho N	M612	○	
	SRConnect	M619	○	
	SRDLite	M622		
	SR Advance	M626	○	
	SRDLite(ドラレコ通信型)	M622-DR01	○	
データトロン	車載端末機	TMS-1		
デンソー	ドライビングパートナー	DDD-100		
		DDD-100-DR	○	
	DN-magic MINI	261799-0040		※スマホ連携必須
	DN-magic PREMIUM	FV71D1WD		
	DN-magic PREMIUM/D	FV71D1WDD	○	

機器メーカー名	機器名称	型式	DR助成対象	備考
デンソーテン	OBVIOUSレコーダー	DRD-4020(E)		専用ソフト 「エコ安全運転支援ソフト」使用時に対応
		DRD-4020(E)-DR	○	
		DRU-5010(E)		
		DRD-5020(E)		
	G500Lite	DRU-T500		DCM-T500、ICR-T500をあわせて購入していることを確認
トワード	TRU-SAM	TK1512-12		
ナブアシスト	スマートデジタコ DTS-E1	FV710E1A		※スマホ連携必須
日米電子	車載端末機	D-NAS III		
		D-NAS IV		
日本低炭素開発	EcoDriveManager	EDM-01		
パイオニア販売	B・PROカーナビ(オンダッシュ)	AVIC-BX500 II -VA1		
		AVIC-BX500 II -VA2V		
	B・PROカーナビ(メインユニットタイプ)	AVIC-BZ500 II -VA1		
		AVIC-BZ500 II -VA2V		
	業務用カーナビゲーション	AVIC-BX500-3-VA**		
		AVIC-BZ500-3-VA**		
		AVIC-BX500-4-VA**		
		AVIC-BX500-4A-VA**		
		AVIC-BZ501-VA**		
		AVIC-BZ501A-VA**		
	AVIC-BZ501A-2-VA**			
日野自動車	ドライブマスター			
富士ソフト	VADI	FSDT-01		
富士通	デジタコ本体	FV710C1W		DTS-C1W
		TV7000A1		DTS-A1
		TV7000A1G		DTS-A1G
		FV710D1A		DTS-D1A
		FV710D1M		DTS-D1M
		FV710F1A		DTS-F1A
	ドラレコ内蔵	FV7100C1D	○	DTS-C1D
		FV7100C1MD	○	DTS-C1MD
		FV7100C1XD	○	DTS-C1XD
		FV710C1DA	○	DTS-C1DA
		FV710C1MDA	○	DTS-C1MDA
		FV710C1XDA	○	DTS-C1XDA
		FV710C1DW	○	DTS-C1DW
		FV710D1D	○	DTS-D1D
	FV710D1MD	○	DTS-D1MD	
モバイルトレーサー	FV7100B1		DTS-B1	

機器メーカー名	機器名称	型式	DR助成対象	備考
富士通 (トランストロン 製)	DTS-D2A	FV710D2A		
	DTS-D2D	FV710D2D	○	
	DTS-D2X	FV710D2X	○	
	DTS-D1WD	FV710D1WD	○	
	DTS-D1WDS	FV710D1WDS	○	
	DTS-G1D	FV710G1D	○	
	DTS-D1W	FV710D1W		
	DTS-D1WS	FV710D1WS		
	DTS-D2A(Bluetooth搭載)	FV710D2A2		
	DTS-D2D(Bluetooth搭載)	FV710D2D2	○	
	DTS-D2X(Bluetooth搭載)	FV710D2X2	○	
	DTS-D1A	FV710D1A2		
	DTS-D1D	FV710D1D2	○	
	堀場製作所	デジタコ本体	HIT-802G	
HIT-802GA				
HIT-1100				
HIT-1100Y				
堀場製作所	ドライブレコーダー機能付 デジタルタコグラフ	DRT-7100	○	※別途システム使用料 又は専用ソフト要
		DRT-7100A	○	※別途通信契約要
		DRT-7100F	○	
	デジタコ本体	DRT-7500		※別途システム使用料 又は専用ソフト要
		DRT-7500A		※別途通信契約要
		DRT-7500F		※別途通信契約要
三菱ふそう トラック・バス	エコフリートPRO	QZ064660A (QZ064680A)		
ミヤマ	ナビゲーションユニット	MHS-03DT		
メルモ	i-Tacho	IT-1000		「法定三要素解析ソフト」単 独使用、「運行管理支援シ ステム」併用どちらでも可
モバイルリンク	C-805M	SC800MS	○	
矢崎エナジー システム	デジタコ本体	DTG3		
		DTG3 α		
		DTG4		
		YAZAC-eye3T	○	
		YAZAC-eye3TLDW	○	
		DTG5		
		DTG7		
		DTG7C	○	
ワーテックス	スマートデジタコ	XDT-1		

※「DR助成対象」欄に○印のあるものは、デジタルタコグラフとドライブレコーダの両方で助成します。

※解析ソフト、カードリーダー等の事務所用機器については対象外とする。

捨印

(様 式 1)

年 月 日

支 部

一般社団法人大阪府トラック協会 会長 殿

〒 -

住 所

事業者名

代表者名

⑨

電話番号

担当者名

※印鑑は貴社印(丸印)を押印してください

令和4年度 EMS機器導入助成金交付申請書(兼 誓約書)

当社車両にEMS機器を導入するにあたり、下記のとおり助成金を申請いたします。
なお、機器の導入に対して、国の助成金交付申請を行わない(行っていない)ことをここに誓います。

記

1. 助成金申請額 _____ 円 (_____ 台分)

※様式2の助成額合計をご記入ください。

2. 助成金振込先口座

金融機関名 _____ 支店名 _____

口座種別(当座・普通) _____ 口座番号 _____

フリガナ
口座名義 _____

※同時に複数の助成金を申請する場合は、以下の〈必要書類〉を申請ごと全てに添付して下さい。

〈必要書類〉(※ ご提出前に下記の書類が揃っているかご確認下さい)

- ① (様式2) EMS機器導入内訳書 兼 機器装着証明書
- ② 請求書の写し(※新車導入および機器のみをリース・割賦契約の場合は見積書の写し)
- ③ 領収書の写し(振込み明細書等でも可)、リース契約・割賦契約の場合は契約書の写し
(契約書に車番等の記載がない場合は物件受領証・リース自動車検収完了証等の写しも添付してください)
- ④ 装着車両の自動車検査証の写し(有効期限内のもの)

●助成申請前に必ず各社にて申請書類の控えをお取り頂き、保管して下さい●

EMS 機器導入内訳書 兼 機器装着証明書

一般社団法人大阪トラック協会 会長 殿

当社が下記事業者保有の下表車両に対し、下記のとおり

EMS 機器を装着したことを証明いたします。

【導入事業者】 (貨物運送事業者名)

【装着証明事業者】 ※印鑑は貴社印 (丸印) を押印して下さい。

所在地

事業者名

代表者名

電話番号

㊞ (個人印不可)

【装着車両一覧】

	装着車両登録番号	機器メーカー名	型式	本体価格 (税抜)	助成額	装着年月日
1	(大阪・和泉・なにわ・堺)					年 月 日
2	(大阪・和泉・なにわ・堺)					年 月 日
3	(大阪・和泉・なにわ・堺)					年 月 日
4	(大阪・和泉・なにわ・堺)					年 月 日
5	(大阪・和泉・なにわ・堺)					年 月 日
6	(大阪・和泉・なにわ・堺)					年 月 日
7	(大阪・和泉・なにわ・堺)					年 月 日
8	(大阪・和泉・なにわ・堺)					年 月 日
9	(大阪・和泉・なにわ・堺)					年 月 日
10	(大阪・和泉・なにわ・堺)					年 月 日
11	(大阪・和泉・なにわ・堺)					年 月 日
12	(大阪・和泉・なにわ・堺)					年 月 日
13	(大阪・和泉・なにわ・堺)					年 月 日
14	(大阪・和泉・なにわ・堺)					年 月 日
15	(大阪・和泉・なにわ・堺)					年 月 日
16	(大阪・和泉・なにわ・堺)					年 月 日
17	(大阪・和泉・なにわ・堺)					年 月 日
18	(大阪・和泉・なにわ・堺)					年 月 日
19	(大阪・和泉・なにわ・堺)					年 月 日
20	(大阪・和泉・なにわ・堺)					年 月 日
				助成額合計		

※証明書類につき必ず原本を添付して下さい。

通 報

大ト協第67号
令和4年5月

会 員 殿

一般社団法人大阪府トラック協会
会長 中川 才 助

第54回 全国トラックドライバー・コンテスト 「大阪府大会」の開催について (ご通知)

時下、ますますご清祥のこととお喜び申し上げます。

さて、「貨物自動車運送事業者とその従業員が日々交通安全に寄与している姿勢を社会に示す」とともに、運転者には「プロドライバーとしての誇りと社会的責務を自覚させ、併せて日常業務に励みを与える」ことを目的に、昭和44年から実施されておりますみだしの全国トラックドライバー・コンテストが、本年度も茨城県「安全運転中央研修所」にて開催されます。

そこでこれに先立ち、当協会では大阪府・大阪府警察・近畿運輸局大阪運輸支局・大阪府自動車交通事故防止実行会のご後援、一般財団法人大阪府交通安全協会・各ディーラーのご協力を得てみだしの同大会の予選会を兼ねた「大阪府大会」を別紙要領にて開催することといたしました。

つきましては、会員各位におかれましては、日常業務何かとご多用中を誠に恐縮ですが、上述の趣旨をよろしくご理解賜わり、ぜひドライバーのご参加方につき格別のご高配をくださいますようお願い申し上げます。

また申し込みにあたりましては、所定の「申込書」(別紙)に必要事項をご記入のうえ、**きたる6月13日(月)まで**に協会・交通・環境部あて**郵送**でお申込みください。**(FAXによる申し込み不可)**

<お申込・連絡先>

〒536-0014 大阪市城東区鳴野西2丁目11番2号
一般社団法人大阪府トラック協会 (交通・環境部)
TEL 06-6965-4033

<注>

●全国トラックドライバー・コンテストが中止の場合や、大阪府内の新型コロナウイルス感染状況を考慮し、同大阪府大会につきましても、中止することがあります。

- ・大阪府大会「実施要領」の参加資格等に十分ご注意ください。
- ・当日は「筆記用具」と併せて、日常点検競技参加者は「ヘルメット」および「点検用ハンマー」を持参してください。
- ・一般部門の実科競技(運転操作)で使用する車両は、車種・積載トン数ともに未定です。
- ・女性部門の実科競技(運転操作)で使用する車両は、2トン車ですが、車種は未定です。

第54回 全国トラックドライバー・コンテスト 大阪府大会 実施要領

1. 目的

法令の順守と運転技能及び日常点検の向上をはかり、交通事故の防止と環境負荷の低減に努めるとともに、トラックドライバーとしての誇りをもたせ、業界を挙げた安全意識の高揚に資する。

2. 主催

一般社団法人大阪府トラック協会

3. 後援

大阪府、近畿運輸局大阪運輸支局、大阪府警察、大阪府自動車交通事故防止実行会

4. 協力

一般財団法人大阪府交通安全協会、いすゞ自動車近畿株式会社、大阪日野自動車株式会社、三菱ふそうトラック・バス株式会社、UDトラックス株式会社

5. 日時

令和4年7月2日(土)	9:50~16:00(予定)	※集合時間 9:30
開会	9:50~10:00	
学科競技	10:00~11:00	
昼食休憩/コース説明	11:00~12:10	
実科競技	12:10~16:00	

6. 会場

門真運転免許試験場(門真市一番町23番16号)

受付	本館2階
学科競技	本館2階
実科競技	四輪コース

7. 競技内容

一般部門 及び 女性部門 (1,000点満点)

●学科競技(60分・400点満点)

- ・法規・・・・・・・・・・200点
- ・構造機能・・・・・・・・・・100点
- ・運転常識・・・・・・・・・・100点

●実科競技(17分・600点満点)

- ・運転操作(10分・500点)
運転態度・発進・変速・停止・方向指示・コース走行・一時停止・踏切通過・ホーム付け等
- ・日常点検(7分・100点)
日常点検の実施方法ならびに点検の有無

トレーラ部門 (500 点満点)

●学科競技 (60 分・400 点満点)

法 規・・・・・・・・・・・・・・・・200 点

構造機能・・・・・・・・・・・・100 点

運転常識・・・・・・・・・・・・100 点

●実科競技 (7 分・100 点満点)

・日常点検 (7 分・100 点)

日常点検の実施方法ならびに点検の有無

『天候』等の状況の変化により、学科、実科競技共内容については変更になることがあります。また、日常点検については、各部門とも「2トン車」での実施予定です。

8. 参加資格

一般部門 (11 トン・4 トン車部門)

- ①**一般社団法人大阪府トラック協会会員事業者の大阪府下営業所在籍の従業員**で、勤務成績が優秀であり、参加申し込み日において過去3年間人身事故を起こしたことがなく、かつ過去1年間無事故・無違反の者であること。
- ②過去に全国大会で優勝した者、総務庁長官賞または内閣官房長官賞受賞者、全国大会に2回以上出場した者は参加できない。
- ③男・女の別は問わない。

女性部門

- ①**一般社団法人大阪府トラック協会会員事業者の大阪府下営業所在籍の従業員**で、勤務成績が優秀であり、参加申し込み日において過去3年間人身事故を起こしたことがなく、かつ過去1年間無事故・無違反の者であること。
- ②過去に全国大会で優勝した者、総務庁長官賞または内閣官房長官賞受賞者、全国大会に2回以上出場した者は参加できない。
- ③運転操作での使用車種は未定ですが、2トン車とする。

トレーラ部門

- ①**一般社団法人大阪府トラック協会会員事業者の大阪府下営業所在籍の従業員**で、勤務成績が優秀であり、参加申し込み日において過去3年間人身事故を起こしたことがなく、かつ過去1年間無事故・無違反の者であること。
- ②過去に全国大会で優勝した者、総務庁長官賞または内閣官房長官賞受賞者、全国大会に2回以上出場した者は参加できない。
- ③男・女の別は問わない。

注意 ・ 同一事業者からの参加申込み人員は、各部門で『1名』に制限する。
・ 上記の各資格にあてはまらない者（無資格者）の参加については、失格とする。
・ 一般部門の実科競技（運転操作）で使用する車両は、車種・積載トン数ともに未定です。

9. 申込み方法等

- ①所定の「申込書」に必要事項をご記入のうえ、**きたる6月13日(月)まで**に協会、交通・環境部（〒536-0014 大阪市城東区鳴野西2丁目11番2号）あて**郵送**でお申込みください。ただし、定員に達した時点で締切ります。また、「参加票」の交付はいたしません。
- ②定員40名

10. 表彰

・部門別表彰

一般部門の11トン車、4トン車の各部門及び女性部門・トレーラ部門の各部門で、「総合得点」が上位の者を入賞とし、賞状とトロフィーを贈る。

・総合優勝

一般部門の11トン車、4トン車の各部門及び女性部門において「総合得点」が最上位の者を総合優勝とし、賞状・優勝カップ及び副賞を贈る。

11. 順位の決定方法

「総合得点」結果が同点の場合は、まず「実科」の運転操作・日常点検の順に得点が高い者を上位とし、さらに同点の場合は「学科」の法規・構造機能・運転常識の順に得点が上位の者とする。なおかつ、すべてが同点の場合は、「高年齢者」の順とする。

12. 大阪府代表選手の決定

原則として、一般部門(11トン・4トン車各部門)、女性部門、トレーラ部門の第1位の者を全国トラックドライバー・コンテスト大阪府代表選手として決定し、一般社団法人大阪府トラック協会会長が推薦する。

注意 ・ただし、女性部門を除き、「全国大会」への出場は同一事業者からは、各府県で1名に限られますので、上記の原則に従い得ない場合もあります。予めご承知おきください。

13. その他

- ・参加選手の方には簡単な食事を準備いたしております。

第54回 全国トラックドライバー・コンテスト 大阪府大会「申込書」

一般社団法人 大阪府トラック協会 御中

所在地 〒

事業者名

代表者名

⑩

※貴社印（丸印）を押印してください

担当者名：

携帯番号：

電話番号(会社)：

FAX番号(会社)：

※ご連絡させていただく際の担当者の情報をご記入下さい

(一般部門)

11トン車部門

選 手 名	フリガナ	運 転 歴 年
所 属 営 業 所 名	(大阪府下営業所に限る)	
営 業 所 住 所		
年 齢	年 月 日 生	歳

4トン車部門

選 手 名	フリガナ	運 転 歴 年
所 属 営 業 所 名	(大阪府下営業所に限る)	
営 業 所 住 所		
年 齢	年 月 日 生	歳

(女性部門)

選 手 名	フリガナ	運 転 歴 年
所 属 営 業 所 名	(大阪府下営業所に限る)	
営 業 所 住 所		
年 齢	年 月 日 生	歳

(トレーラ部門)

選 手 名	フリガナ	運 転 歴 年
所 属 営 業 所 名	(大阪府下営業所に限る)	
営 業 所 住 所		
年 齢	年 月 日 生	歳

会 員 殿

一般社団法人大阪府トラック協会
会長 中 川 才 助

令和4年度 インターンシップ導入促進支援事業助成について (ご案内)

時下、ますますご清祥のこととお喜び申し上げます。

平素は、当協会の運営につきまして積極的なご理解とご協力を賜わり誠にありがとうございます。

さて、トラック運送業界では、若い世代を中心としたトラックドライバー不足やドライバーの高齢化を踏まえ、人材確保対策が喫緊の課題となっております。

そこで当協会では、少子高齢化に対応し、学生による職場体験(インターンシップ)の受入れを実施する会員事業者の皆さまへの助成事業を実施し、業界における人材確保対策の促進を図ることといたします。

つきましては、本助成事業のご活用を希望する事業者の皆さまは、下記要領によりご申請いただきますよう、ご案内申し上げます。

記

1. 募集期間 **令和4年4月1日(金)～令和4年12月2日(金)**
2. 助成金額 受け入れ人数にかかわらず、以下の通りとする。ただし、受け入れ期間は同一学生に対する受入れ期間とする。

インターンシップ受け入れ期間	3日間	9万円
〃	4日間	11万円
〃	5日間以上	13万円
3. 助成対象 (公社)全日本トラック協会の「インターンシップ導入促進支援事業助成金交付要綱」に基づき下記①～④の要件に適合すること
①中小企業基本法(昭和38年法律第154号)第2条第1項第1号に掲げる中小企業者(資本金3億円以下又は従業員300人以下)であること。

②全ト協の開設したインターンシップ登録サイトに必要事項を登録した後、高等学校以上の教育機関からインターンシップを受入れた場合であること

③インターンシップ受入れ期間が3日以上であること

④トラック運送事業の理解を深めることを目的としたインターンシッププログラムであり、次の内容を含むものであること。

- ・点呼や日常点検等安全運行に向けた取組みの見学等
- ・乗務体験（学校側からの要請もしくは社内規定で乗務体験を含まない場合を除く）

※1事業者あたりの申請は1回に限る

4. 申請方法 下記の①～②の申請書類を「5.」の大阪府トラック協会企画室宛まで郵送にて申請を行なって下さい。

①インターンシップ導入促進支援事業実施報告書(助成金交付請求書) (様式1)

②インターンシップ受入れ実施結果報告書(様式1の2)

※様式1の2は4枚あります

5. 申請ならびにお問い合わせ先

〒536-0014 大阪市城東区鳴野西2-11-2

(一社)大阪府トラック協会 企画室 宛

電話番号 (06) 6965-4001

(様式 1) (第 7 条関係)

令和 年 月 日

一般社団法人大阪府トラック協会 会長 殿

事業者名

代表者名

法人番号

インターンシップ導入促進支援事業実績報告書 (助成金交付請求書)

インターンシップ導入促進支援事業助成金交付要綱第 7 条第 1 項の規定に基づき、下記のとおり助成金を請求します。

記

1. 助成金交付請求額

金 _____ 円 (_____ 日間)

2. 振込先銀行口座

銀行名	:	銀行・信用金庫
支店名	:	
預 金	:	普通預金 ・ 当座預金
口座番号	:	
口座名義	:	

3. 添付書類

インターンシップ受入れ実施結果報告書

(様式1の2)

インターンシップ受入れ実施結果報告書

(1) 会社の概要

項目	記入欄
名称	
所在地	
連絡先	TEL : MAIL :
ご担当者氏名	
事業内容	
資本金	円
従業員数 (パート等含む)	男性 名 女性 名
車両台数	大型 台 中型 台 小型 台
ドライバー数 ※()は前年同時期	男性 名 (名) 女性 名 (名)
輸送品目	
輸送形態	長距離 割 (宿泊を伴う運行) 中・近距離 割 (日帰り) 市内配送 割
インターンシップ 受入実績	平成元年度 男性 名 女性 名 令和2年度 男性 名 女性 名 令和3年度 男性 名 女性 名
インターンシップ からの採用実績	令和2年度入社 男性 名 女性 名 令和3年度入社 男性 名 女性 名 令和4年度入社 男性 名 女性 名
インターンシップ 受入実績教育機関 ※該当に○印	高等学校・専門学校・短期大学・大学 その他 ()

(2) 研修プログラム内容

受入れ責任者：_____

令和 年 月 日 ～ 月 日 (日間)

A インターンシップ受入教育機関

学校名			
人数	男性 名	女性 名	

B. 研修プログラム ※具体的にご記入ください(別紙使用可)

月 日 ()

時間	内容	場所	指導担当者

月 日 ()

時間	内容	場所	指導担当者

月 日 ()

時間	内容	場所	指導担当者

※受入れ期間4日以上の場合は、本紙をコピーしてお使い下さい。

(3) 受入れ状況（写真添付（カラー））

※日にちごとに全体の流れが分かるように添付すること

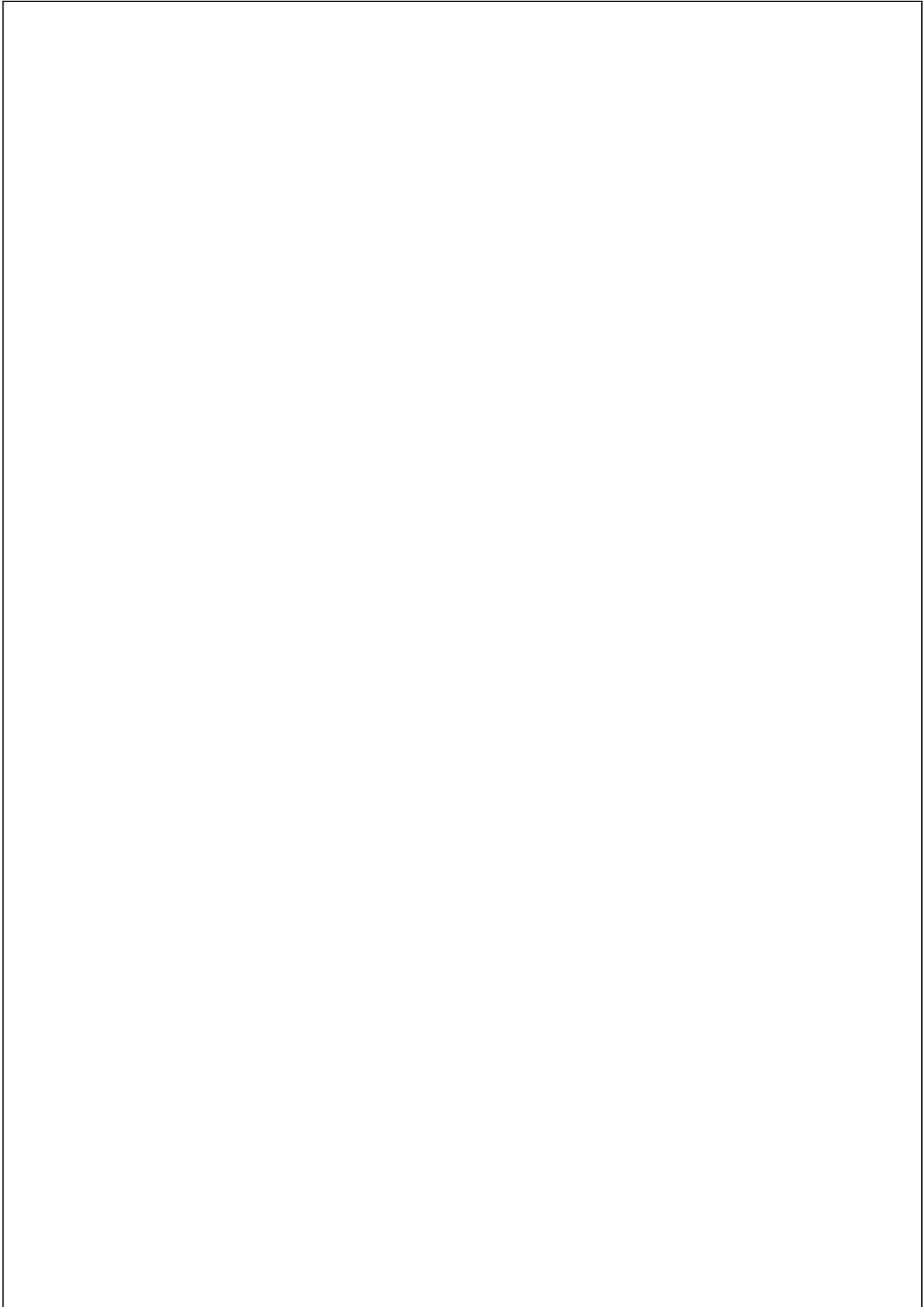

(4) 高等学校等の教育機関からのインターンシップ受入依頼文書などの
受入状況が分かる書類（写し添付）

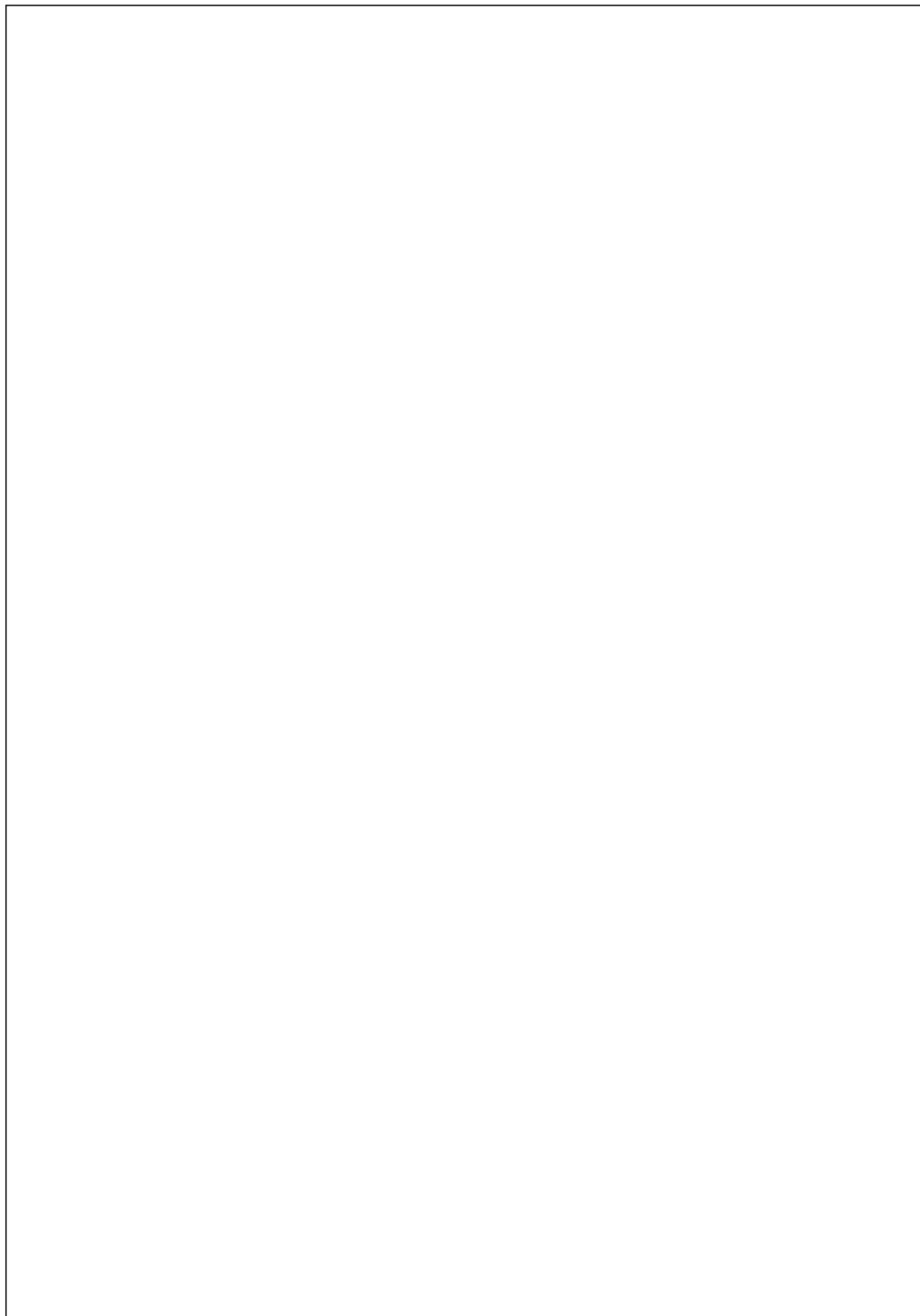

陸 災 防 通 報

各 位

陸 災 防 大 第 1 号
令 和 4 年 4 月

陸上貨物運送事業労働災害防止協会
大阪府支部長 中 原 毅

「熱中症予防対策セミナー」開催のご案内 ～ 衛生管理者・安全衛生推進者能力向上講習会 ～

時下、ますますご清祥のこととお喜び申し上げます。

平素は当支部の活動に対し格別のご理解・ご協力を賜り、厚く御礼申し上げます。

さて、職場における熱中症予防対策については、暑くなる前からの対策が重要です。

厚生労働省の統計では、令和3年（2021年）の職場における熱中症による死傷者数（令和4年1月14日速報値）は547人、死亡者数は20人であり、運送業においても59名の死傷者が発生しております。

例年、熱中症の発症は5月から始まっており、早期の対策が重要であることから標記講習会を開催することといたしましたので、衛生管理者・安全衛生推進者及び労務管理担当者の皆様におかれましては、是非、ご参加下さいますようお願いいたします。

記

1. 日 時 令和4年6月22日（水） 14:00～16:00（13:30より受付）

2. 場 所 大阪市城東区鳴野西2丁目11番2号

「大阪府トラック総合会館 研修センター6階・601号室」

※ 会場の駐車設備は狭小ですので、当日は「乗用車」以外の他の交通機関をご利用のうえ、お越しく下さい。

3. 共 催 一般社団法人大阪府トラック協会

独立行政法人 労働者健康安全機構 大阪産業保健総合支援センター

4. 受講料 無 料

5. テーマ 「熱中症予防対策について」

講 師 山田 誠二 先生 (大阪産業保健総合支援センター相談員
山田誠二 産業保健センター所長
医学博士、労働衛生コンサルタント)

「陸運業における熱中症予防対策について」

講 師 陸上貨物運送事業労働災害防止協会 安全・衛生管理士 井内 一成

6. 申し込み要領

- 定員 40 名 (定員に達し次第、締切らせていただきます。)
- 下記「受講申込書」に「事業者名・受講者名」等をご記入していただき、6月8日(水)までに当支部あて FAX (06-6965-1903) でお申し込みください。
- お申込みいただいた方には、FAXにて「受講票」を送付いたしますので、当日、ご持参いただきますようお願いいたします。
- 当日、業務の都合で欠席される場合は事前に電話等で連絡願います。

7. 問い合わせ・連絡先

陸上貨物運送事業労働災害防止協会 大阪府支部

TEL : 06-6965-4035 FAX : 06-6965-1903

「熱中症予防対策セミナー」受講申込書 (6/22 開催)

事業者名 _____

電話番号 _____

担当者 _____

FAX 番号 _____

氏 名	役 職 名	分会名 (トラック協会支部名)
(ふりがな)		
(ふりがな)		

※ 尚、今後、新型コロナウイルス感染症の影響により、延期・中止を余儀なくされる場合においては、随時ご連絡差し上げます

※ 講習会当日は、マスク着用をお願い致します。また、受付時に消毒・検温を行いますので、ご了承頂きます様、宜しくお願い致します。

各 位

陸上貨物運送事業労働災害防止協会
大阪府支部長 中原 毅

交通労働災害防止担当管理者教育講習会 開催のご案内

時下、ますますご清祥のこととお喜び申し上げます。

平素は当支部の運営に格別のご理解とご協力を賜わり、誠に有難うございます。

さて、事業者は、「交通労働災害防止のためのガイドライン」に基づく交通労働災害防止措置を適切に実施するため、交通労働災害防止を担当する管理者を選任する必要があります。

事業者は、選任した管理者に対して、交通労働災害防止に関する役割、責任及び権限を定め、職務を遂行するために必要な教育を行うこととしています。

本講習は、運行管理者の能力向上を図るため、ガイドラインの教育カリキュラムに基づき実施する講習会です。

日常業務何かごと多用中のところ誠に恐縮ですが、関係者の受講方につき特段のご配慮を賜わりますよう、よろしくお願い申し上げます。

記

1. 日 時 令和4年7月7日(木) 13:30~17:00 (13:00より受付)
2. 場 所 大阪府中央区大手前2-1-2 国民會館大阪城ビル12階
公益社団法人国民會館 「武藤記念ホール」 ※別図参照
※会場には駐車設備がありません。当日は公共交通機関をご利用のうえ、お越しく下さい。
3. 共 催 一般社団法人大阪府トラック協会
4. 受講対象者 交通労働災害防止担当管理者及びその補助者等
(運行管理者資格者若しくは運行管理者基礎講習を受講された方)
5. カリキュラム
 - (1) 事業者の責任と交通労働災害防止担当管理者の役割等
 - (2) 交通労働災害防止のための管理の進め方
 - (3) 教育及び運転者認定制度
 - (4) 健康管理
 - (5) 交通労働災害防止に対する意識の高揚
6. 受講料 ・陸災防会員 無料
・非会員 13,000円(税込)
7. 修了証

この講習を受講された方には、「修了証」を交付いたします。

※但し、補助者の方で運行管理者基礎講習未受講の方は交付できません。

8. 遅刻・欠席した場合の取扱いについて

講習等は、各科目に応じて講習時間が決められていますので、遅刻・欠席し、法令で決められた講習時間を満たさなければ、講習等を修了したとは認められず、修了証をお渡しすることはできません。また、受講料の返金等もいたしません。改めてお申し込みいただき、全科目を受講して頂くこととなりますので、ご注意ください。

9. 申し込み方法

- 定員 40 名（定員に達し次第、締め切らせていただきます。）
- 下記「受講申込書」に「事業者名・受講者名」等をご記入のうえ、6月23日（木）までに当支部あてに FAX（06-6965-1903）でお申込みください。
- 受講申込書受領後、担当者宛、受講票を FAX にて送付いたしますので、受講時にご持参いただきますようお願いいたします。
- 業務の都合等で欠席される場合は事前に電話等で連絡願います。

10. 本講習に関するお問合せ先

陸上貨物運送事業労働災害防止協会 大阪府支部

電 話 06-6965-4035 F A X 06-6965-1903

交通労働災害防止担当管理者教育講習会（7/7 開催） 受講申込書

事業者名 _____ 電 話 _____

担当者名 _____ F A X _____

下記のとおり受講申込みをいたします。

氏 名	※運行管理者資格者証番号若しくは 基礎講習修了証明番号	分 会 名 (大ト協支部名)
(ふりがな)		
(ふりがな)		

※は必ず記入してください。

基礎講習修了証明番号は運行管理者等指導講習手帳でご確認ください。（尚、手帳番号ではなく、指導講習の修了証明欄に記載されている基礎講習修了番号をご記入ください）

※ 尚、今後、新型コロナウイルス感染症の影響により、延期・中止を余儀なくされる場合においては、随時ご連絡差しあげます。

※ 講習会当日は、マスク着用をお願い致します。
また、状況においては、受付時に検温等を行うことがございますので、ご了承頂きますよう、宜しくお願い致します。



公益社団法人国民會館

〒 540-0008 大阪市中央区大手前2-1-2 国民會館大阪城ビル12階

電話: 06-6941-2433

Email : info@kokuminkaikan.jp

【交通】 ○地下鉄天満橋駅3番出口から谷町1丁目交差点東(大阪城方面)へ徒歩3分

○京阪電車天満橋駅14番出口から谷町筋を南へ3分、谷町1丁目交差点東へ3分

○市営谷町駐車場(谷町2丁目)から谷町筋を北へ、谷町1丁目交差点東へ徒歩5分
(年中無休、211台収容、平日300円/30分上限1400円、土日祝100円/20分上限900円)
※駐車料金が改訂される場合がございますので都度ご確認ください。

令和3年6月1日

各 位

陸上貨物運送事業労働災害防止協会
大阪府支部長 中原 毅

「安全管理者選任時研修」開催のご案内

時下、ますますご清祥のこととお喜び申し上げます。

平素は当支部の運営に格別のご理解とご協力を賜わり、誠に有難うございます。

さて、労働安全衛生法第11条では、運送業において※常時50人以上の労働者を使用する事業場は、安全管理者を選任して、その安全管理者に安全衛生業務のうち安全に係る技術的事項を管理させることとなっています。

また、安全管理者には一定の資格要件が必要とされ、労働安全衛生規則の改正(平成18年10月1日施行)で、一定の学歴と実務経験のほかに「厚生労働大臣が定める研修(9時間)」を受講・修了していることが義務付けられています。

当支部では、安全管理者を養成するために、みだしの法定研修を開催することといたしましたので、この機会にぜひ受講されますよう、ご案内申し上げます。

※ 常時50人以上とは、正社員だけで50人ということではなく、日雇い労働者、パートタイマー等の臨時的労働者の数を含めて、常態として使用する労働者の数が50人以上ということになります。

1. 講習日程 (カリキュラム参照)

	月	日	時 間
学 科	1 日 目	令和4年7月19日(火)	13:30~16:40
	2 日 目	令和4年7月20日(水)	9:30~17:00

2. 場 所 大阪市城東区鳴野西2丁目11番2号 大阪府トラック総合会館 研修センター6階・601号室

※会場の駐車設備は狭小ですので、当日は公共の交通機関をご利用のうえ、お越してください。

3. 受 講 料 ・陸災防会員 無 料 ・非 会 員 10,000円(税込)

4. 受講対象者 安全管理者の職務に就く者

5. 修 了 証 この研修を受講された方には「修了証」を交付いたします。

6. 研修カリキュラム

- 第1日 (1) 安全管理者の役割等
(2) 安全管理の進め方

- 第2日 (1) 労働安全衛生マネジメントシステム
 (2) 危険性または有害性等の調査及びその結果に基づき講ずる措置
 (3) 機械設備・作業方法の安全化
 (4) 安全教育
 (5) 災害調査と再発防止対策
 (6) 関係法令

7. 共催 一般社団法人大阪府トラック協会

8. 申込み要領

- 定員 40 名（定員に達し次第、締切らせていただきます。）
- 下記「受講申込書」に「事業者名・受講者名」等をご記入いただき、7月5日（火）までに当支部あてに FAX（06-6965-1903）でお申込みください。
- 受講申込書受領後、受講票をご担当者宛、FAX にて送付いたしますので、受講時にご持参いただきますようお願いいたします。

9. 遅刻・欠席した場合の取扱いについて

この研修は、各科目に応じて講習時間が決められていますので、遅刻・欠席し、法令で決められた研修時間を満たさなければ、研修を修了したとは認められず、修了証の交付はできません。なお、再受講される場合は、改めて申込みをし、非会員は受講料を全額負担の上、再度全科目を受講して頂くこととなりますので、ご注意ください。

10. 本講習に関するお問合せ先

陸上貨物運送事業労働災害防止協会 大阪府支部
 電話 06-6965-4035 FAX 06-6965-1903

安全管理者選任時研修受講申込書（7/19、20 開催）

事業者名 _____ 電話 _____

担当者名 _____ FAX _____

下記のとおり受講申込みをいたします。

氏 名	役 職 名	分 会 名 (大ト協支部名)
(ふりがな)		
(ふりがな)		

※ 尚、今後、新型コロナウイルス感染症の影響により、延期・中止を余儀なくされる場合においては、随時ご連絡申し上げます。

※ 講習会当日は、マスク着用をお願い致します。また、受付時に消毒・検温等を行いますので、ご了承頂きます様、宜しくお願い致します。

令和4年度 各種の助成制度について

(一社)大阪府トラック協会

名称	助成概要	助成額	備考
1. 適性診断(一般)受診料助成 (4月掲載)	・適性診断(一般診断のみ)の受診料の全額助成 ・大阪府下事業所在籍の営業用貨物車両運転者が受診する場合に限る	受診料2,400円を助成	・助成期間 令和4年4月1日(金)から令和5年3月31日(金)まで ・委託先:自動車事故対策機構、ヤマト・スタッフ・サプライ(株)、大阪都島自動車学校、堺自動車教習所、エムケー物流(株)、大阪香里自動車教習所、近鉄自動車学校
2. 運行管理者・基礎講習受講料助成 (4月掲載)	・大阪府下事業所在籍の従業員に限る	受講料(8,900円)の1/2で4,450円を助成	・助成期間 令和4年4月1日(金)から令和5年2月28日(火)まで 委託先:自動車事故対策機構 ・助成期間 令和4年4月1日(金)から令和5年3月31日(金)まで 委託先:大阪香里自動車教習所、ヤマト・スタッフ・サプライ(株)、大阪都島自動車学校、梅田運輸倉庫(株)、大阪日野自動車(株)、近鉄自動車学校
3. ドライバー等安全教育訓練促進助成 (3月掲載)	・1社あたりの助成人数は、特別研修2名以内、一般研修2名以内の計4名以内 ・大阪府下事業所在籍の従業員に限る	特別研修、一般研修、受講料の1/2を助成	・募集期間 令和4年4月1日(金)から令和5年2月28日(火)まで
4. ドライブレコーダ等導入助成 (5月掲載)	・1社あたりの上限は、下記の①、②、③の合計で大阪府下自社保有営業用貨物車両(15台) ①ドライブレコーダ機器 ②車内撮影用カメラ(追加導入の赤外線カメラのみ) ③車内撮影用カメラ(赤外線カメラのみ)一体型ドライブレコーダー機器	①1台につき本体価格(税抜)の1/2で上限40,000円 ②1台につき本体価格(税抜)の1/2で上限10,000円 ①と②両方を導入の場合は車両1台あたり50,000円まで ③本体価格(税抜)の1/2で上限50,000円	・募集期間 令和4年4月1日(金)から令和5年2月28日(火)まで ・国の補助金との重複助成不可
5. 後方視野確認支援装置(バックアイカメラ)等導入助成 (5月掲載)	・1社あたりの上限は、下記の①と②の合計で大阪府下自社保有営業用貨物車両(15台) ①後方及び側方視野確認支援装置 ②モニター単体(後方・側方)、カメラ単体(後方・側方)	①1台につき本体価格(税抜)の1/2で上限40,000円 ②1台につき本体価格(税抜)の1/2で上限10,000円 ①と②両方を導入の場合 上記を合わせた車両1台あたり50,000円まで	・募集期間 令和4年4月1日(金)から令和5年2月28日(火)まで ・国の補助金との重複助成不可
6. 先進安全自動車(ASV)導入助成 (5月掲載)	・1社あたりの上限 (新車標準装着装置) 大阪府下自社保有営業用貨物車両(5台)で1台につきそれぞれ1装置(被牽引車両を除く) (後付け装置) 大阪府下自社保有営業用貨物車両(3台)で1台につき1装置(被牽引車両を除く) ①衝突被害軽減ブレーキ ②ふらつき注意喚起装置、車線逸脱警報装置、車線維持支援制御装置 ③車両横滑り時制動力・駆動力制御装置	①から③の装置価格の1/2で上限50,000円、車両1台あたり150,000円まで	・募集期間 令和4年4月1日(金)から令和5年2月28日(火)まで ・ドライブレコーダ、EMS機器を持ち合わせた後付け装置について、ドライブレコーダ導入助成、EMS機器導入助成との重複助成はいたしません。
7. アルコールインターロック装置導入助成 (5月掲載)	・1社あたりの上限は大阪府下自社保有営業用貨物車両(15台)で1台につき1装置(被牽引車両を除く)	1台につき本体価格(税抜)の1/2で上限50,000円	・募集期間 令和4年4月1日(金)から令和5年2月28日(火)まで ・国の補助金との重複助成不可
8. 初任運転者教育助成 (4月掲載)	・大阪府下事業所在籍の従業員に限る	受講料の1/2を助成 中型 :1名につき13,200円 準中型:1名につき11,550円	・募集期間 令和4年4月1日(金)から令和5年2月28日(火)まで
9. 運転記録証明書発行手数料助成 (4月掲載)	・大阪府下事業所在籍の営業用貨物車両の運転者が自社(代理人申請可)にて申請する場合に限る	運転記録証明書発行手数料670円を助成	・募集期間 令和4年4月1日(金)から6月30日(木)まで ・無事故無違反チャレンジコンテスト分は別途助成
10. 環境対応車導入促進助成 ①天然ガス自動車(CNG車、LNG車) ②ハイブリッド自動車(HV) ③電気自動車 (5月掲載)	①リース又は買取り(一括・割賦)の新車 リースは、(一財)環境優良車普及機構(LEVO)のみ ②リース又は買取り(一括・割賦)の新車 リース会社の指定なし ③リース又は買取り(一括・割賦)の新車 リース会社の指定なし	2,3トンクラス 244,000円(全ト協分含む) 4トンクラス 918,000円(全ト協分含む) 大型(車両総重量25トンクラス) 1,000,000円(全ト協分のみ) 2トンクラス 194,000円(全ト協分含む) 4トンクラス 670,000円(全ト協分含む) 大型(車両総重量25トンクラス) 300,000円(全ト協分のみ) 車両総重量2.5トン超 300,000円(全ト協分のみ)	・募集期間 令和4年4月1日(金)から11月30日(水)まで ・環境省補助金との重複助成不可(大型CNG・大型HV・電気自動車を除く)
11. EMS機器導入助成 (5月掲載)	・1社あたりの上限は大阪府下自社保有営業用貨物車両(20台)で1台につき1装置(被牽引車両を除く)	1台につき本体価格(税抜)の1/2で上限20,000円	・募集期間 令和4年4月1日(金)から令和5年2月28日(火)まで ・国の補助金との重複助成不可
12. アイドリングストップ支援機器導入助成 (5月掲載)	・1社あたりの上限は大阪府下自社保有営業用貨物車両	機器価格(税抜)の1/2 蓄熱マット・ベッド 上限7,000円 温水式ヒーター 上限60,000円 蓄冷式クーラー 上限40,000円 エアヒーター 上限60,000円 車載バッテリー式冷房装置 上限60,000円	・募集期間 令和4年4月1日(金)から令和5年2月28日(火)まで ・国の補助金との重複助成不可(エアヒーター、車載バッテリー式冷房装置)
13. 低燃費新品タイヤおよび低燃費再生タイヤ導入助成(5月掲載) ①通常購入 ②月額定額サービス	・1社あたりの上限は大阪府下自社保有営業用貨物車両(100本)で1台につき装着可能なタイヤ本数 ・①②合わせて1社あたりの上限は100本まで	1本あたり上限3,000円	・募集期間 令和4年4月1日(金)から令和5年2月28日(火)まで
14. グリーン経営認証取得助成(5月掲載)	・新規または更新時 1社あたり大阪府下の複数事業所(営業所)申請可	新規1件あたり50,000円、更新1件あたり25,000円	
15. SASスクリーニング検査助成(5月掲載)	・大阪府下事業所在籍の営業用貨物車両の運転者が受診する場合に限る	検査費用の1/2 上限 2,500円(1次500円、2次2,000円)	
16. 脳健診助成(5月掲載)	・大阪府下事業所在籍の営業用貨物車両の運転者が受診する場合に限る 1社10名	検査費用の1/2 上限 20,000円	

※準中型免許取得助成 (4月掲載)	令和3年4月1日以降採用で平成元年6月2日以降生まれ、令和3年4月1日以降に公安委員会指定自動車教習所等を利用して準中型免許を取得、申請時に運転者として従事していること	新規取得 上限40,000円、5トン限定解除 上限25,000円 1事業者上限200,000円	・募集期間 令和4年4月1日(金)から令和5年2月28日(火)まで
※点呼支援機器等導入助成(4月掲載)	・全ト協が指定する機種で中小企業者を対象とする。	機器等の導入費用 1事業者1台 上限100,000円	
※血圧計導入助成 (5月掲載)	・全ト協が指定する機種で中小企業者を対象とする。	機器価格(税抜)の1/2 上限50,000円	

※は全ト協予算のみとなります。

注. 全ての助成について予算に達した時点で受付を終了します。